

1 REDE DE DRENAGEM
ESCALA 1:50

LEGENDA

TUBULAÇÕES

- Tubo de PVC SDR 26 (100mm) 10m/10m
- Tubo de PVC SDR 26 (150mm) 10m/10m

DISPOSITIVOS DE DRENAGEM

- Caixa de inspeção em alumínio de 600x300x100mm, 10m/10m
- Vaselete de 150mm de diâmetro interno com grelha perfurada
- Sinalização de tubulação (ver tabela)

ABRIGATIVAS

- IN Alato em concreto
- Q Queda livre em concreto
- Q Queda livre em concreto com grelha
- Q Queda livre em concreto com grelha e caixa de inspeção
- Q Queda livre em concreto com grelha e caixa de inspeção e caixa de inspeção
- Q Queda livre em concreto com grelha e caixa de inspeção e caixa de inspeção e caixa de inspeção

NOTAS - SANITÁRIO/DRENAGEM:

- 1 - Verificar a existência de tubulação existente no local.
- 2 - Não permitir a utilização de tubulações de diâmetro inferior a 100mm.
- 3 - Verificar a existência de tubulação existente no local.
- 4 - Fazer o alinhamento das tubulações de acordo com o projeto.

Conexões - Drenagem Pivotal

Diâmetro	Comprimento (m)	Quantidade
100mm	10,00	04
150mm	10,00	04
200mm	10,00	04
250mm	10,00	04

Tubos - Drenagem Pivotal

Diâmetro	Comprimento (m)	Quantidade
100mm	10,00	04
150mm	10,00	04
200mm	10,00	04
250mm	10,00	04

Conexões - Água fria

Diâmetro	Comprimento (m)	Quantidade
100mm	10,00	04
150mm	10,00	04
200mm	10,00	04
250mm	10,00	04

Tubos - Água fria

Diâmetro	Comprimento (m)	Quantidade
100mm	10,00	04
150mm	10,00	04
200mm	10,00	04
250mm	10,00	04



ESPAÇO ESPORTIVO COMUNITÁRIO NO MUNICÍPIO DE COLÍNAS/MA

REDE DE DRENAGEM

02

03

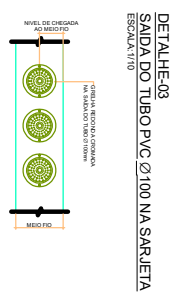
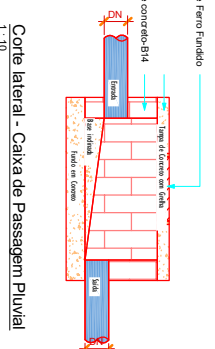
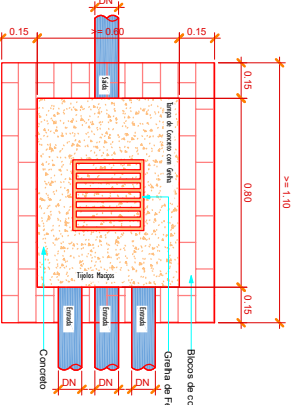
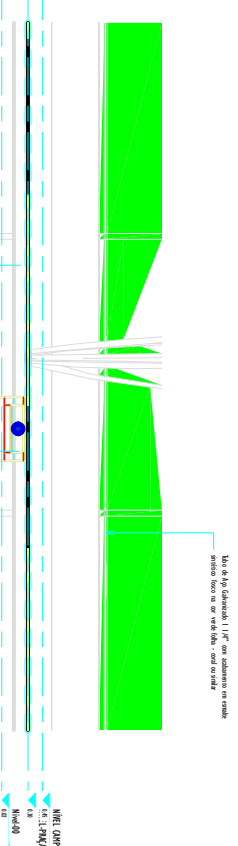
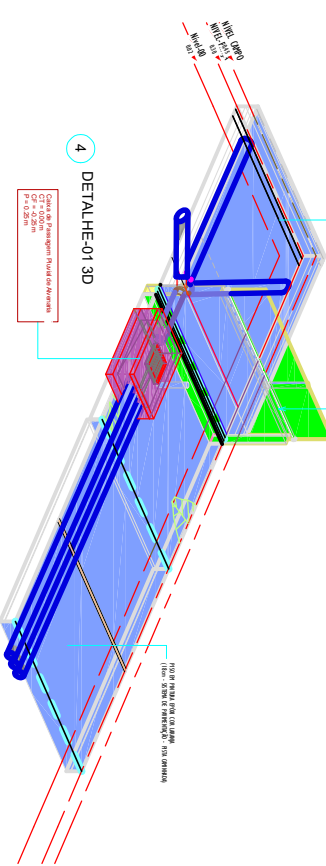
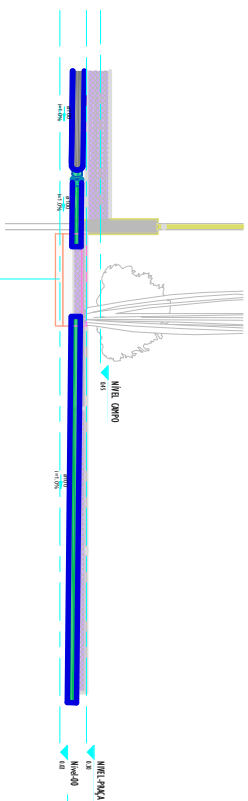
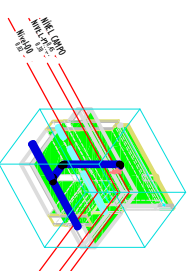
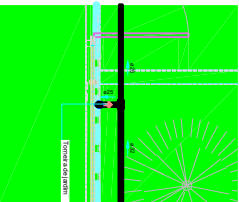
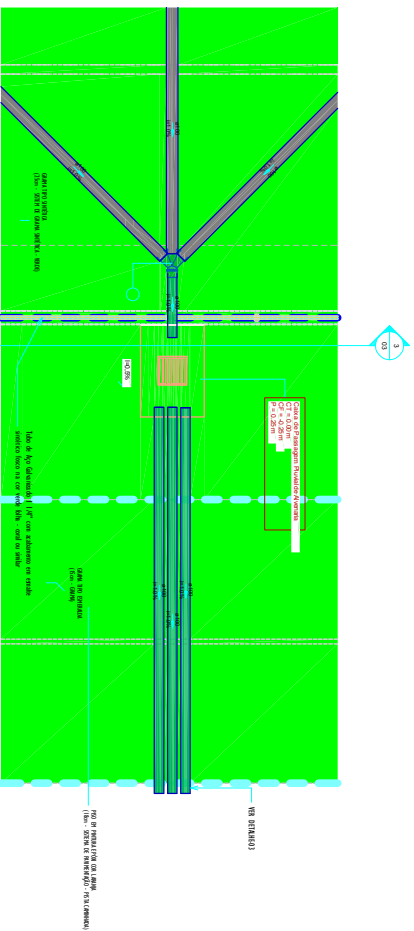

LEGENDA

- TUBULAÇÕES**
 TUBO DE PVC SAREJETA Ø100 SAREJETA
 TUBO DE PVC Ø100 SAREJETA SAREJETA
DISPOSITIVOS DE DRENAGEM
 CAIXA DE RECOLHEMENTO ALUMINADA DE BICO ESTRIADA, ANELCORONA (VER PERFIL INCLUIR EM TABELA DE COMPONENTES E MATERIAIS)
 CAIXA DE RECOLHEMENTO ALUMINADA DE BICO ESTRIADA, ANELCORONA (VER PERFIL INCLUIR EM TABELA DE COMPONENTES E MATERIAIS)
 CAIXA DE RECOLHEMENTO ALUMINADA DE BICO ESTRIADA, ANELCORONA (VER PERFIL INCLUIR EM TABELA DE COMPONENTES E MATERIAIS)
 CAIXA DE RECOLHEMENTO ALUMINADA DE BICO ESTRIADA, ANELCORONA (VER PERFIL INCLUIR EM TABELA DE COMPONENTES E MATERIAIS)

ABREVIATURAS

- ABREVIATURAS**
 AR ARMADILHA
 RB REDE BENTONITA
 R150 REDE BENTONITA 150MM
 F4 FERRUGEM PROTEGIDA
 C25 CONCRETO C-25
 D100 DIÂMETRO 100MM
 SAREJETA SAREJETA

NOTAS - SANITÁRIO/DEBAGEM:

- 1- DIMENSÕES E QUANTIDADES DE MATERIAIS DE ACORDO COM O PROJETO DE ARQUITETURA.
- 2- O CONCRETO DEVE SER COLADO E CURADO DE ACORDO COM O PROJETO DE ARQUITETURA.
- 3- O CONCRETO DEVE SER COLADO E CURADO DE ACORDO COM O PROJETO DE ARQUITETURA.
- 4- FUNDAMENTO UTILIZAR FOLIO DAS TUBULAÇÕES.



PREFEITURA DE COLINAS
GOV. DO ESTADO DO RIO GRANDE DO NORTE



BALTA
ENGENHARIA

ESPAÇO ESPORTIVO COMUNITÁRIO NO MUNICÍPIO DE COLINAS/MA			
DEPARTAMENTO:	00	DATA:	03
PROJETO DE ARQUITETURA:		PROJETO DE ENGENHARIA:	
PROJETO DE ENGENHARIA:		PROJETO DE ENGENHARIA:	
PROJETO DE ENGENHARIA:		PROJETO DE ENGENHARIA:	

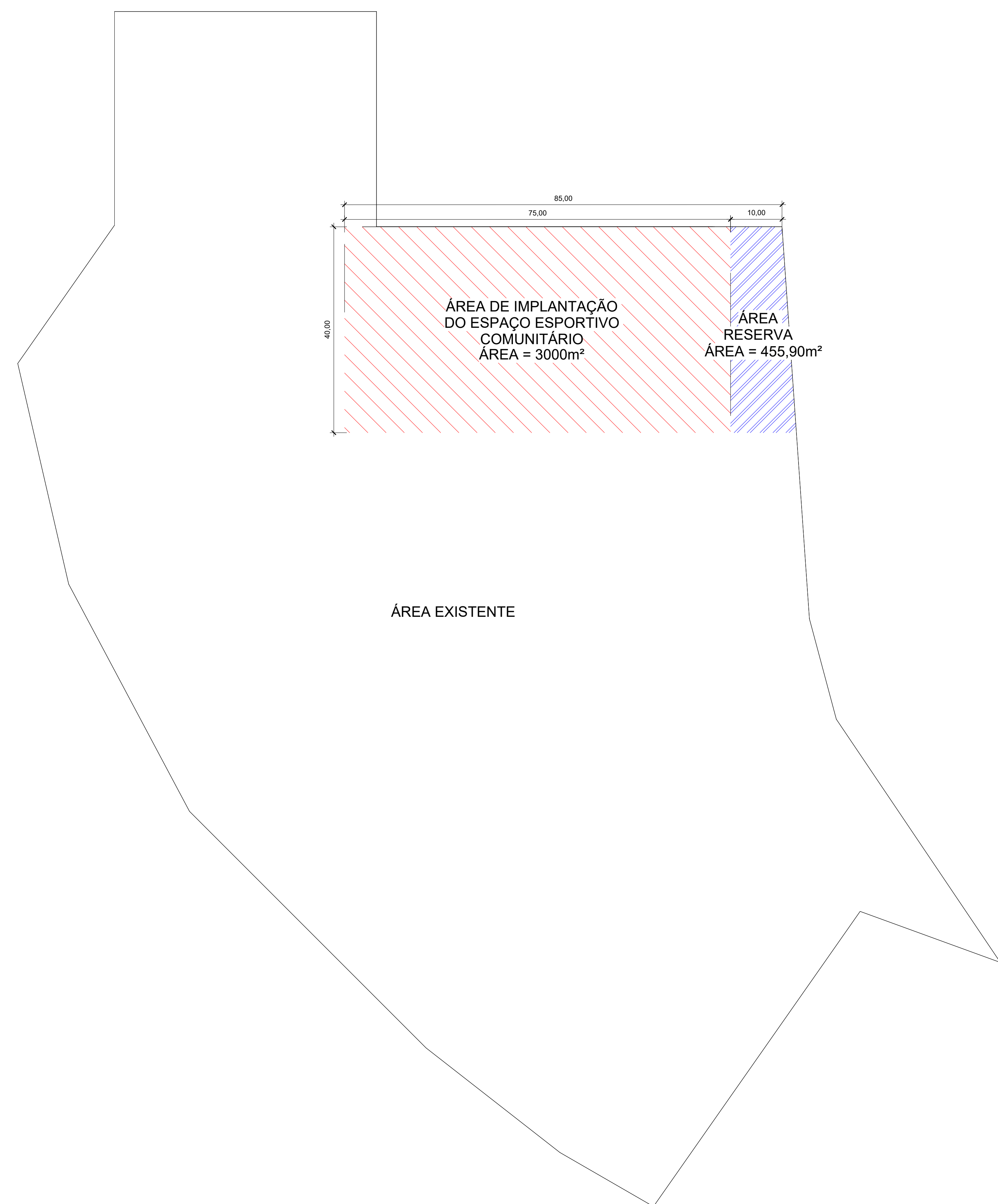

1 PLANTA DE LOCALIZAÇÃO
1 : 500

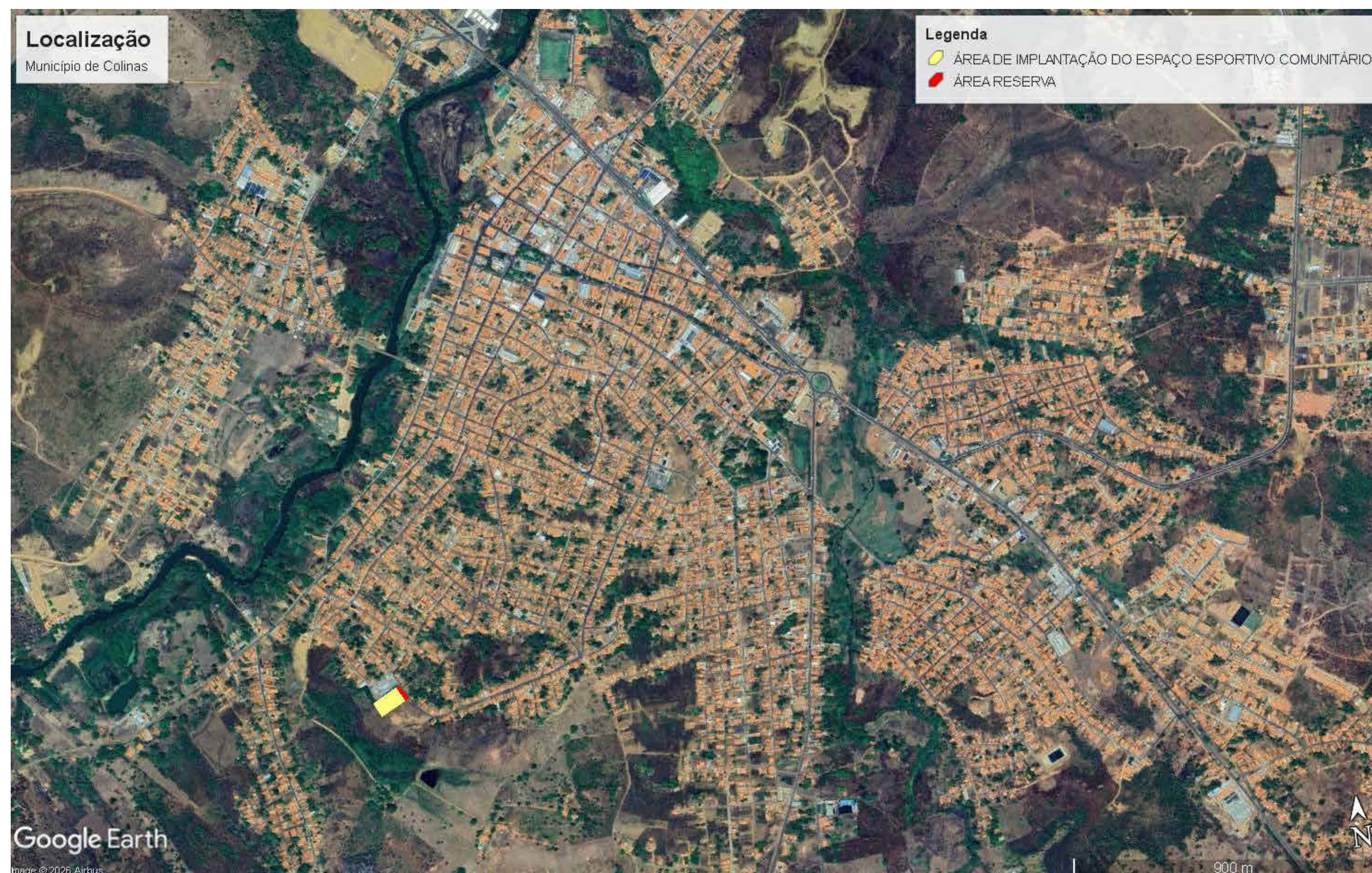

2 MAPA DO MUNICÍPIO DE COLINAS
Sem Escala



3 MAPA DE IMPLANTAÇÃO - ESPAÇO ESPORTIVO COMUNITÁRIO
Sem Escala

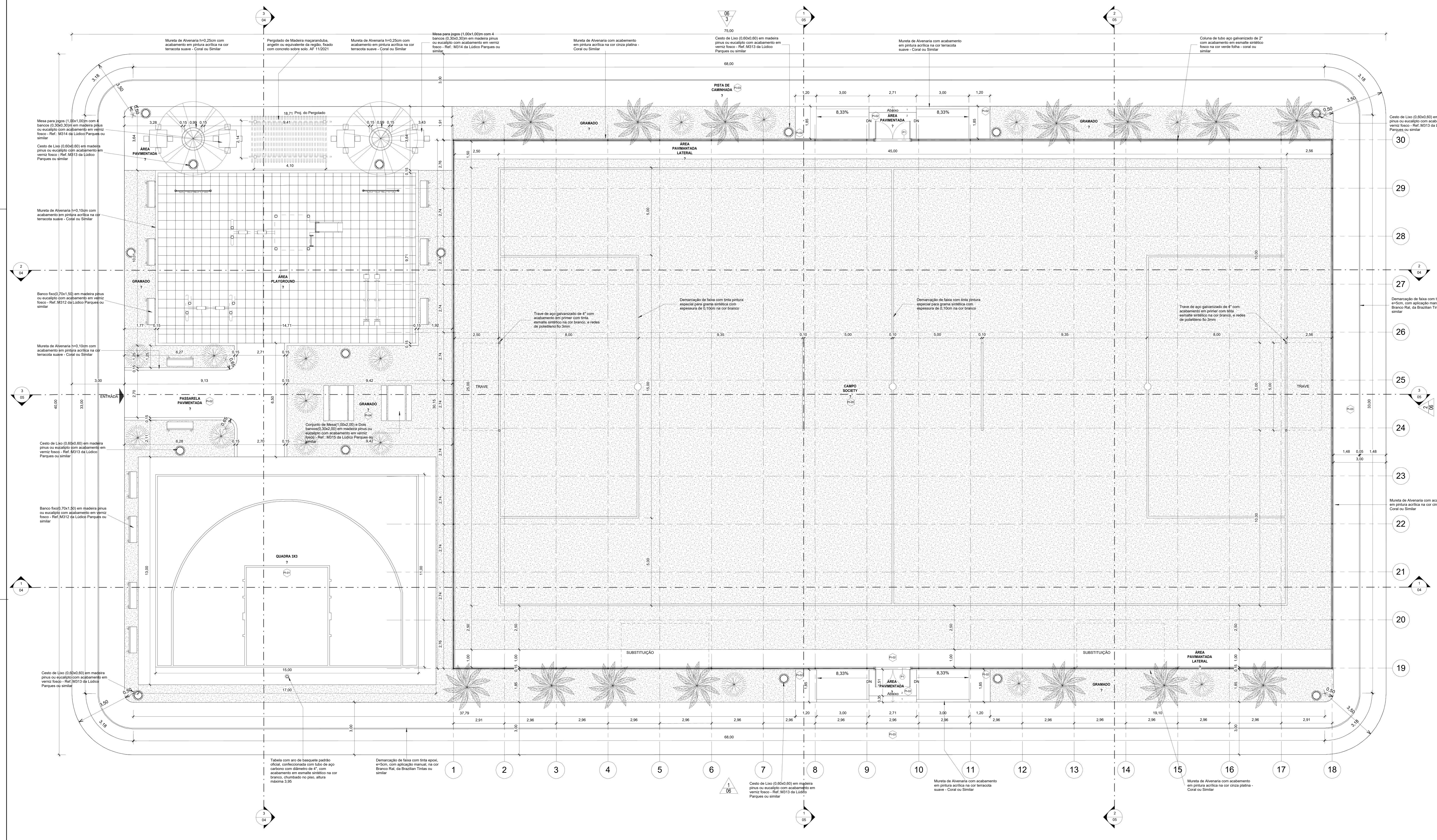

1 PLANTA BAIXA
1 : 75

Tabela de piso

Tipo	Descrição
PI-01	Piso modular em polipropileno de alto impacto e resistência, proteção UV, (300x300x15mm), na cor azul anti-Altosipos ou similar, demarcação da quadra com tinta à base de PU, e=5cm, na cor branca
PI-02	Piso de concreto aparente
PI-03	Piso de concreto moldado in loco, feito em obra, acabamento convencional, espessura 6cm, com acabamento em pintura piso com tinta epóxi, na cor Laranja Munsell, da Brazilian Tintas ou similar, aplicação manual, 2 demãos, incluso primer epóxi, e demarcação de faixa com tinta epóxi, e = 5cm, aplicação manual, na cor Branco Ral, da Brazilian tintas ou similar
PI-04	Grama esmeralda ou são carlos ou curitiba, em placas
PI-05	Grama sintética esportiva para futebol em poliuretano, com altura mínima de 42mm
PI-06	Piso de borracha esportiva, em placas de 50x50cm, espessura 15mm, assentamento com argamassa, nas cores vermelho, verde e azul, aplicado sobre contrapiso em argamassa traço 1:4 (cimento e areia), preparo manual, aplicado em áreas secas sobre laje, não aderido, acabamento não reforçado, espessura 6cm.

Tabela de Porta

Nome	Largura	Altura	Quantidade	Descrição
P1	2,00	2,10	2	Porta dupla de abrir, com estrutura de tubo galvanizado com acabamento sintético na cor verde folha, Perfortex ou similar, e tela de arame galvanizado fio 12 BWC, e malha quadrada 5x5cm, com acabamento em esmalte sintético fosco na verde folha, Perfortex ou similar

Tabela de Áreas

Nome	Área
CAMPO SOCIETY	1.400 m ²
ESPAÇO ESPORTIVO COMUNITÁRIO	0 m ²
GRAMADO	303,25 m ²
PASSARELA PAVIMENTADA	35,08 m ²
PISTA DE CAMINHADA	843,72 m ²
QUADRA 3X3	221 m ²
ÁREA PAVIMENTADA LATERAL	99 m ²
ÁREA PLAYGROUND	142,85 m ²
ÁREA RESERVA	0 m ²
Total geral	2.949,68 m²

ENDERÇO: ESPAÇO ESPORTIVO COMUNITÁRIO NO MUNICÍPIO DE COLINAS/MA
 CONTEÚDO DA PRACA: PLANTA BAIXA
 PROJETO: CONSTRUÇÃO

ESCALA: Conforme indicado
 DATA: FEVEREIRO/2026
 ARQUITETÔNICO

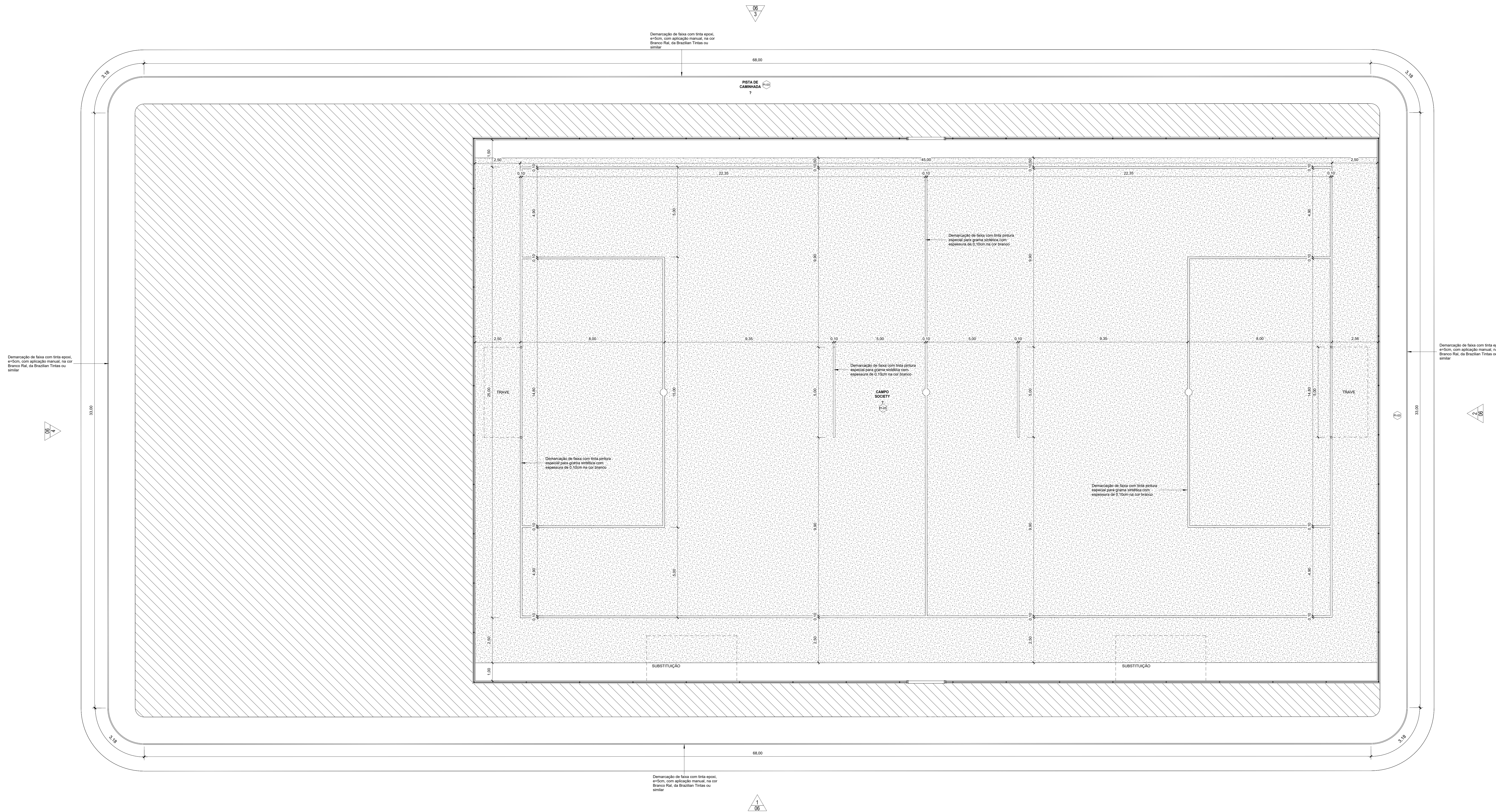

1 PLANTA BAIXA - Marcações Campo/Pista
1:75

Tabela de Áreas	
Nome	Área
CAMPO SOCIETY	1.400 m ²
ESPAÇO ESPORTIVO COMUNITÁRIO	0 m ²
GRAMADO	303,25 m ²
PASSARELA PAVIMENTADA	35,08 m ²
PISTA DE CAMINHADA	643,72 m ²
QUADRA 3x3	221 m ²
ÁREA PAVIMENTADA LATERAL	99 m ²
ÁREA PAVIMENTADA	104,77 m ²
ÁREA PLAYGROUND	142,85 m ²
ÁREA RESERVA	0 m ²
Total geral	2.949,88 m²



EMPRESA: Prefeitura de COLINAS		PROJETO: CONSTRUÇÃO	
CONTEÚDO DA FOLHA: PLANTA BAIXA - Marcações Campo/Pista		RESPONSÁVEL TÉCNICO: [Assinatura]	
TÍTULO: Conforme indicado		DATA: 03	
FEV/2025		Eng. LUIS DE JESUS JARDIM CREA - 18411078854	

ARQUITETÔNICO

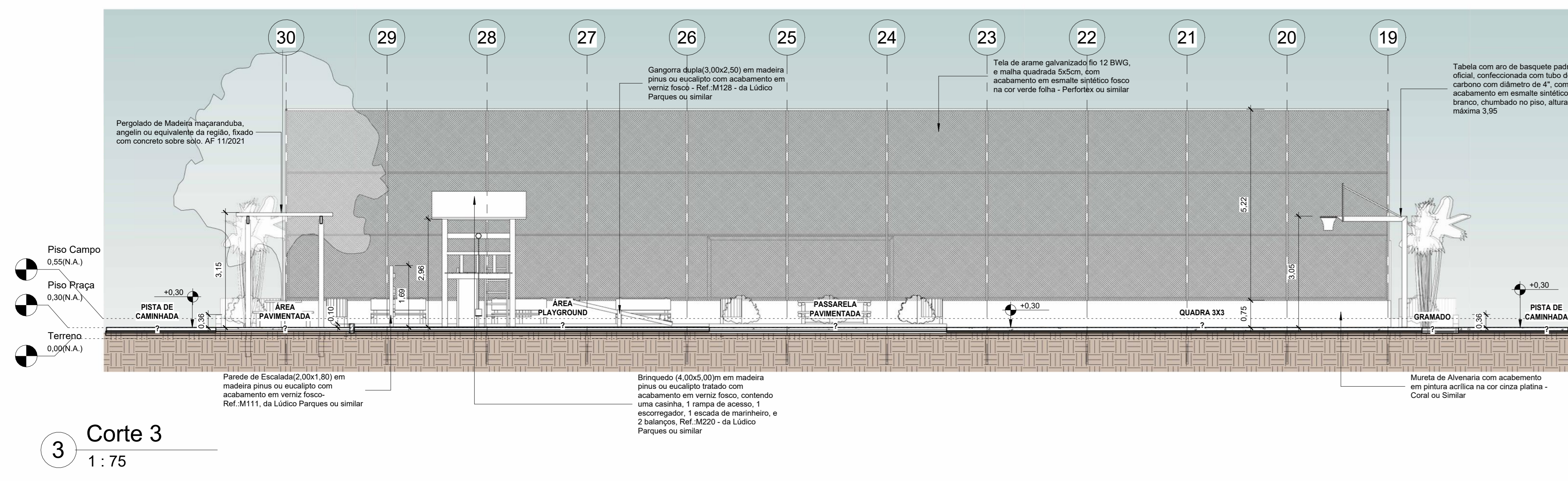
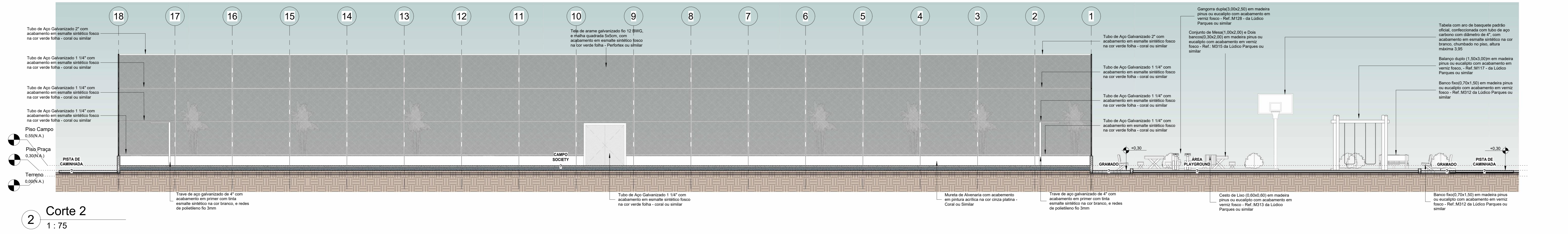
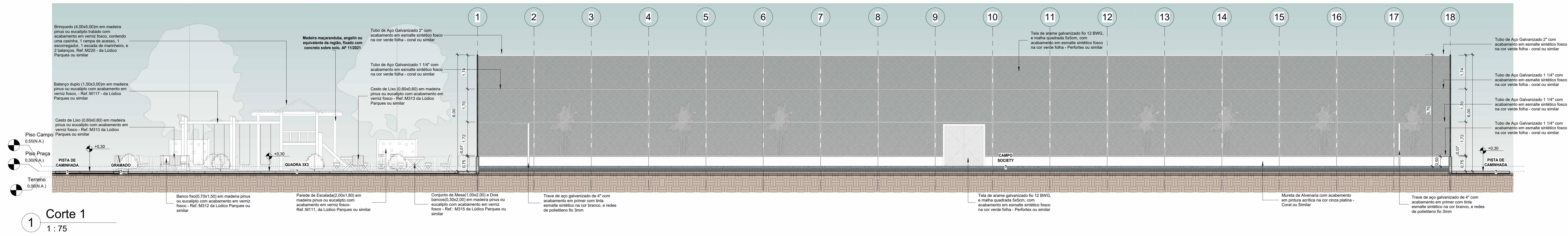

		ARQUITETÔNICO
ENDEREÇO: ESPAÇO ESPORTIVO COMUNITÁRIO NO MUNICÍPIO DE COLINAS/MA		
CONTEÚDO DA PRONALHA: CORTE 1,2 E 3	PROJETO: CONSTRUÇÃO	
ESCALA: Conforme indicado	RESPONSÁVEL TÉCNICO: 	
DATA: FEVEREIRO/2026	Eng. LUIS DE JESUS JARDIM / CREA - MA 110760954	Nº PRONALHA: 04

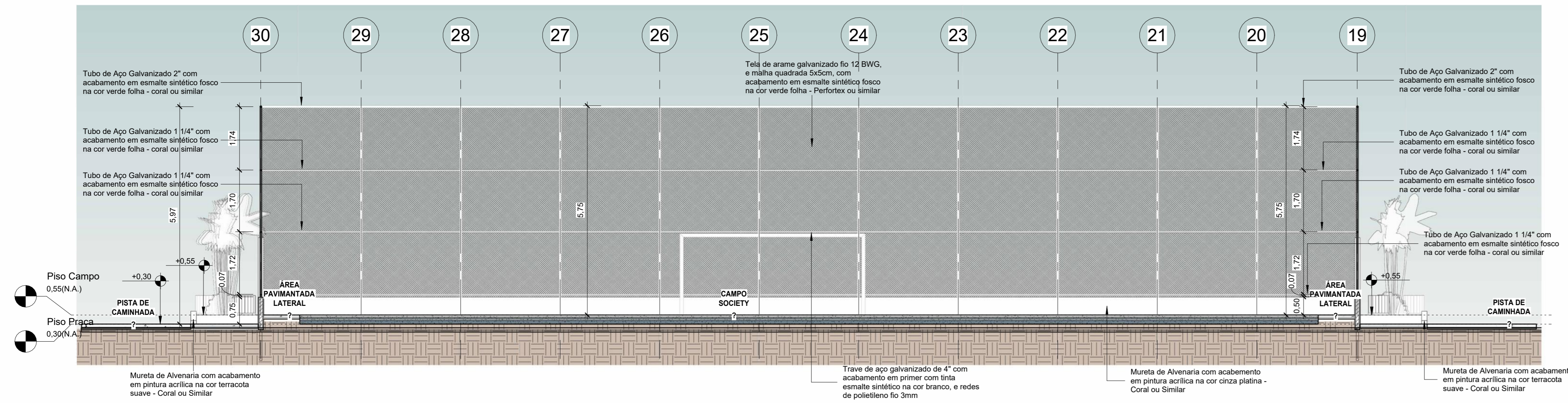

1 Corte 4
1:75

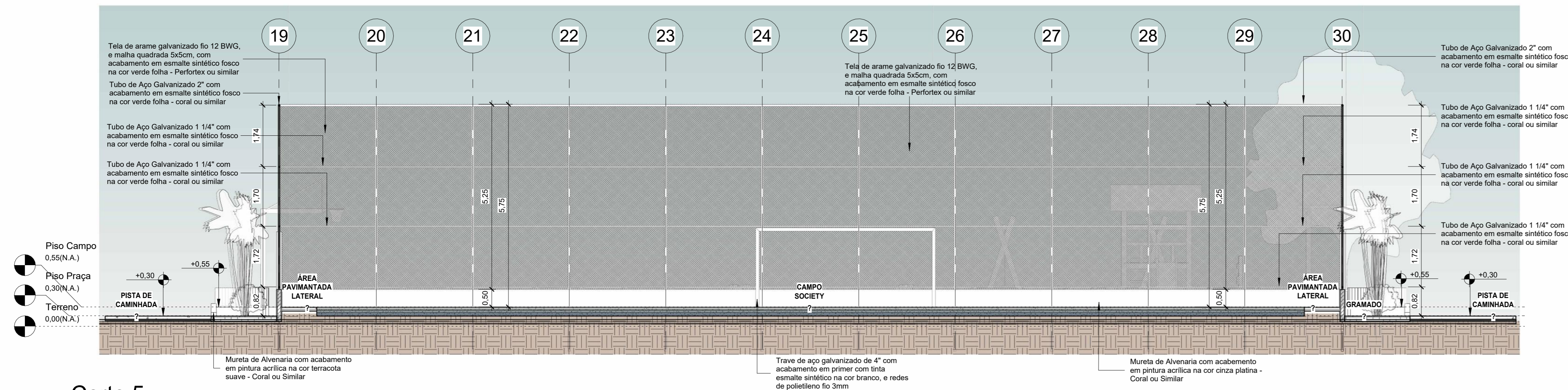

2 Corte 5
1:75

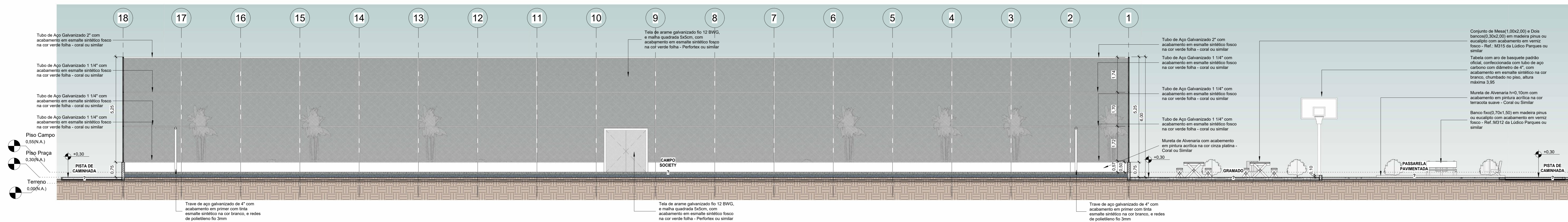

3 Corte 6
1:75

		ARQUITETÔNICO
ENDEREÇO: ESPAÇO ESPORTIVO COMUNITÁRIO NO MUNICÍPIO DE COLINAS/MA		
CONTEÚDO DA PRINCIPAL: CORTE 4, 5 E 6	PROJETO: CONSTRUÇÃO	
ESCALA: Conforme indicado	RESPONSÁVEL TÉCNICO: 	
DATA: FEVEREIRO/2026	Nº PROJETO: 05	

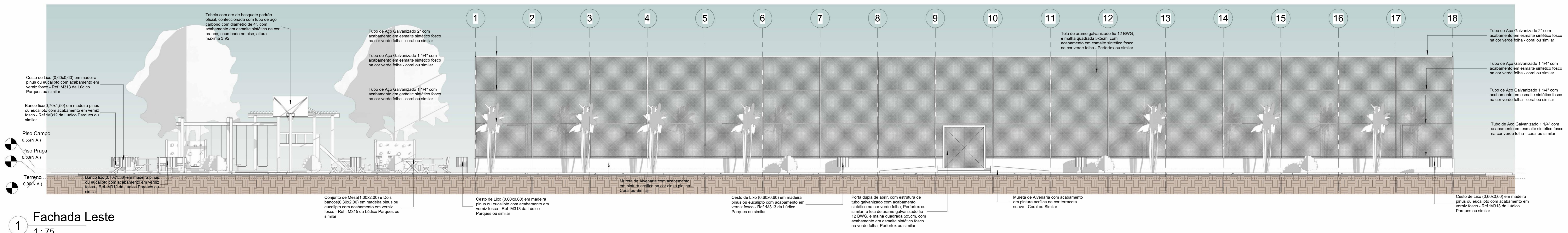

1 Fachada Leste
1 : 75

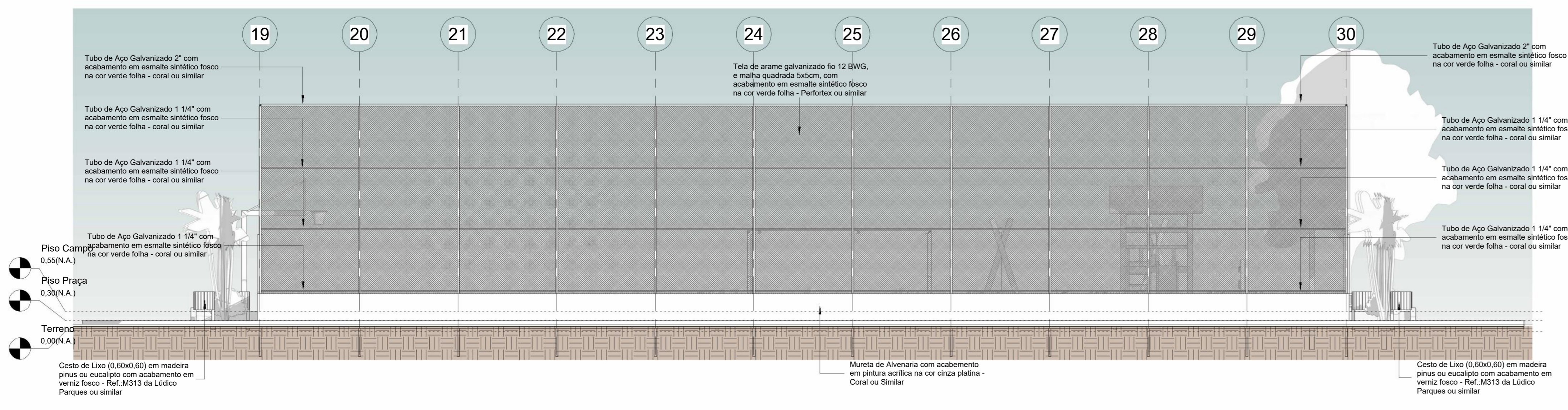

2 Fachada Norte
1 : 75

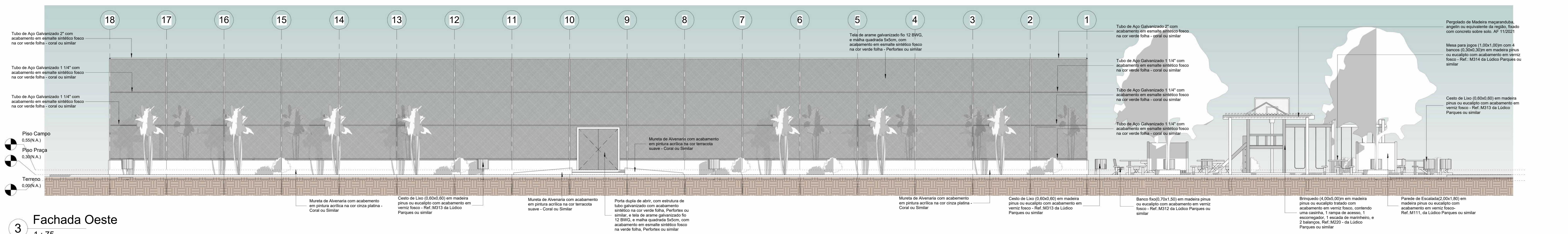

3 Fachada Oeste
1 : 75

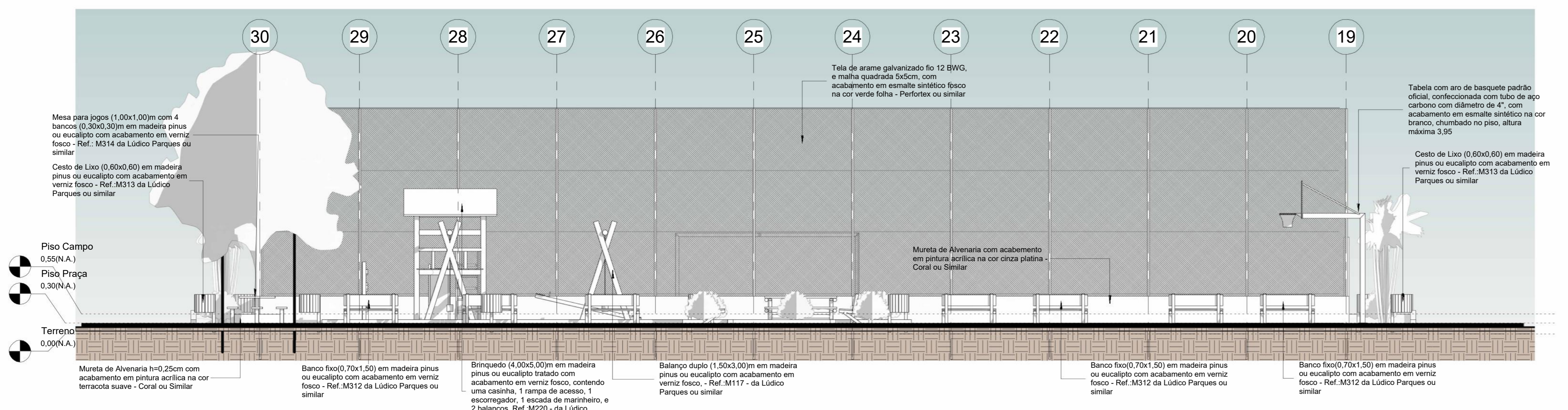

4 Fachada Sul
1 : 75

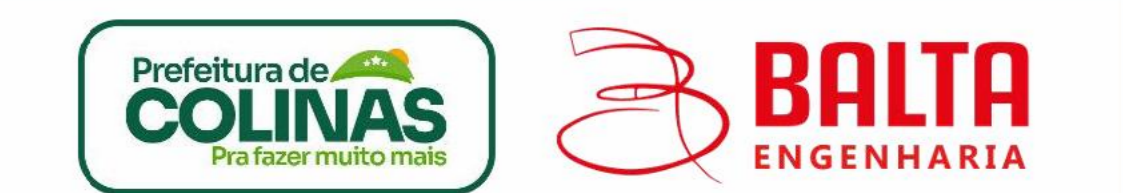

EMPRESA: PREFEITURA MUNICIPAL DE COLINAS/MS		PROJETO: CONSTRUÇÃO	
CONTEÚDO DA PLANILHA: FACHADA LESTE, NORTE, OESTE E SUL		AUTOR: ARQUITETO	
TÍTULO: Conforme indicado		REVISÃO: TÉCNICO	
DATA: FEVEREIRO/2025		Escala: 1:75	

ARQUITETÔNICO

R. da Sebastiana

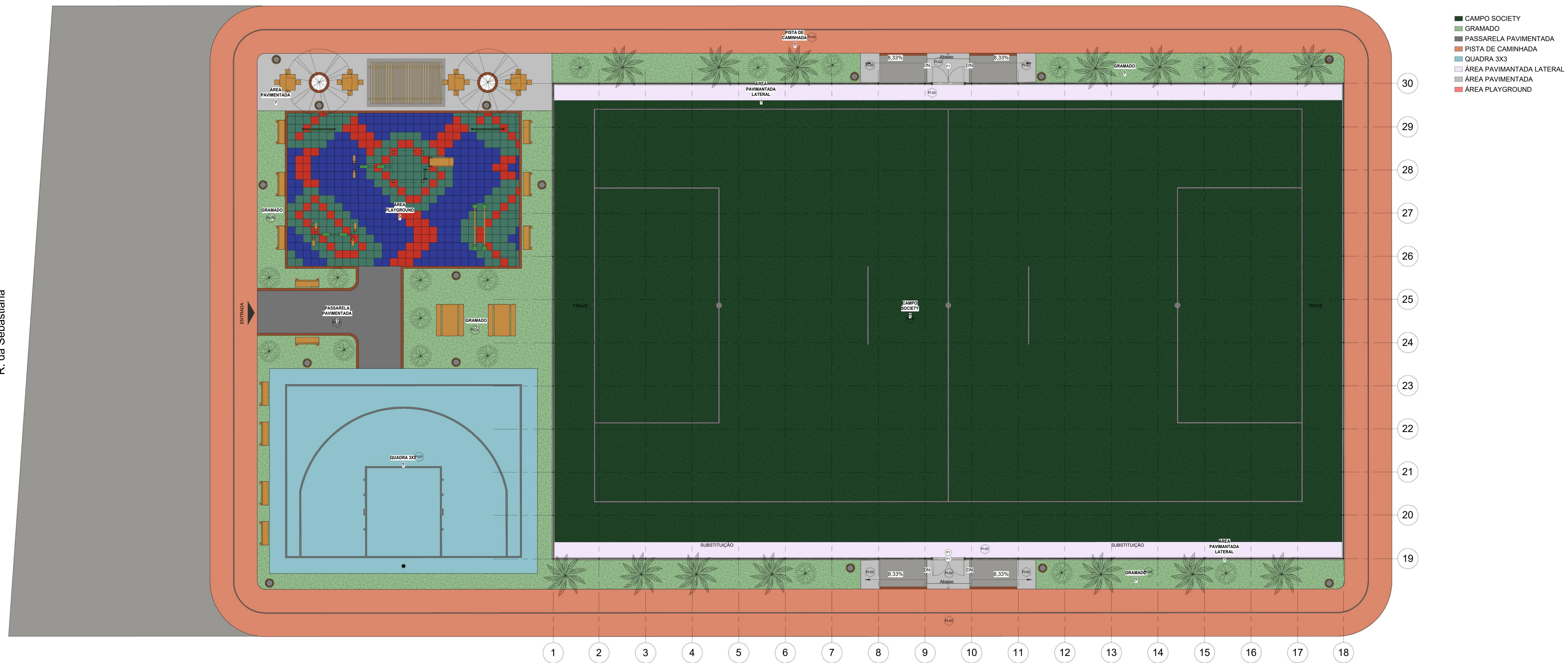

1 PLANTA BAIXA - Layout
1:100

Tabela de Áreas	
Nome	Área
CAMPO SOCIETY	1.400 m ²
ESPAÇO ESPORTIVO COMUNITÁRIO	0 m ²
GRAMADO	303,25 m ²
PASSARELA PAVIMENTADA	35,08 m ²
PISTA DE CAMINHADA	643,72 m ²
QUADRA 3X3	221 m ²
ÁREA PAVIMENTADA LATERAL	99 m ²
ÁREA PAVIMENTADA	104,77 m ²
ÁREA PLAYGROUND	142,85 m ²
ÁREA RESERVA	0 m ²
Total geral	2.949,68 m²



ESPAÇO ESPORTIVO COMUNITÁRIO NO MUNICÍPIO DE COLINAS/MA

CONTEÚDO DA FASE:

PLANTA BAIXA - Layout

PROJETO:

CONSTRUÇÃO

ESCALA:

Conforme indicado

RESPONSÁVEL TÉCNICO:

DATA:

FEBREIRO/2026

PROJETO Nº:

Eng. Luis de Jesus Amorim - CREA - MA 110788/2014

ARQUITETÔNICO

07

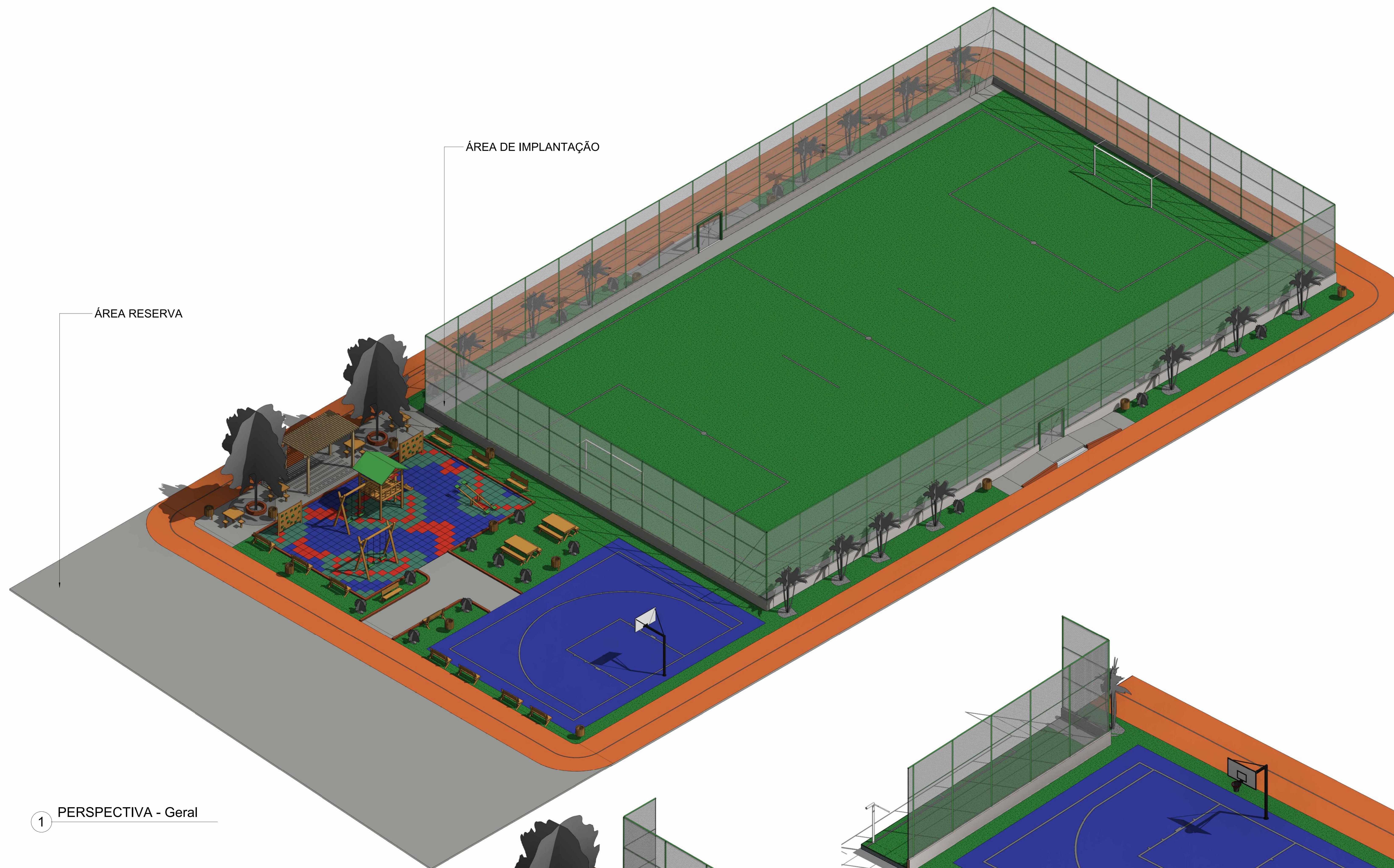

1 PERSPECTIVA - Geral

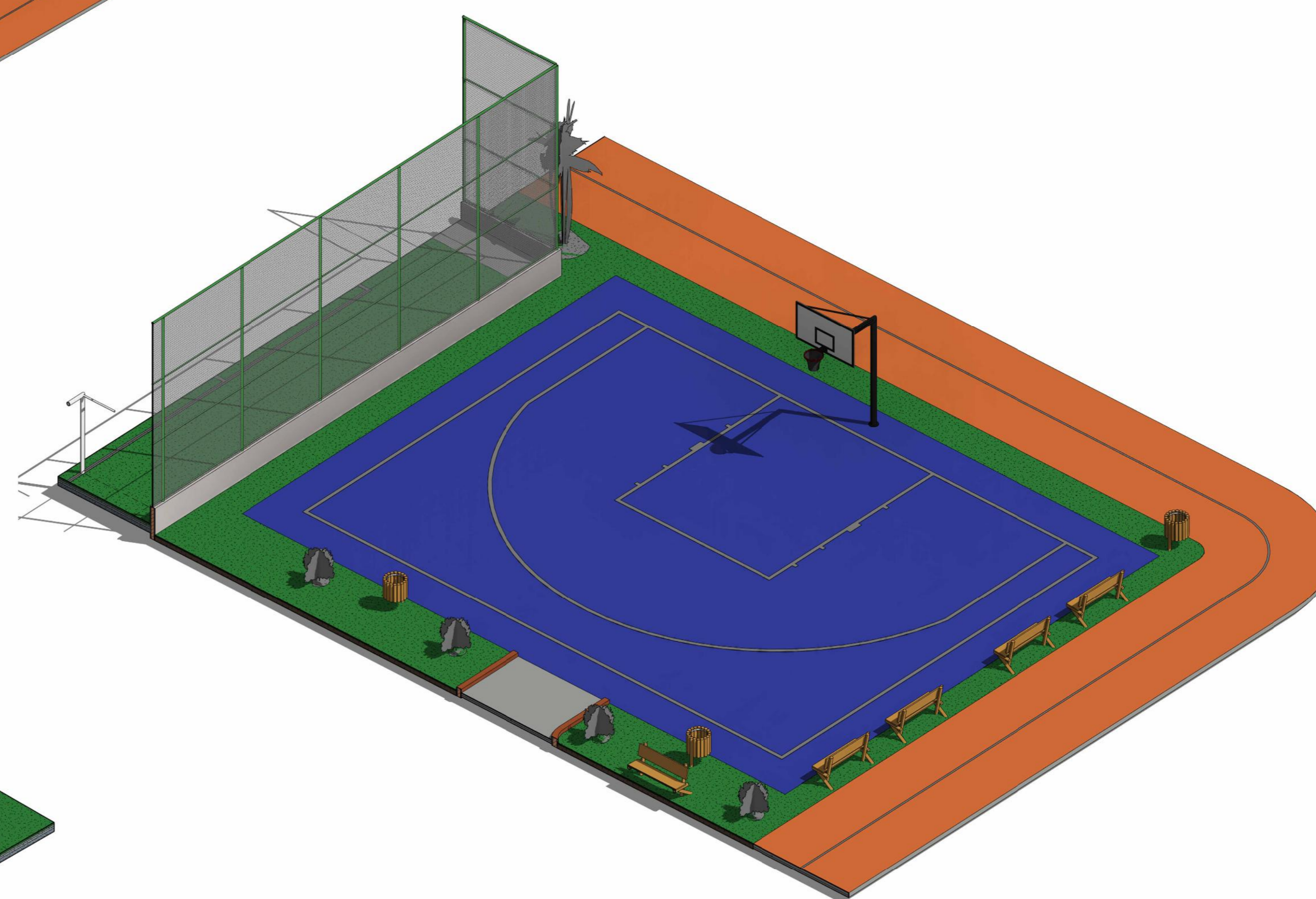

3 PERSPECTIVA - Quadra 3x3

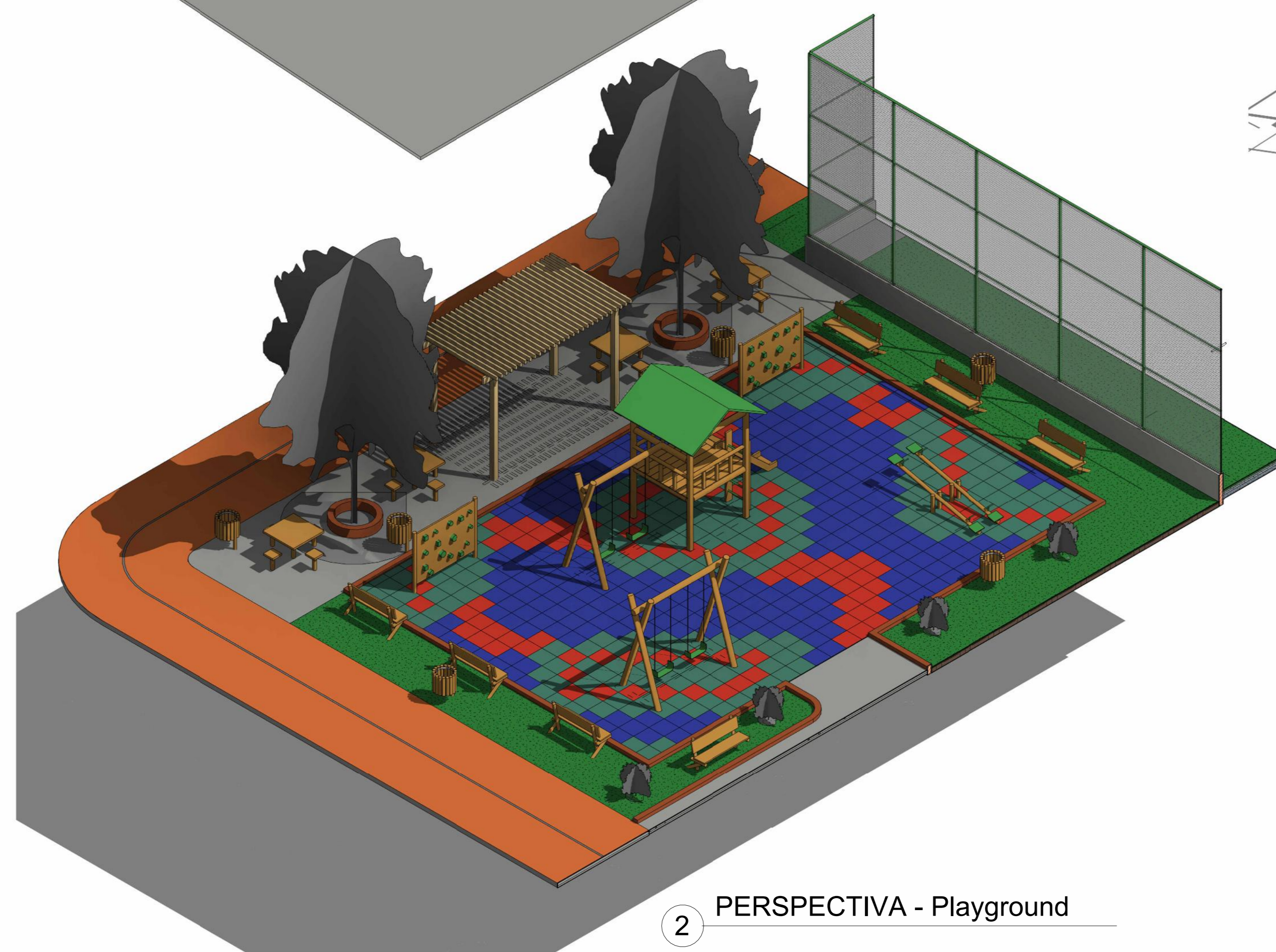

2 PERSPECTIVA - Playground

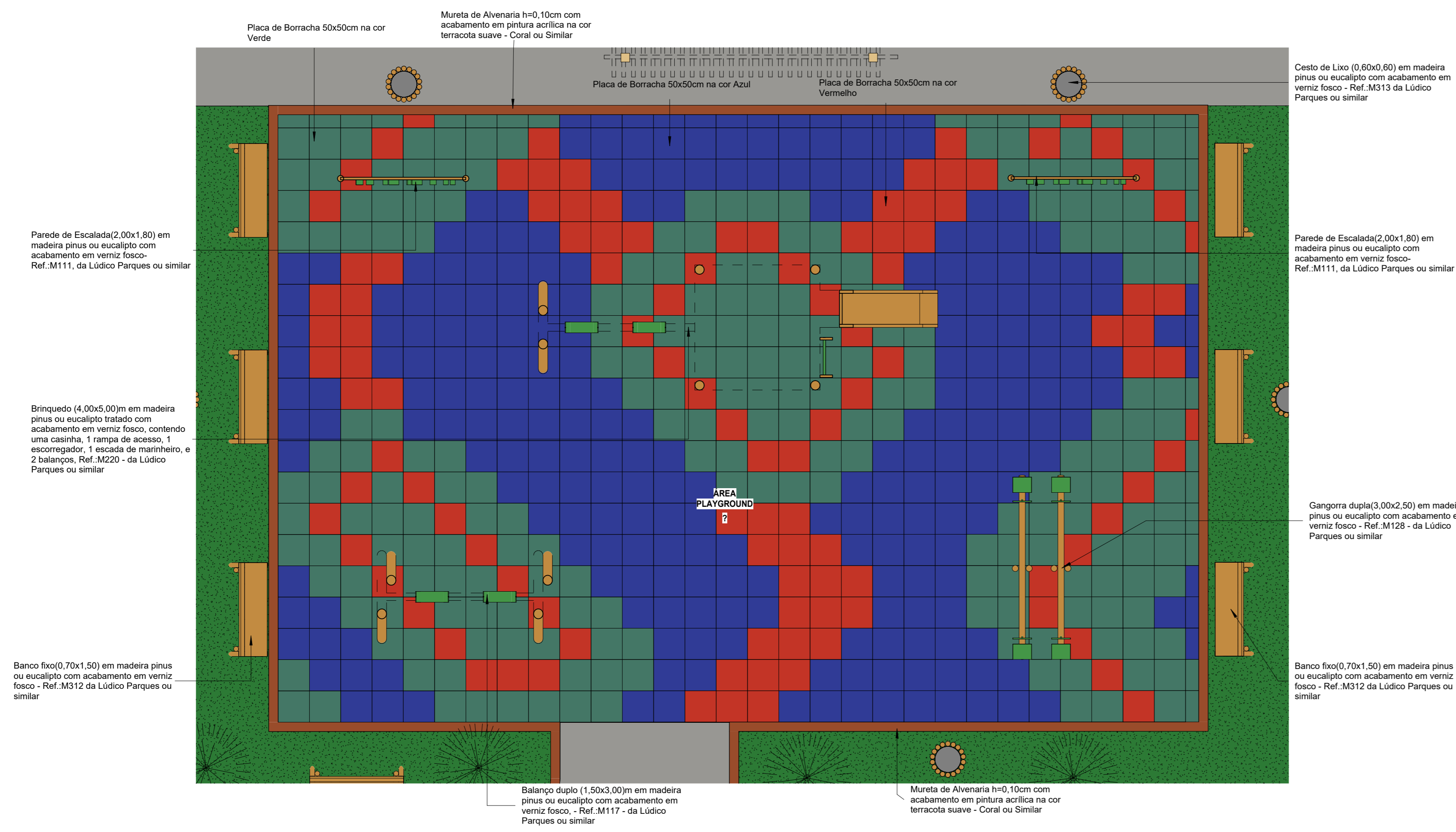

2 PLANTA BAIXA -Playground Layout
1 : 50

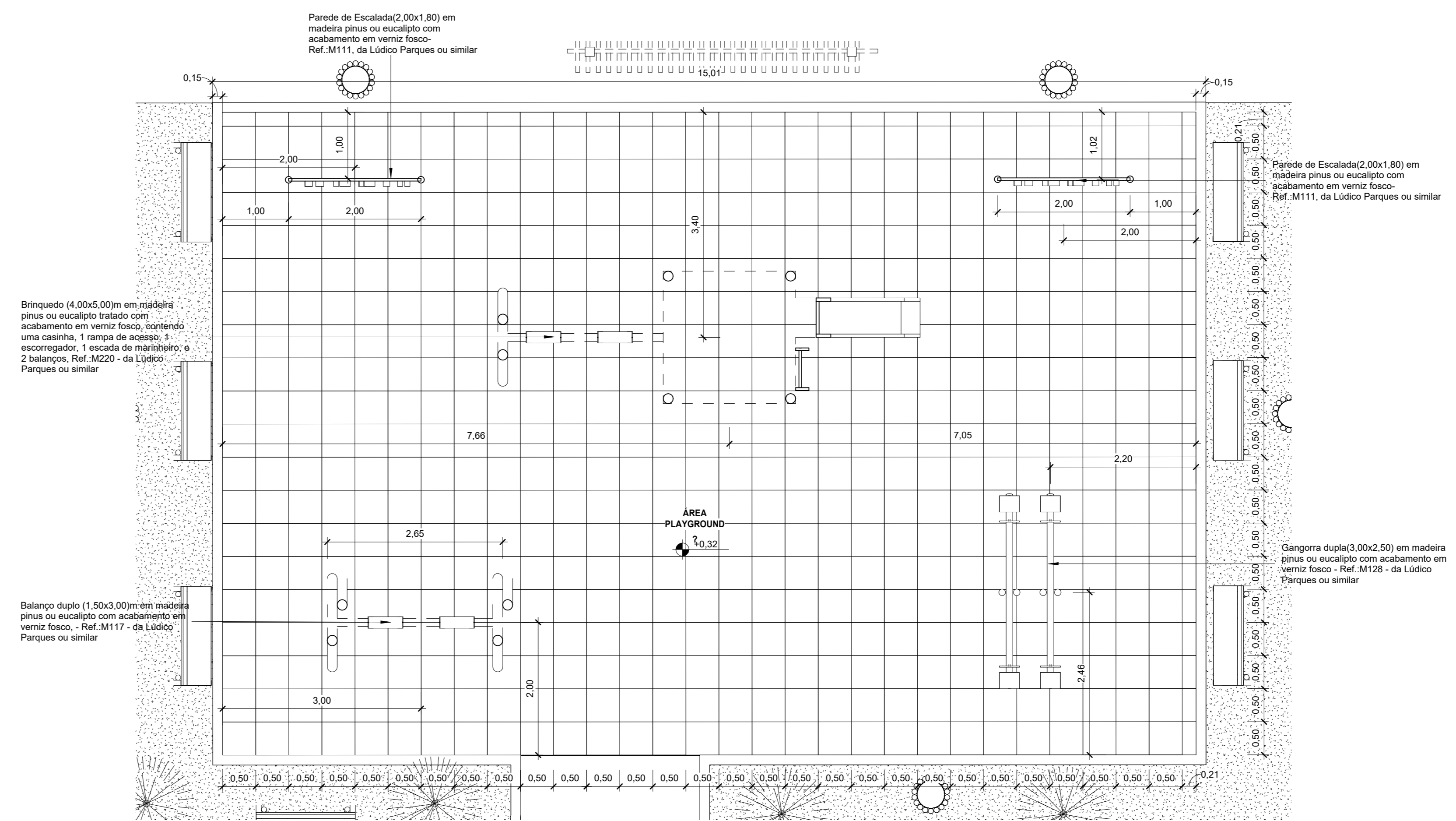

3 PLANTA BAIXA -Playground Executivo
1 : 50

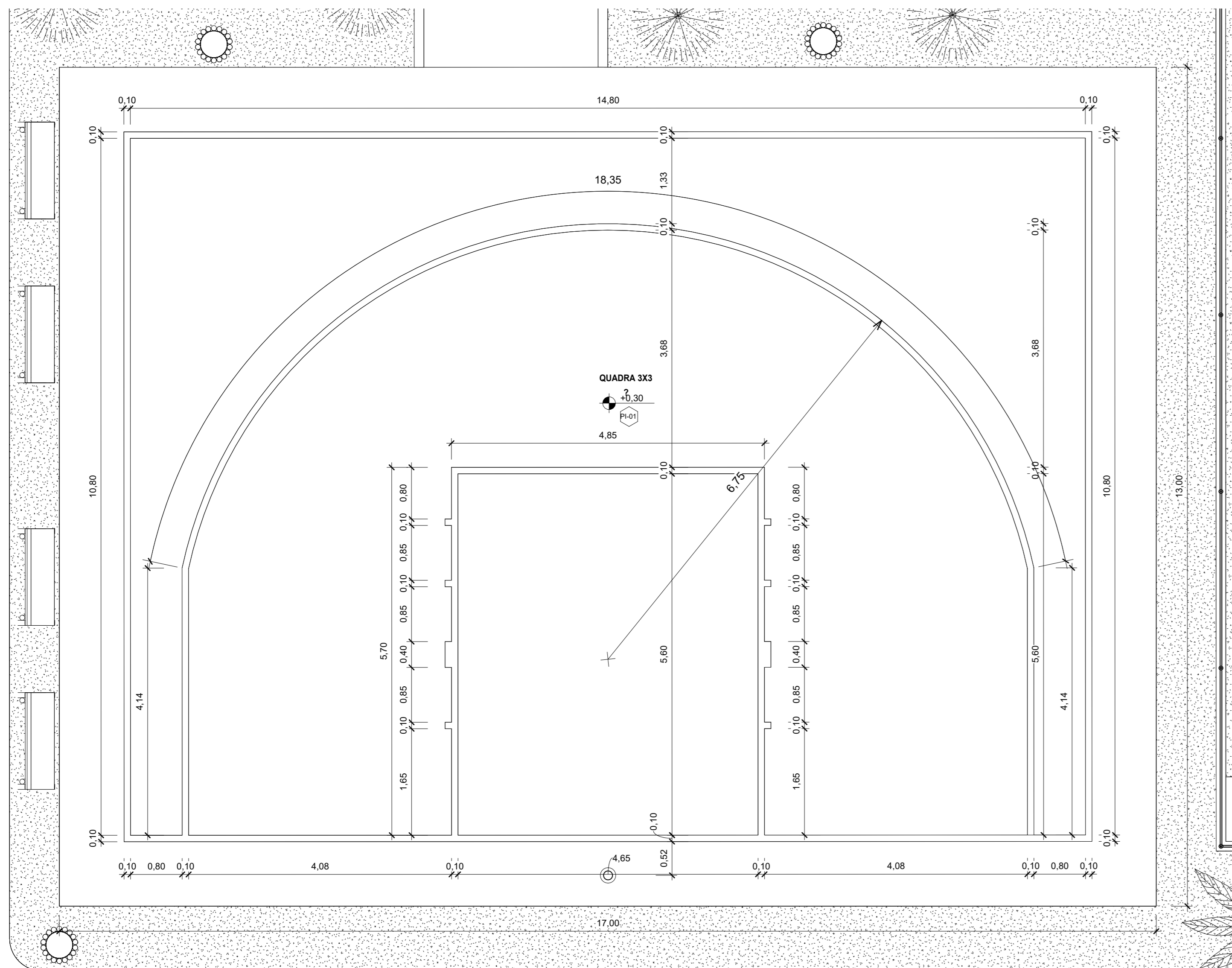

4 PLANTA BAIXA - Quadra 3x3 Executivo
1 : 50

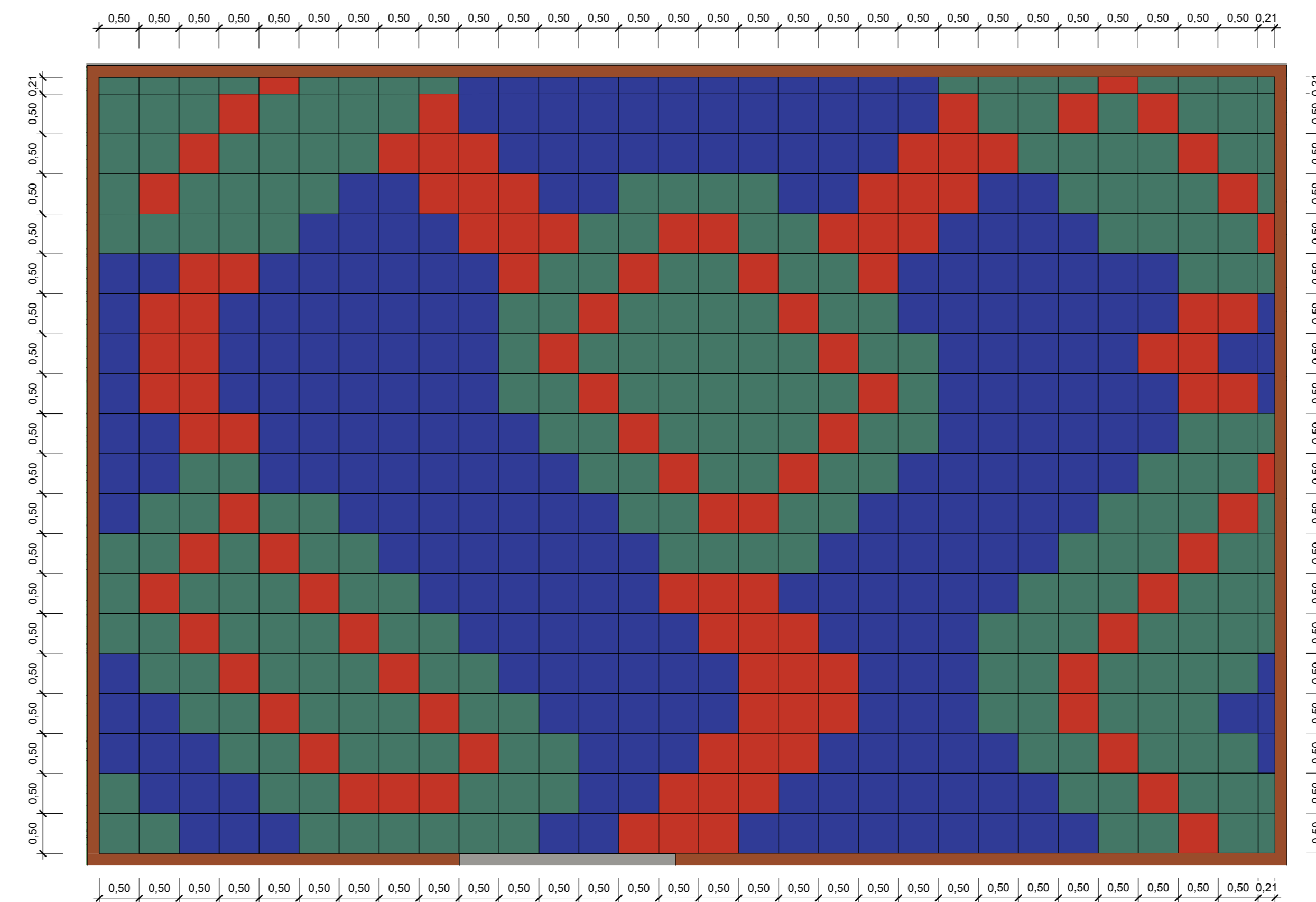

1 PLANTA BAIXA -Playground Layout Paginação
1 : 50

Quantitativo de Placas de Borracha				
Comprimento	Largura	Espessura	Quantidade	Descrição
0,21	0,21	0,02	1	Placa de Borracha 50x50cm na cor Verde
0,21	0,50	0,02	6	Placa de Borracha 50x50cm na cor Azul
0,21	0,50	0,02	11	Placa de Borracha 50x50cm na cor Verde
0,21	0,50	0,02	2	Placa de Borracha 50x50cm na cor Vermelho
0,50	0,21	0,02	12	Placa de Borracha 50x50cm na cor Azul
0,50	0,21	0,02	15	Placa de Borracha 50x50cm na cor Verde
0,50	0,21	0,02	2	Placa de Borracha 50x50cm na cor Vermelho
0,50	0,50	0,02	234	Placa de Borracha 50x50cm na cor Azul
0,50	0,50	0,02	210	Placa de Borracha 50x50cm na cor Verde
0,50	0,50	0,02	107	Placa de Borracha 50x50cm na cor Vermelho
Quantidade Total de Objetos			600	



EMPRESA: ESPAÇO ESPORTIVO COMUNITARIO NO MUNICÍPIO DE COLINAS/MA

CONTEÚDO: DE DETALHES

DETAHES

CONFORME INDICADO

FEVEREIRO/2026

PROJETO: CONSTRUÇÃO

RESPONSÁVEL TÉCNICO:

Eng. LUIS DE JESUS ANDRINI CREIA - MA 11879824-4

ARQUITETÔNICO

09

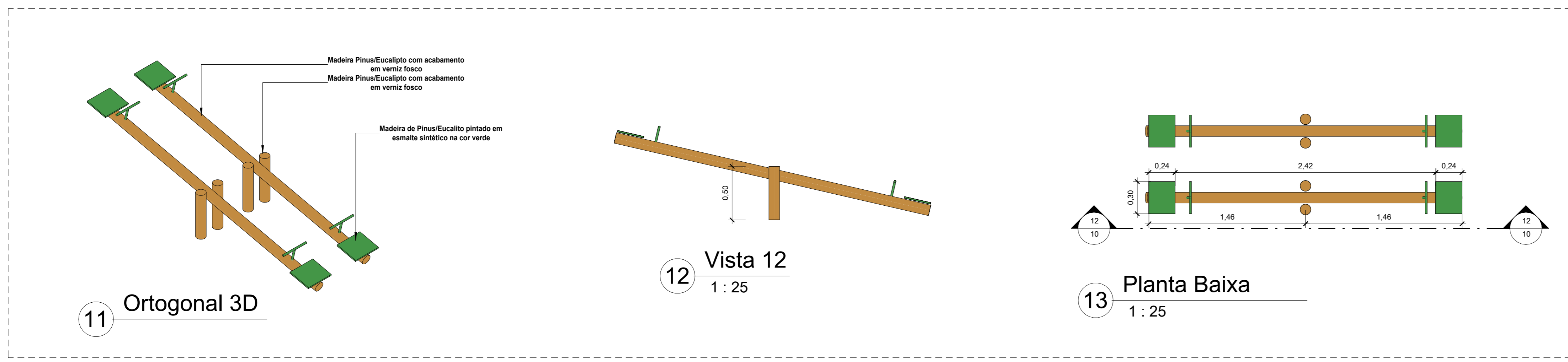
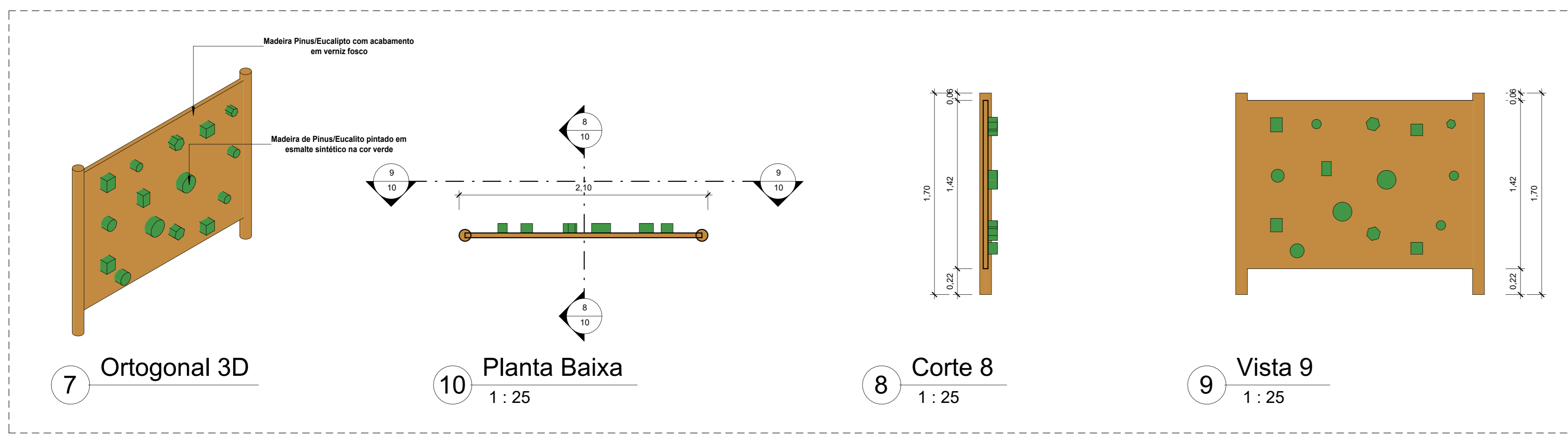
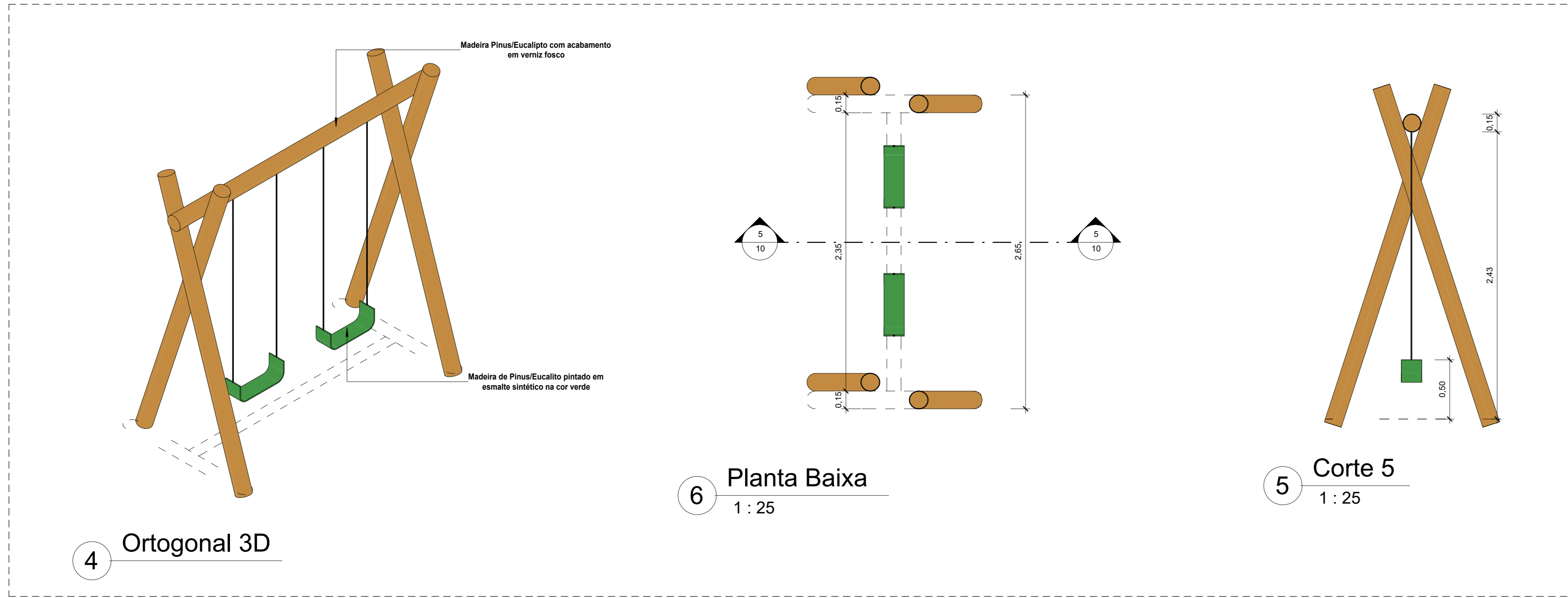
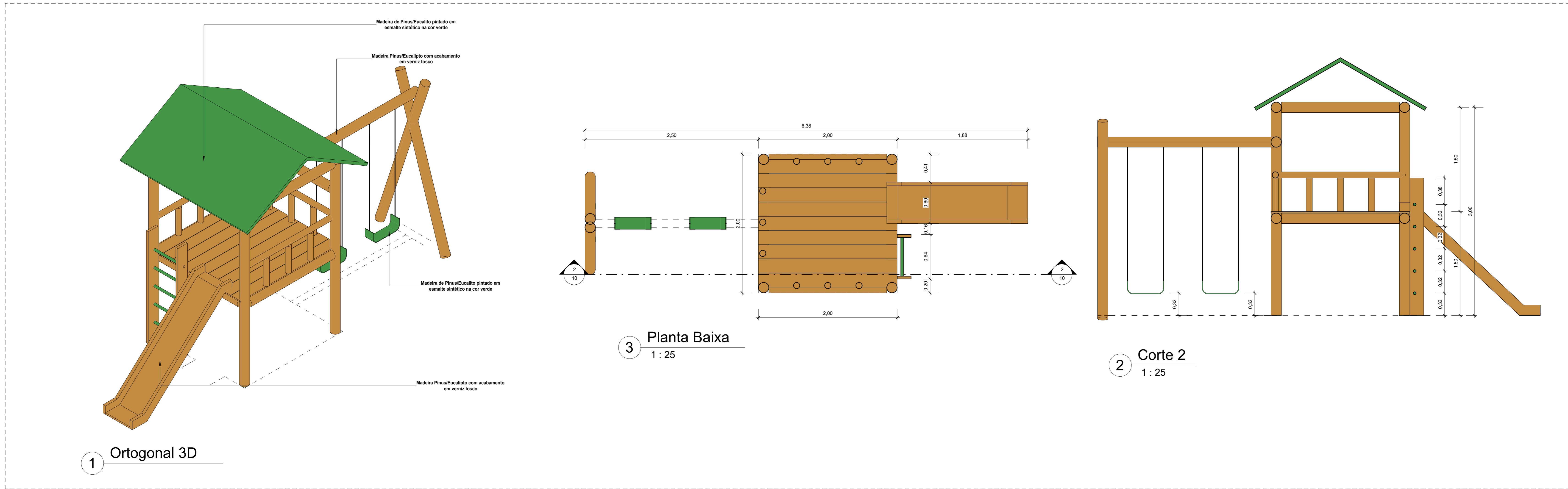

Quantitativo de Mobiliário	
Quantidade	Descrição
1	Balanco duplo (1,50x3,00)m em madeira pinus ou eucalipto com acabamento em verniz fosco - Ref. M117 - da Ludico Parques ou similar
12	Banco fixo (0,70x1,50) em madeira pinus ou eucalipto com acabamento em verniz fosco - Ref. M312 da Ludico Parques ou similar
1	Brinquedo (4,00x5,00)m em madeira pinus ou eucalipto tratado com acabamento em verniz fosco, contendo uma casinha, rampa de acesso, 1 escorregador, 1 escada de manutenção, e 2 balanços. Ref. M220 - da Ludico Parques ou similar
15	Cesto de Lixo (0,60x0,60) em madeira pinus ou eucalipto com acabamento em verniz fosco - Ref. M313 da Ludico Parques ou similar
1	Conjunto de Mesa (1,00x2,00) e Dois Bancos (0,50x2,00) em madeira pinus ou eucalipto com acabamento em verniz fosco - Ref. M315 da Ludico Parques ou similar
2	Cadeira duplo (0,50x2,50) em madeira pinus ou eucalipto com acabamento em verniz fosco - Ref. M128 - da Ludico Parques ou similar
1	Mesa para jogos (1,50x1,50) com 4 bancos (0,30x0,30)m em madeira pinus ou eucalipto com acabamento em verniz fosco - Ref. M314 da Ludico Parques ou similar
4	Mesa para jogos (1,50x1,50) com 4 bancos (0,30x0,30)m em madeira pinus ou eucalipto com acabamento em verniz fosco - Ref. M314 da Ludico Parques ou similar
2	Paralelo de Escalada (2,00x1,80) em madeira pinus ou eucalipto com acabamento em verniz fosco - Ref. M111 da Ludico Parques ou similar
1	Tableta com arco de braçadeira padrão oficial, confeccionada com tubo de aço carbono com diâmetro de 4", com acabamento em esmalte sintético na cor branco, chumbado no piso, altura máxima 3,50
2	Trave de aço galvanizado de 4" com acabamento em primer com tinta esmalte sintético na cor branco, e redes de polietileno 3,3m
41	

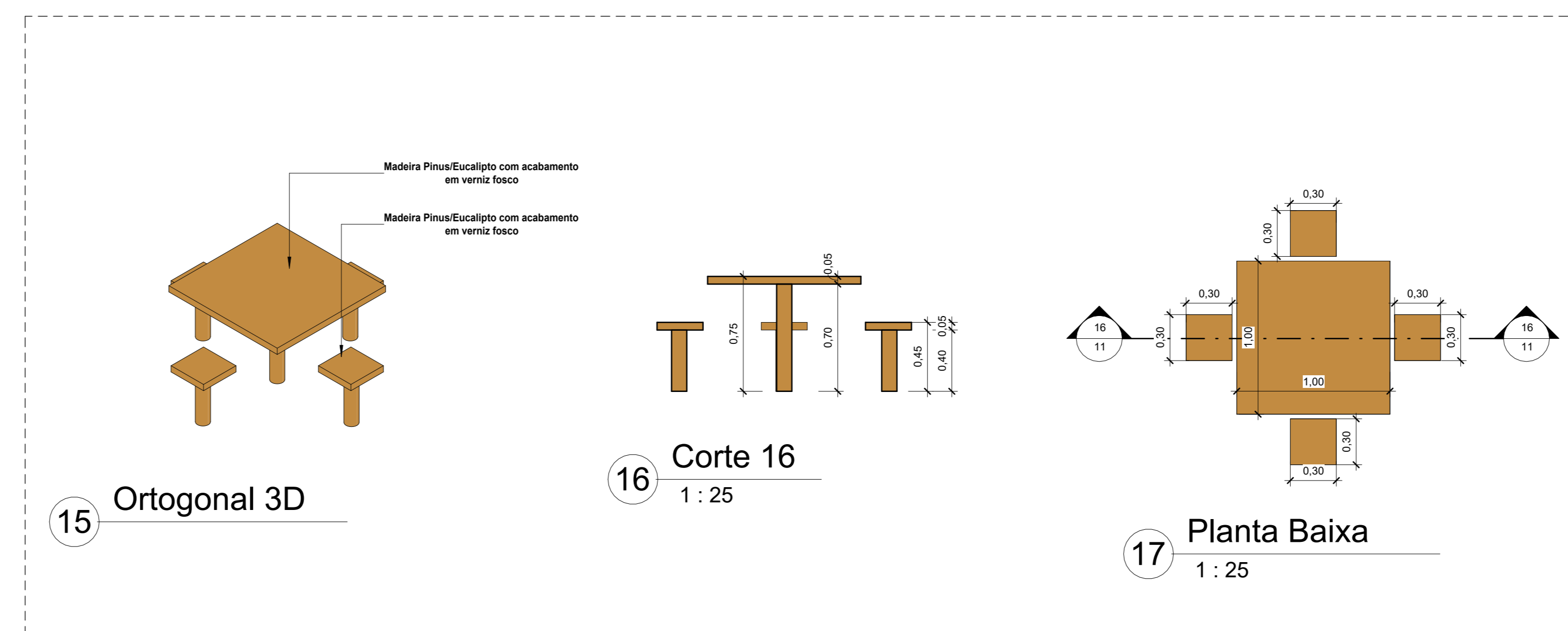
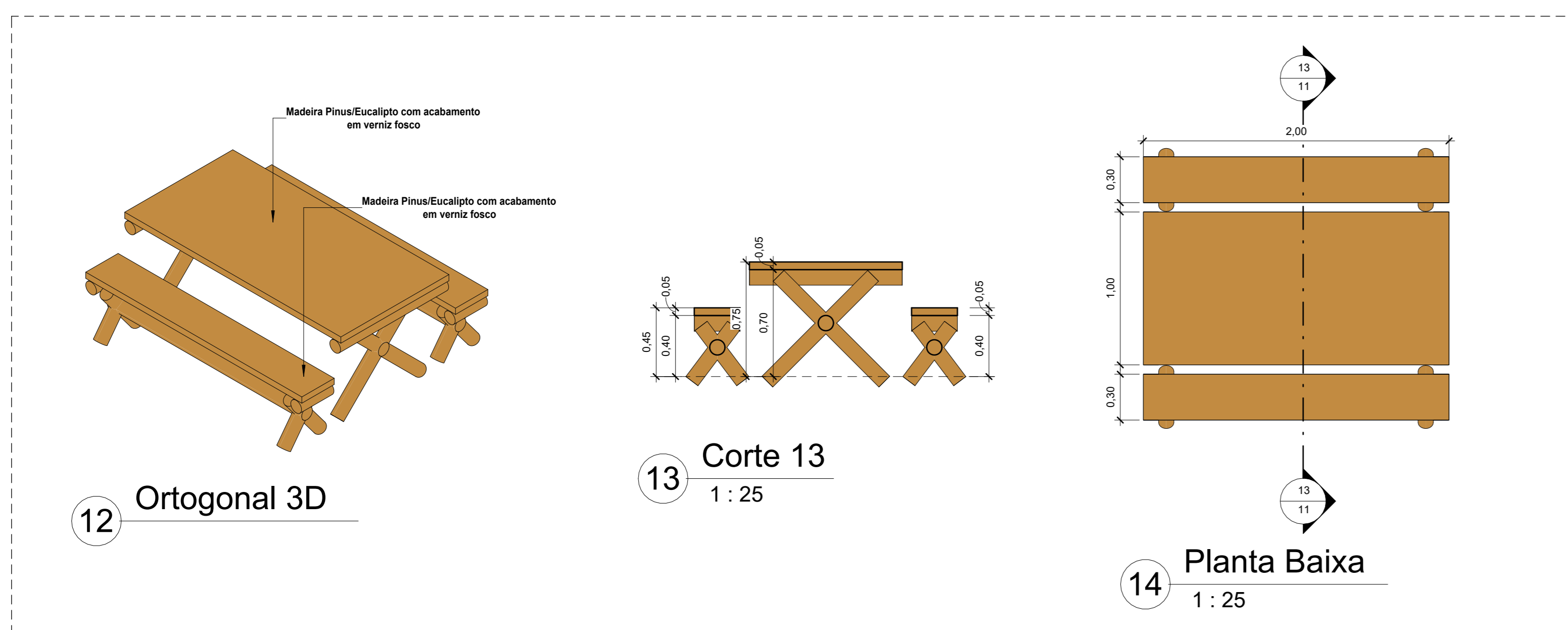
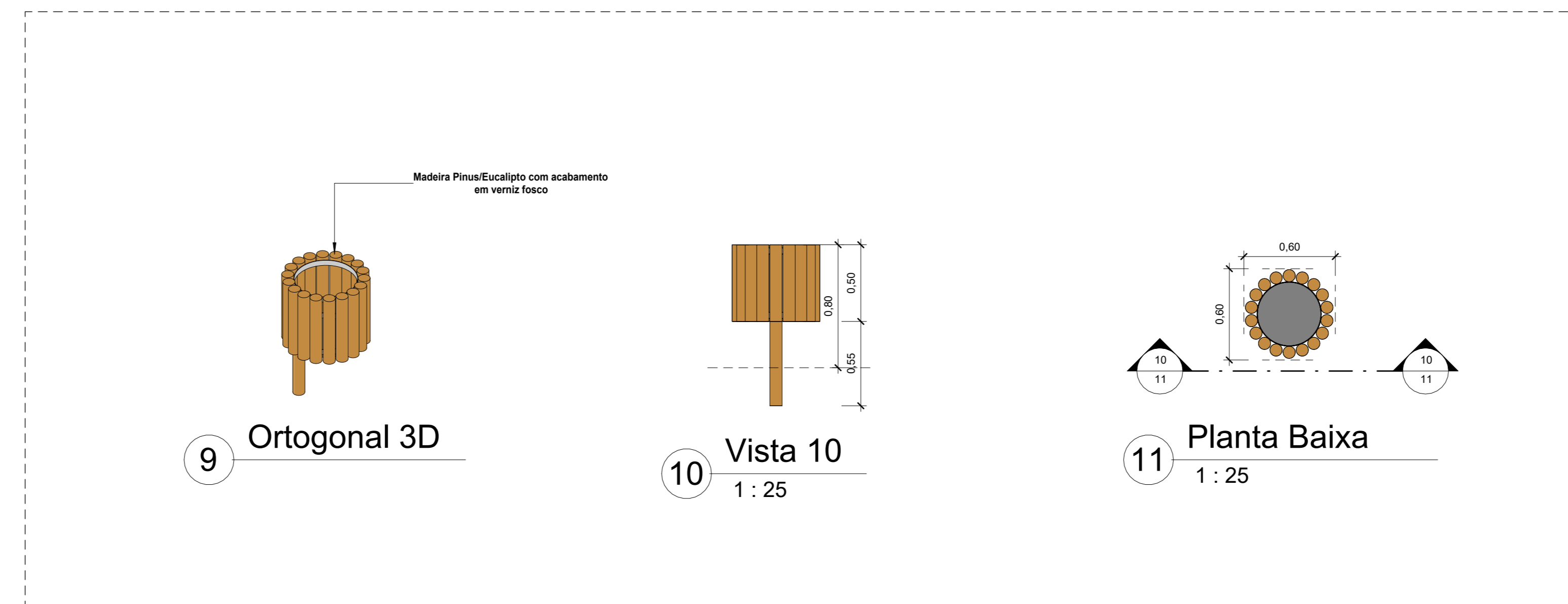
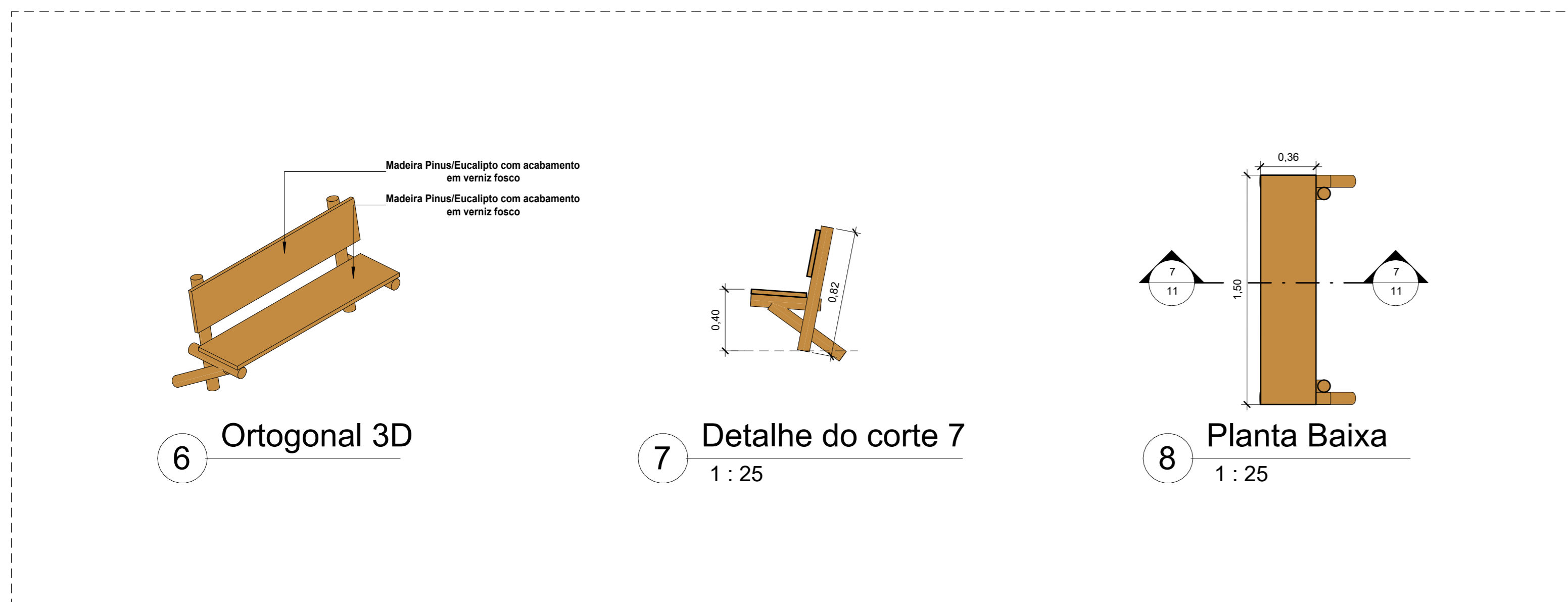
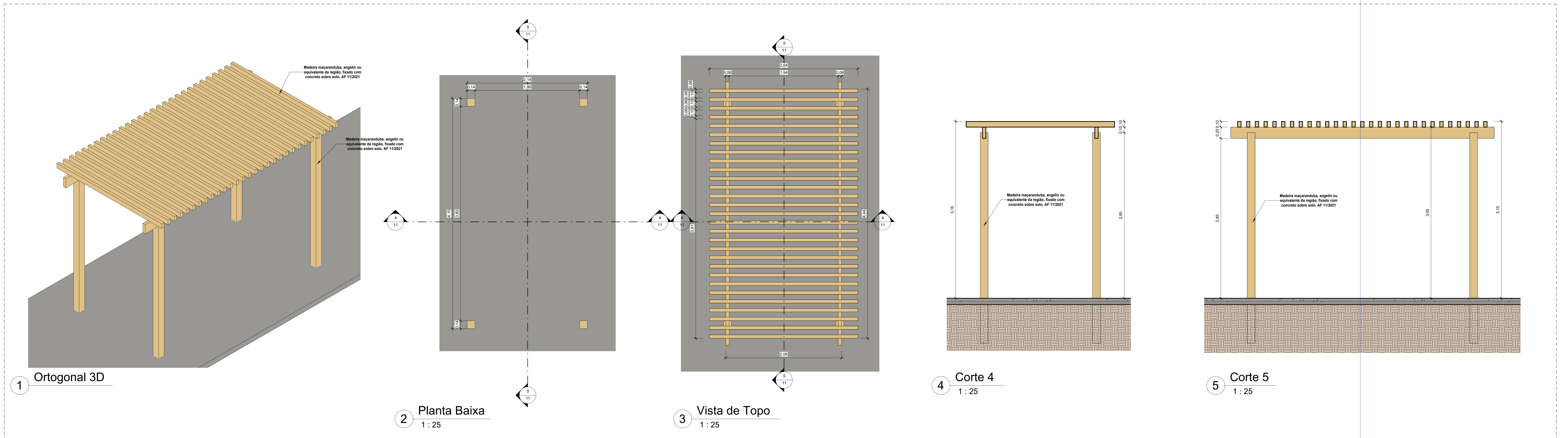

Quantitativo de Mobiliário	
Quantidade	Descrição
1	Balanco duplo (1,50x3,00m) em madeira pinus ou eucalipto com acabamento em verniz fosco - Ref. M117 - da Lúdico Parques ou similar
12	Banco fixo(0,70x1,50) em madeira pinus ou eucalipto com acabamento em verniz fosco -Ref. M312 da Lúdico Parques ou similar
1	Brinquedo (4,00x5,00m) em madeira pinus ou eucalipto tratado com acabamento em verniz fosco, contendo uma casinha, 1 rampa de deslize, 1 escorregador, 1 escada de madeira, e 2 balanços. Ref. M220 - da Lúdico Parques ou similar
15	Cesto de Lixo (0,60x0,60) em madeira pinus ou eucalipto com acabamento em verniz fosco - Ref. M313 da Lúdico Parques ou similar
2	Conjunto de Mesa(1,00x2,00) e Dois Bancos(0,30x2,00) em madeira pinus ou eucalipto com acabamento em verniz fosco - Ref. M315 da Lúdico Parques ou similar
1	Gonçola duplo(0,90x2,50) em madeira pinus ou eucalipto com acabamento em verniz fosco - Ref. M128 - da Lúdico Parques ou similar
4	Mesa para jogos (1,00x1,00m) com 4 bancos (0,30x0,30m) em madeira pinus ou eucalipto com acabamento em verniz fosco - Ref. M314 da Lúdico Parques ou similar
2	Parede de Escalada(2,00x1,80) em madeira pinus ou eucalipto com acabamento em verniz fosco- Ref. M111- da Lúdico Parques ou similar
1	Tábua com anel de baquete padrão oficial, confeccionada com tubo de aço carbono com diâmetro de 4", com acabamento em esmalte sintético na cor branco, chumbado no piso, altura máxima 3,00.
2	Tubo de aço galvanizado de 4" com acabamento em primer com tinta esmalte sintético na cor branco, e redes de polietileno 8x 3mm
41	

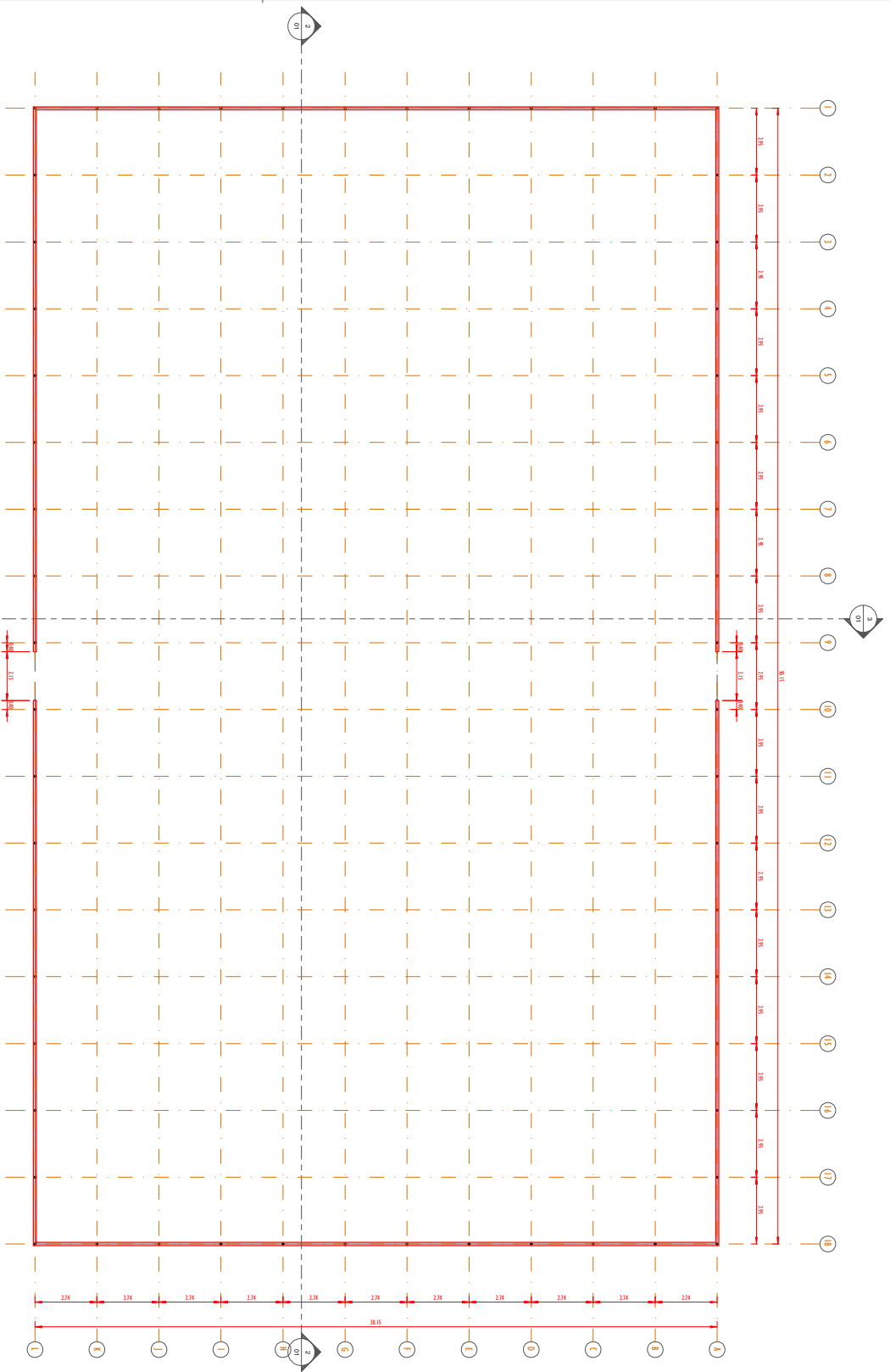

FORMA NIVEL 00
ESCALA 1:300

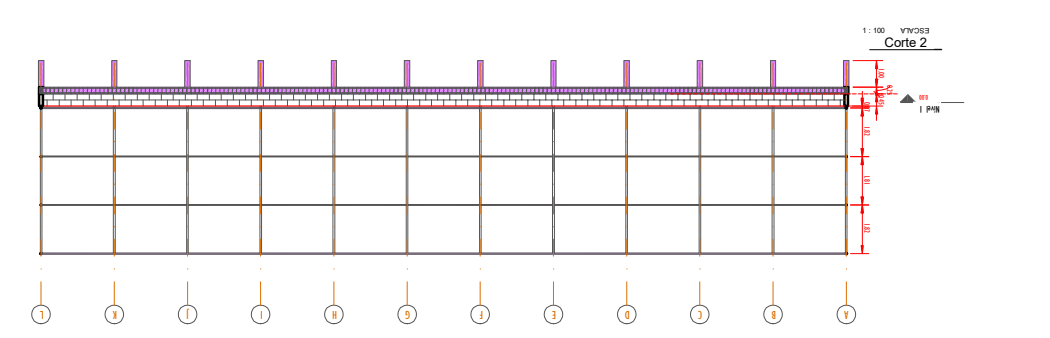

Corte 1
ESCALA 001:1

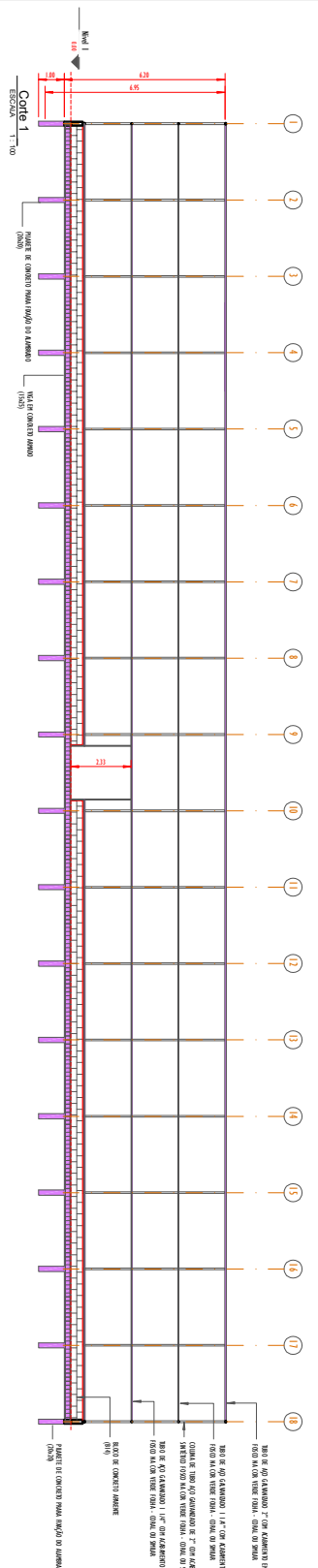

Corte 2
ESCALA 1:300



QUANTIDADE SERVIÇO		FOLHA	
ESPAÇO ESPORTIVO COMUNITARIO NO MUNICIPIO DE COLINASMA		01	
PROJETO ESTRUTURAL	REVISOR	DATA	REVISOR
00			
RESPONSÁVEL TÉCNICO	ESCALA	04	

QUADRO DE FERRO		
POSICÃO	DIAMETRO	COMPRIMENTO (mm)
N1	8,0	30100 mm
N2	8,0	50100 mm
N3	5,0	6710 mm

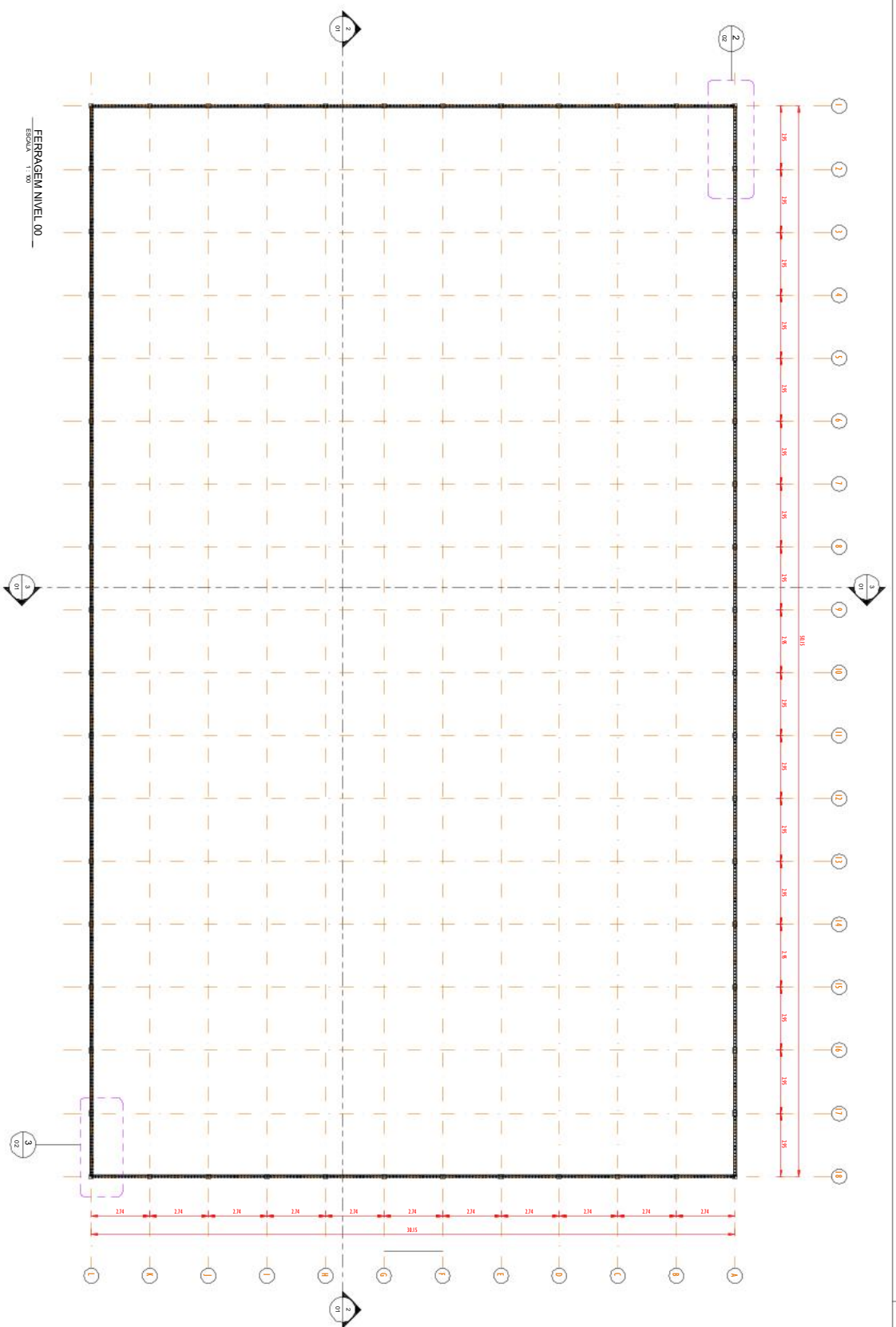

FERRAGEM NIVEL 00
ESCALA 1:50

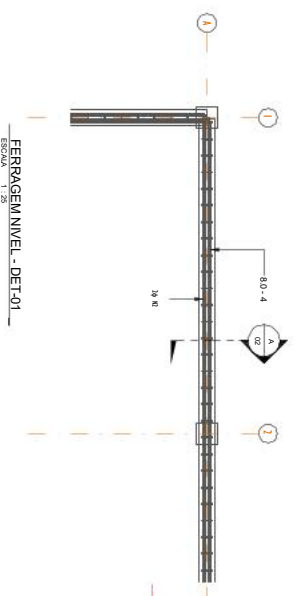

FERRAGEM NIVEL - DET-01
ESCALA 1:25

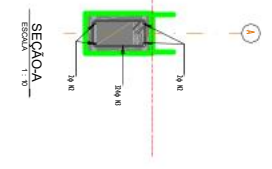

SEÇÃO A
ESCALA 1:10

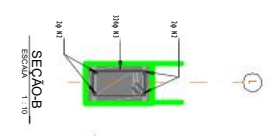

SEÇÃO B
ESCALA 1:10

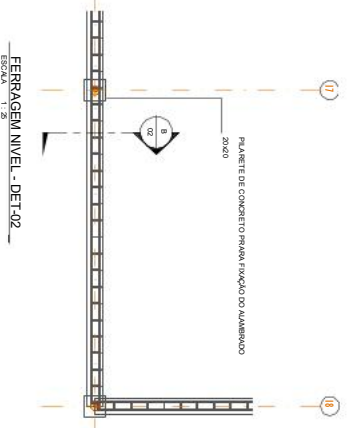

FERRAGEM NIVEL - DET-02
ESCALA 1:25



CONDIÇÃO DE ENTREGA: SERVIÇO DE PROJEÇÃO E EXECUÇÃO DE OBRAS DE INFRA-ESTRUTURA

ESPAÇO ESPORTIVO COMUNITÁRIO NO MUNICÍPIO DE COLINAS/MA

PROJETO ESTRUTURAL

00

DATA: 15/08/2024

REVISÃO: 01

ESCALA: 1:50

FOLHA: 02

04

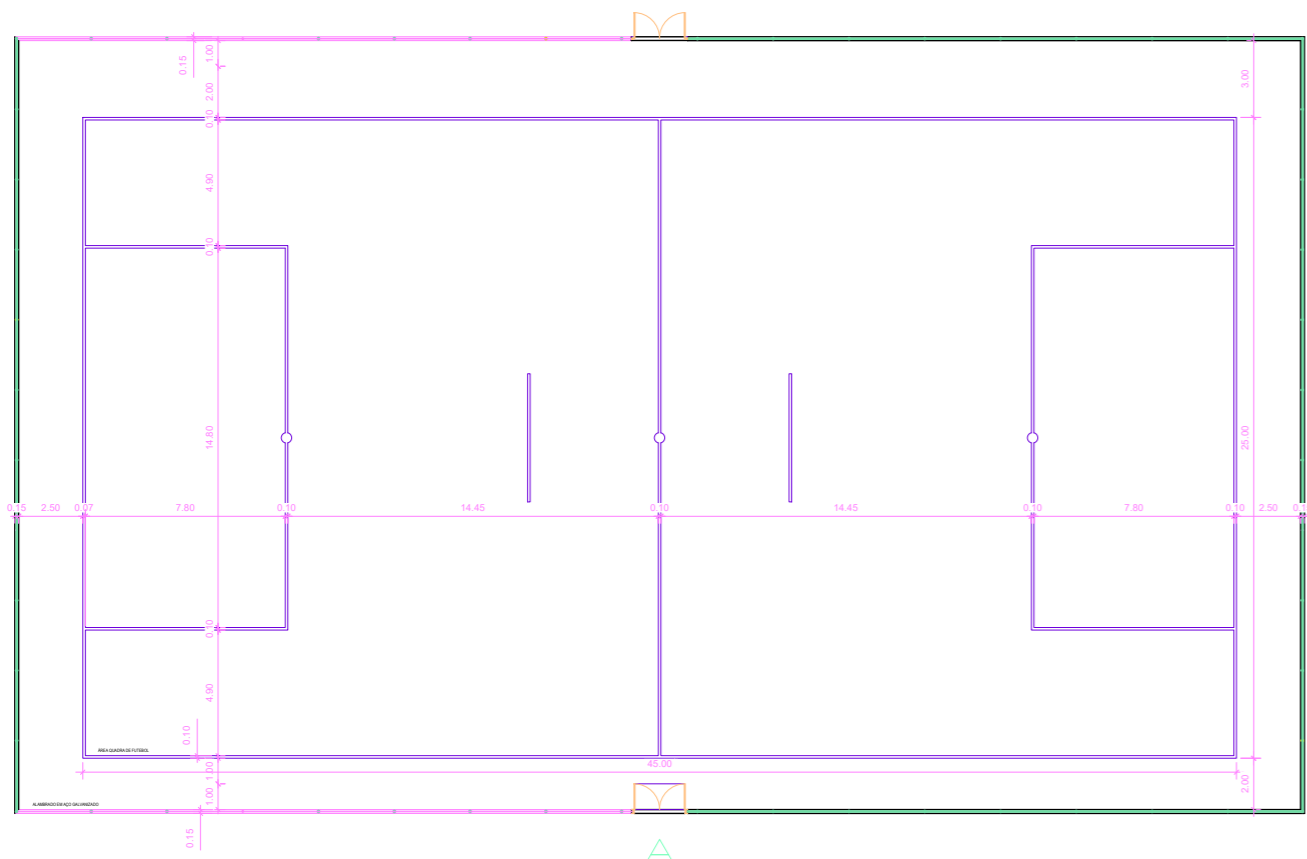

PLANTA BAIXA
ESCALA 1:150

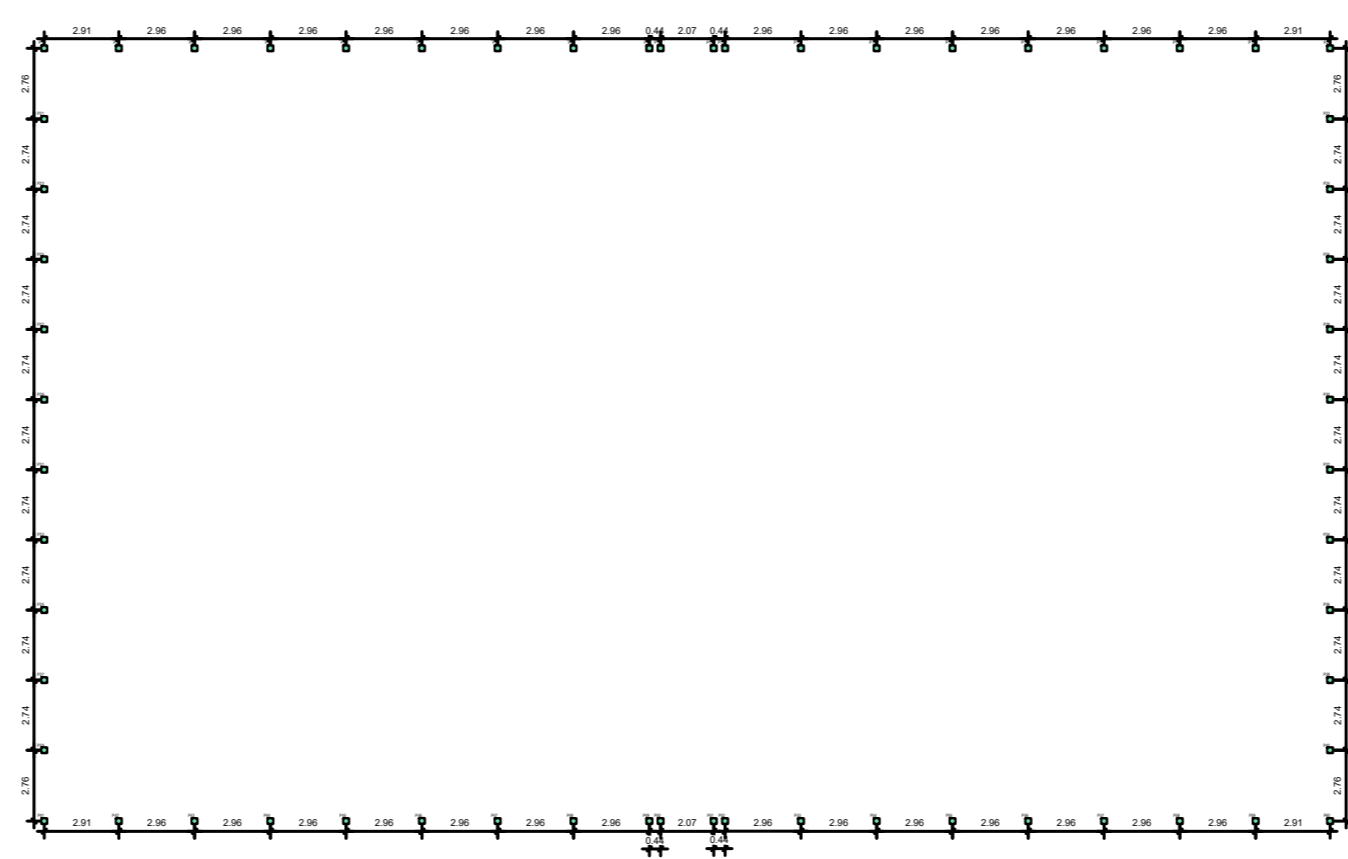

PLANTA DE BROCAS
ESCALA 1:150

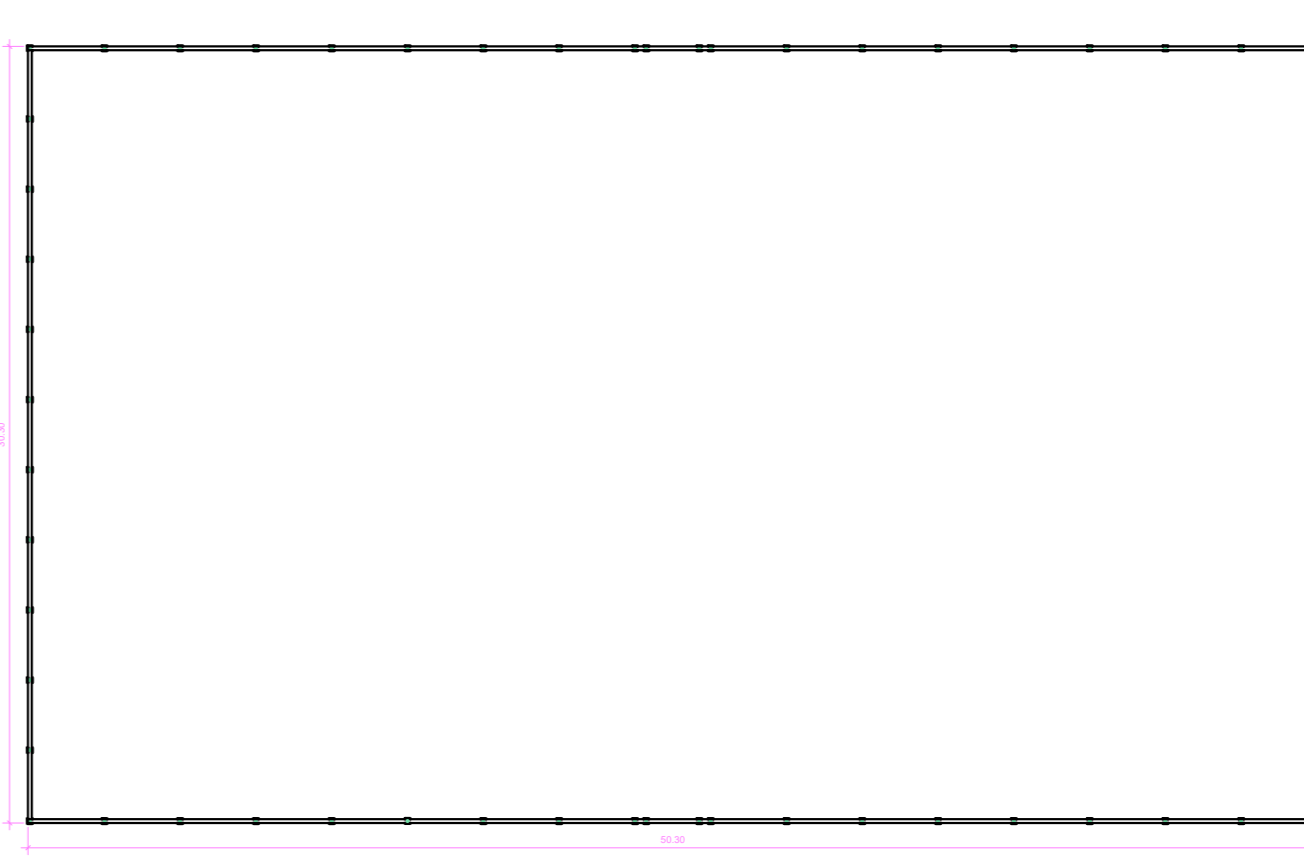

PLANTA DE FORMAS BALDRAME
ESCALA 1:150

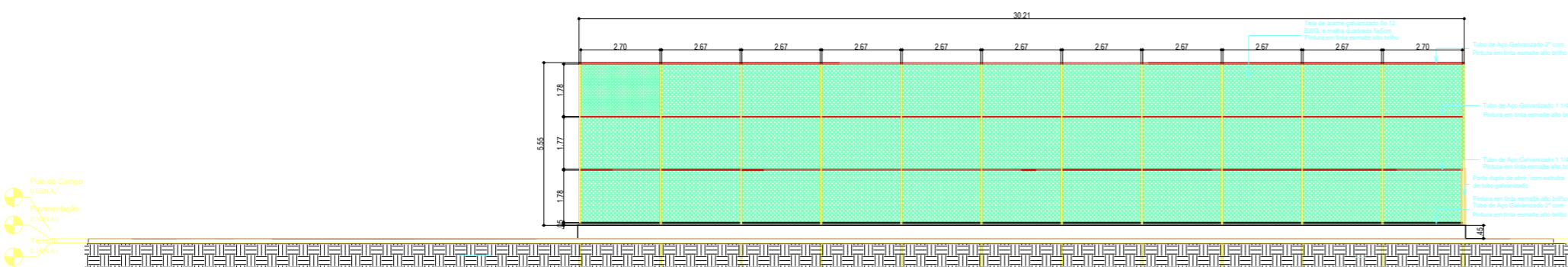

VISTA A
ESCALA 1:100

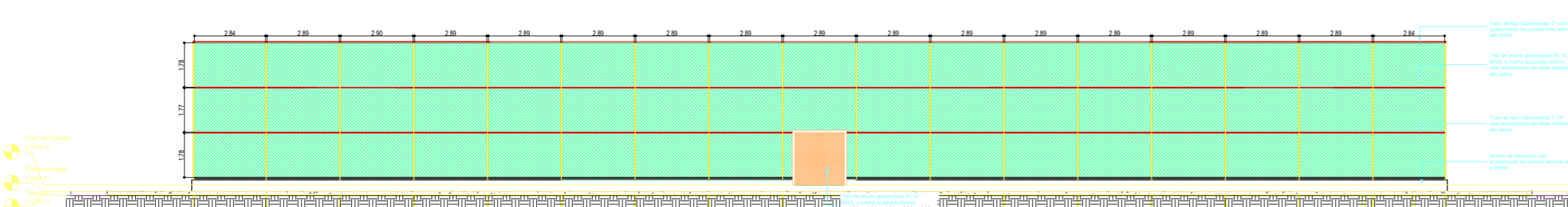

VISTA B
ESCALA 1:100

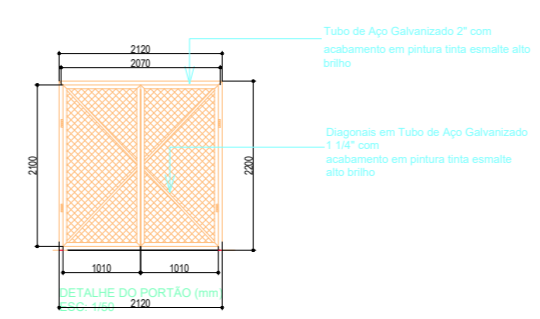
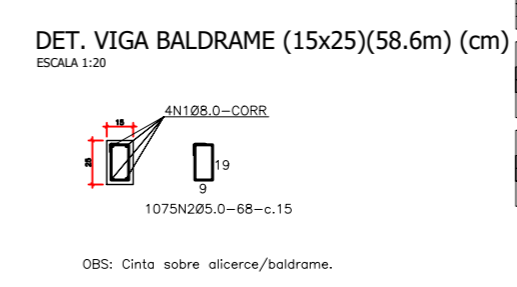
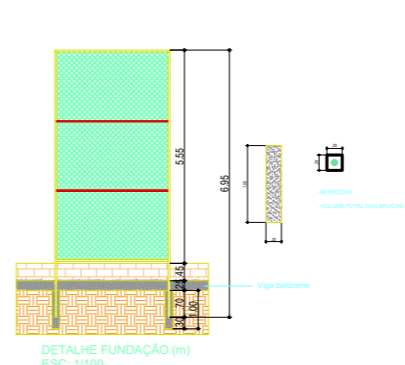

LISTA DOS FERROS				
#	Ø (mm)	QTD	UNIT. (cm)	RESUMO (kg)
1	8,0	1075	COBR.	14400
2	8,0	1075	48	73100
TOTAL:				87500
RESUMO CA-50				
Ø (mm)	COMP. (m)	PESO (kg)	RESUMO CA-60	
8,0	844,3	280,3	Ø (mm)	COMP. (m)
TOTAL:			8,0	731
			TOTAL:	
			184	

RESUMO- MATERIAL ALAMBRADO			
MATERIAL	COMPRIMENTO TOTAL (mm)	ÁREA (m²)	PESO (kg)
TUBO AÇO GALVANIZADO 2"	758600	-	2389,59
TUBO AÇO GALVANIZADO 1 1/4"	327780	-	376,92
TELA DE ARAME GALVANIZADO FIO 12 B/W MALHA QUADRADA 5x5cm	-	892,72	1874,71
ELETRODO E6013	-	-	27
TOTAL			4641,22

OBJETO DO SERVIÇO: ESPAÇO ESPORTIVO COMUNITÁRIO NO MUNICÍPIO DE COLINAS/MA

CONTEÚDO DA FRANQUIA: PERSPECTIVA 3D E DETALHES

ETAPA DO PROJETO: PROJETO ESTRUTURAL REVISÃO: 00 DATA: FEVEREIRO/2026

RESPONSÁVEL TÉCNICO: [Signature] ESCALA:

FOLHA: 03 / 04

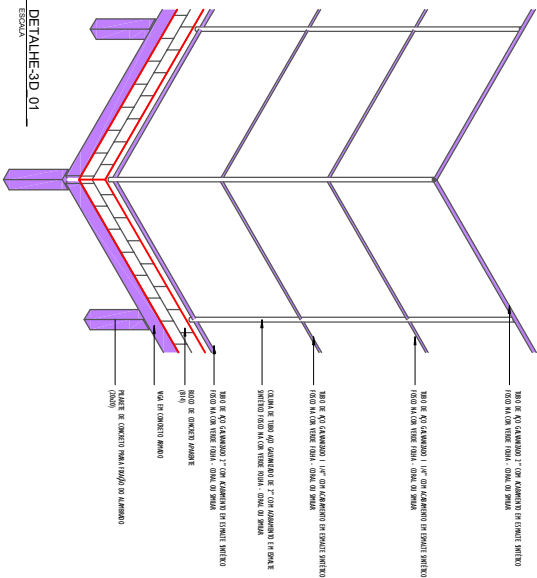

DETALHE-3D 01
ESCALA

PERSPECTIVA-3D
ESCALA

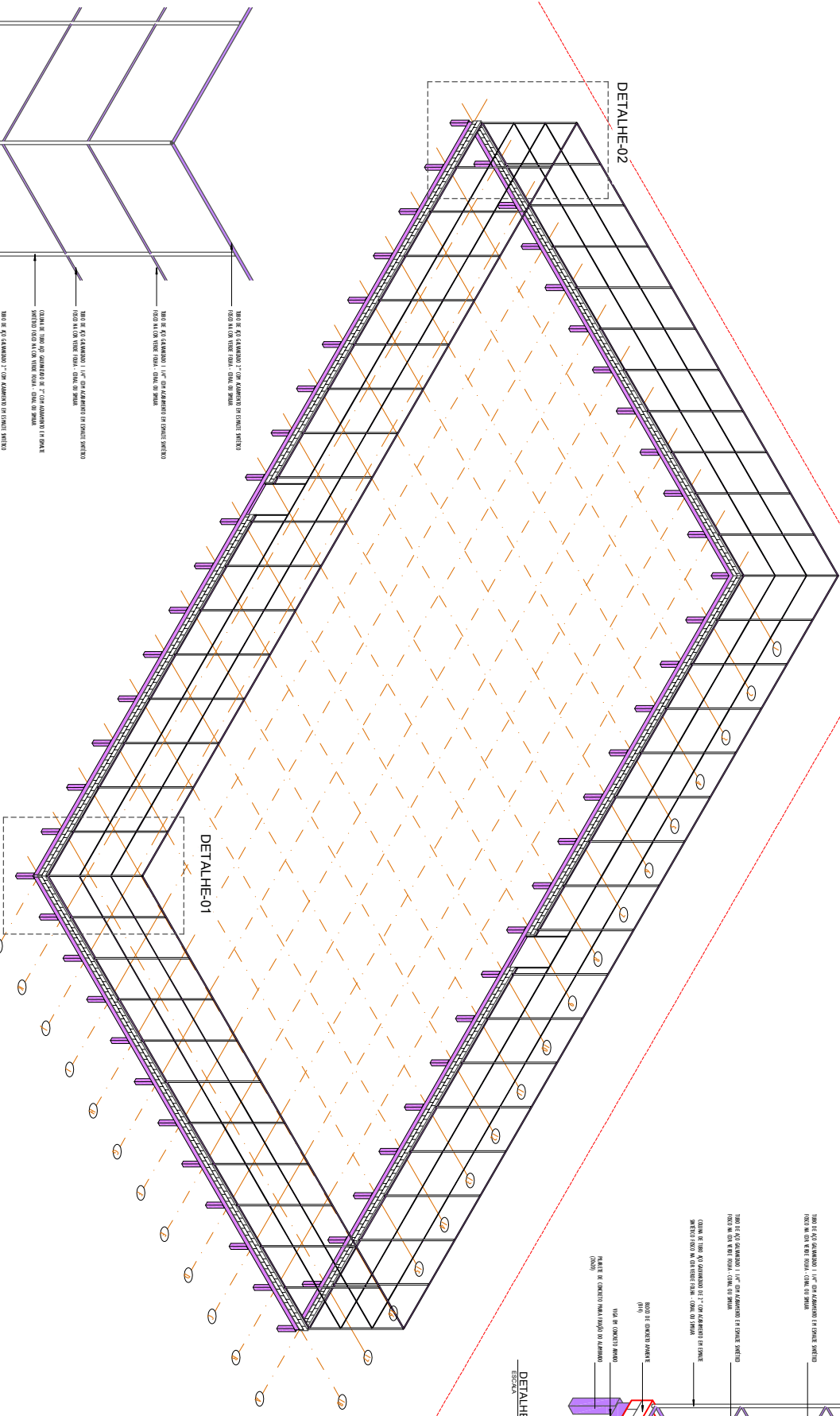

DETALHE-02

DETALHE-01

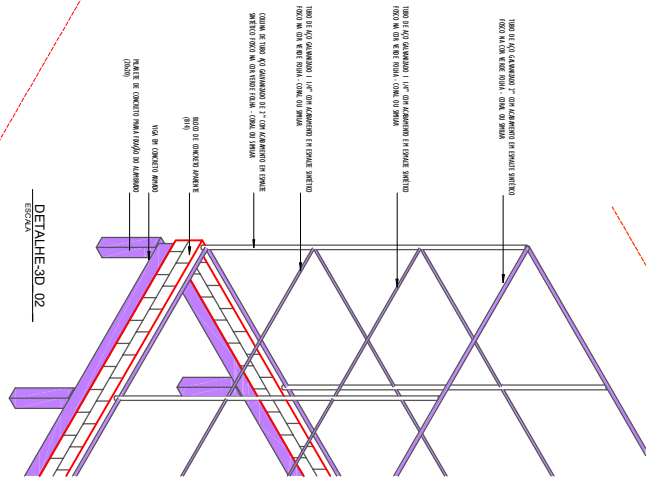

DETALHE-3D 02
ESCALA



QUANTIDADE SERVIÇO		FORMA	
ESPAÇO ESPORTIVO COMUNITARIO NO MUNICIPIO DE COLINASMA			
CONTEUDO DESCRITIVO			
REPRESENTAÇÃO 3D E DETALHES			
TIPO DE PROJETO	REVISÃO	DATA	FECHA
PROJETO ESTRUTURAL	00		04
RESPONSÁVEL TÉCNICO			



**MEMORIAL DESCRITIVO E DE CÁLCULO
DE PROJETO DRENAGEM DE PRAÇA DE ESPORTE MODELO-PAC**

RESPONSÁVEL TÉCNICO

ARQ.: Luis de Jesus Jardim

SÃO LUIS (MA)
março/2026





1.1 Rede de Drenagem

O projeto de instalação do campo contempla a execução de uma rede de drenagem, tipo “Espinha de Peixe”, dividido em dois quadrantes distintos, com drenos secundários disposto com o ângulo de 45° com os drenos coletores e distantes entre si em 6,0m (seis metros), este procedimento é necessário para melhorar o desempenho do campo de futebol aumentando a segurança e vida útil da grama sintética. Para sua execução é necessário seguir rigorosamente.

A situação proposta no projeto de drenagem com as especificações e a definição do tipo de material foi projetado e calculado a melhor situação que se adapta a um local sem desniveis considerados e com despejos final de forma superficial, caso não seja possível no local escolhido esse tipo de drenagem proposto, o executor local deverá providenciar outro meio de destino das águas coletadas que atenda melhor a drenagem para dispositivos do projeto.

A drenagem consiste na abertura da vala com largura aproximada 20cm, e profundidade de 40cm, após a abertura utilizaremos um lastro de brita ou bica corrida e uma manta geotêxtil para adensamento do tudo.

O tubo utilizado para drenagem da água será de PVC Ø 100mm, flexível corrugado e perfurado para absorção da água drenada, e deve ser executada abaixo colchão drenante. A tubulação será distribuída a partir do meio do campo seguindo para uma canaleta em cada fundo do campo seguindo para a tubulação que desagua nas sarjetas próximas, as canaletas serão em concreto pré-moldado com dimensões especificadas no projeto, e terão a função de coletar a água da rede e transferi-la para a rede pluvial existente no local.

1.2 Características dos Materiais Utilizados

Os tubos de águas pluviais serão de PVC Ø 100mm, flexível corrugado e perfurado, os quais terão a finalidade de conduzir a água pluvial dos dispositivos de drenagem até a rede pluvial existente no local. Os locais, diâmetros, comprimentos e inclinação deverão seguir como previsto no projeto.





Tubos perfurados

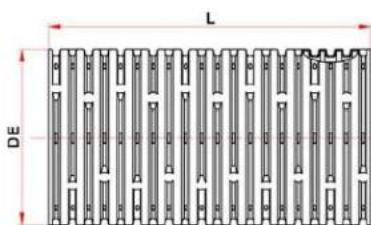

Tubo Corrugado Rígido para Drenagem

NBR 15073 - Tubos Corrugados de PVC e de Polietileno para Drenagem Subterrânea Agrícola.



As conexões de águas pluviais serão de PVC branco soldável e série “R” reforçado os quais tem a finalidade de fazer a ligação entre tubos para conduzir a água pluvial até arua, onde será encaminhada para a rede coletora de águas pluviais. Os locais, diâmetrose inclinações deverão seguir como previsto no projeto.

As canaletas seguirão o método construtivo e as dimensões consideradas no projeto drenagem. Será previsto a utilização de grelha de concreto com furos para permitir que o excesso de água decorrente das precipitações possa ser conduzido até o sistema pluvial.

1.3 Critérios de dimensionamento

1.3.1 Precipitação de projeto

Foi adotado o índice pluviométrico de $i=152$ mm/h segundo fonte do clima tempo em <http://bancodedados.cptec.inpe.br/>.

Convertendo o valor para m/h, tem-se que a precipitação de projeto é igual a 0,152m/hora.





1.3.2 Vazão de projeto

A determinação das dimensões do dreno depende da vazão subterrânea que poderá ser determinada pela equação de Darcy.

$$Q = K.A.I$$

K - coeficiente de permeabilidade (m/s);

A - área da seção normal à direção do fluxo (m²);

I - gradiente hidráulico (m/m)

Q- vazão por metro linear (m³/s/m)

Coeficientes de condutividade hidráulica (k)

Tipo de material	granulometria (cm)	K (cm/s)
Brita 5	7,5 a 10,0	100
Brita 4	5,0 a 7,5	80
Brita 3	2,5 a 5,0	45
Brita 2	2,0 a 2,5	25
Brita 1	1,0 a 2,0	15
Brita 0	0,5 a 1,0	5
Areia Grossa	0,2 a 0,5	1×10^{-1}
Areia Fina	0,005 a 0,04	1×10^{-3}
Silte	0,0005 a 0,005	1×10^{-5}
Argila	menor que 0,0005	1×10^{-6}

Tabela IX- 1 – Valor do gradiente hidráulico crítico

Tipo de Solo	Gradiente Hidráulico de Lane	Gradiente Hidráulico de Bligh
Areia muito fina ou silte	1/25,5	0,055
Areia fina	1/21	0,067
Areia media	1/18	–
Areia grossa	1/15	0,083
Cascalho fino ou areia e cascalho	–	0,11
Cascalho médio	1/10,5	–
Cascalho grosso	1/9	–
Pedregulho, cascalho e areia	–	0,166 to 0,25
Argila	1/6 to 1/9	–





Temos:

$K=15$

$A= 0,20 \times 0,40$

$l= 0,25$

$Q=15 \times (0,20 \times 0,40) \times 0,25$

$Q=0,30 \text{ m}^3/\text{s/m}$

São Luís (MA) 05 de março de 2026

LUIS DE JESUS
JARDIM:43761240368

Assinado de forma digital por LUIS
DE JESUS JARDIM:43761240368
Dados: 2026.03.05 15:35:31 -03'00'

Luis de Jesus Jardim
Engenheira civil
CREA 110760953-4



A. DOCUMENTAÇÃO DA PROPOSTA

Falta preencher os Dados do Responsável pelo Orçamento

Dados do Contrato (Inicial)	
Fonte de recursos:	OGU
Proponente/Tomador:	MINISTÉRIO DO ESPORTE
Município/UF:	COLINAS-MA
Nº da Operação (0000000-00):	088430/2025
Nº do TransfereGOV (000000):	990146
Valor do Repasse Contratado (R\$):	1.461.000,00
Valor de Contrapartida Contratada (R\$):	1.500,00
% mínimo de Contrapartida:	0,00%
R\$ mínimo de Contrapartida (se houver):	
% máximo de Contrapartida:	

Dados do Empreendimento e Orçamento	
Nome/apelido:	Construção do Espaço Esportivo Comunitário no Município de Colinas/MA
Descrição do Objeto do Lote / CTEF:	Construção do Espaço Esportivo Comunitário no Município de Colinas/MA
Regime previdenciário previsto para a obra:	DESONERADO
Data base do Orçamento:	01-2026

Responsável pelo Orçamento	
Nome:	LUIS DE JESUS JARDIM
CREA/CAU:	
ART/RRT:	
Data do preenchimento:	02/03/2026

Falta preencher a linha 23

Responsável pelo Tomador (Prefeito, no caso de Municípios)	
Nome:	
Cargo:	

Falta preencher a linha 28

Arredondamento das frentes:	TransfereGOV
-----------------------------	--------------

B. RESULTADO DO PROCESSO LICITATORIO

Licitação	
Data de emissão dos documentos de licitação:	
Nº do CTEF (contrato com empresa):	
Nome da empresa:	
CNPJ da empresa:	
Regime de execução do CTEF:	(SELECIONAR)
Data base do CTEF:	

C. ACOMPANHAMENTO DO EMPREENDIMENTO

Dados da obra	
Data do Início da Obra:	
Data de fechamento do RRE:	

Responsável pela Fiscalização	
Nome:	
Profissão:	
CREA/CAU (para obras/projetos):	
ART/RRT (para obras/projetos):	

Nº OPERAÇÃO 068430/2025	Nº TRANSFEREGOV 990146	PROPONENTE / TOMADOR MINISTÉRIO DO ESPORTE
-----------------------------------	----------------------------------	--

APELIDO DO EMPREENDIMENTO / DESCRIÇÃO DO LOTE Contratação de Serviço Especializado para o Município de Colinas/MA - Contratação de Serviço Especializado para o Município de Colinas/MA

Conforme legislação tributária municipal, definir estimativa de percentual da base de cálculo para o ISS:	100,00%
Sobre a base de cálculo, definir a respectiva alíquota do ISS (entre 2% e 5%):	5,00%

BDI 1

TIPO DE OBRA Construção e Reforma de Edifícios
--

Itens	Siglas	% Adotado
Administração Central	AC	3,00%
Seguro e Garantia	SG	0,80%
Risco	R	0,97%
Despesas Financeiras	DF	1,00%
Lucro	L	6,16%
Tributos (impostos COFINS 3%, e PIS 0,65%)	CP	3,65%
Tributos (ISS, variável de acordo com o município)	ISS	5,00%
Tributos (Contribuição Previdenciária sobre a Receita Bruta - Lei 12.546 de 14/12/2011 - Desoneração)	CPRB	2,70%
BDI SEM desoneração (Fórmula Acórdão TCU)	BDI PAD	22,97%
BDI COM desoneração	BDI DES	26,72%

Os valores de BDI foram calculados com o emprego da fórmula:

$$BDI = \frac{(1+AC + S + R + G)*(1 + DF)*(1+L)}{(1-CP-ISS-CRPB)} - 1$$

Declaro para os devidos fins que, conforme legislação tributária municipal, a base de cálculo deste tipo de obra corresponde à 100%, com a respectiva alíquota de 5%.

Declaro para os devidos fins que o regime de Contribuição Previdenciária sobre a Receita Bruta adotado para elaboração do orçamento foi COM Desoneração, e que esta é a alternativa mais adequada para a Administração Pública.

Observações:

COLINAS-MA
Local

segunda-feira, 2 de março de 2026
Data

LUIS DE JESUS
JARDIM:43761240368
Assinado de forma digital por LUIS DE JESUS JARDIM:43761240368
Dados: 2026.03.09 14:31:24 -03'00'

Responsável Técnico

Nome: LUIS DE JESUS JARDIM
CREA/CAU: 0
ART/RRT: 0

Nº OPERAÇÃO 068430/2025	Nº TRANSFEREGOV 990146	PROPONENTE / TOMADOR MINISTÉRIO DO ESPORTE
----------------------------	---------------------------	---

APELIDO DO EMPREENDIMENTO / DESCRIÇÃO DO LOTE
 Contratação de Serviço Especializado em Manutenção de Condomínios - Contratação de Serviço Especializado em Manutenção de Condomínios/MA

Conforme legislação tributária municipal, definir estimativa de percentual da base de cálculo para o ISS:	100,00%
Sobre a base de cálculo, definir a respectiva alíquota do ISS (entre 2% e 5%):	5,00%

BDI 2

TIPO DE OBRA
 Construção e Reforma de Edifícios

Itens	Siglas	% Adotado
Administração Central	AC	
Seguro e Garantia	SG	
Risco	R	
Despesas Financeiras	DF	
Lucro	L	
Tributos (impostos COFINS 3%, e PIS 0,65%)	CP	
Tributos (ISS, variável de acordo com o município)	ISS	0,00%
Tributos (Contribuição Previdenciária sobre a Receita Bruta - Lei 12.546 de 14/12/2011 - Desoneração)	CPRB	0,00%
BDI SEM desoneração (Fórmula Acórdão TCU)	BDI PAD	0,00%
BDI COM desoneração	BDI DES	0,00%

X Anexo: Relatório Técnico Circunstanciado justificando a adoção do percentual de cada parcela do BDI.

Os valores de BDI foram calculados com o emprego da fórmula:

$$BDI = \frac{(1+AC + S + R + G)*(1 + DF)*(1+L)}{(1-CP-ISS-CRPB)} - 1$$

Declaro para os devidos fins que, conforme legislação tributária municipal, a base de cálculo deste tipo de obra corresponde à 100%, com a respectiva alíquota de 5%.

Declaro para os devidos fins que o regime de Contribuição Previdenciária sobre a Receita Bruta adotado para elaboração do orçamento foi COM Desoneração, e que esta é a alternativa mais adequada para a Administração Pública.

Observações:

COLINAS-MA

Local

LUIS DE JESUS
 JARDIM:4376124036
 8

Assinado de forma digital por LUIS DE JESUS JARDIM:4376124036
 Dados: 2025.03.09 14:31:35 -03'00'

segunda-feira, 2 de março de 2026

Data

Responsável Técnico

Nome: LUIS DE JESUS JARDIM

CREA/CAU: 0

ART/RRT: 0

Nº OPERAÇÃO 068430/2025	Nº TRANSFEREGOV 990146	PROPONENTE / TOMADOR MINISTÉRIO DO ESPORTE
----------------------------	---------------------------	---

APELIDO DO EMPREENDIMENTO / DESCRIÇÃO DO LOTE Contratação de Serviço Especializado em Manutenção no Município de Colinas/MA - Contratação de Serviço Especializado em Manutenção no Município de Colinas/MA

Conforme legislação tributária municipal, definir estimativa de percentual da base de cálculo para o ISS:	100,00%
Sobre a base de cálculo, definir a respectiva alíquota do ISS (entre 2% e 5%):	5,00%

BDI 3

TIPO DE OBRA
(SELECIONAR)

Itens	Siglas	% Adotado
Administração Central	AC	
Seguro e Garantia	SG	
Risco	R	
Despesas Financeiras	DF	
Lucro	L	
Tributos (impostos COFINS 3%, e PIS 0,65%)	CP	
Tributos (ISS, variável de acordo com o município)	ISS	0,00%
Tributos (Contribuição Previdenciária sobre a Receita Bruta - Lei 12.546 de 14/12/2011 - Desoneração)	CPRB	0,00%
BDI SEM desoneração (Fórmula Acórdão TCU)	BDI PAD	0,00%
BDI COM desoneração	BDI DES	0,00%

Os valores de BDI foram calculados com o emprego da fórmula:

$$BDI = \frac{(1+AC + S + R + G)*(1 + DF)*(1+L)}{(1-CP-ISS-CRPB)} - 1$$

Declaro para os devidos fins que, conforme legislação tributária municipal, a base de cálculo deste tipo de obra corresponde à 100%, com a respectiva alíquota de 5%.

Declaro para os devidos fins que o regime de Contribuição Previdenciária sobre a Receita Bruta adotado para elaboração do orçamento foi COM Desoneração, e que esta é a alternativa mais adequada para a Administração Pública.

Observações:

COLINAS-MA
Local
LUIS DE JESUS
JARDIM:43761
240368

Assinado de forma digital por LUIS DE JESUS JARDIM:43761240368
Dados: 2026.03.09 14:31:43 -03'00'

segunda-feira, 2 de março de 2026
Data

Responsável Técnico
Nome: LUIS DE JESUS JARDIM
CREA/CAU: 0
ART/RRT: 0



PO - PLANILHA ORÇAMENTÁRIA
Orçamento Base para Licitação - OGU

Grau de Sigilo
#PUBLICO

Nº OPERAÇÃO 068430/2025	Nº TransfereGOV 990146	PROPONENTE / TOMADOR MINISTÉRIO DO ESPORTE	APELIDO DO EMPREENDIMENTO Construção do Espaço Esportivo Comunitário no Município de Colinas/MA			
LOCALIDADE SINAPI	DATA BASE 01-26 (DES.)	DESCRIÇÃO DO LOTE Construção do Espaço Esportivo Comunitário no Município de Colinas/MA	MUNICÍPIO / UF COLINAS-MA	BDI 1 26,72%	BDI 2 0,00%	BDI 3 0,00%

Falta preencher o Custo Unitário (coluna U) na Linha 34

Item	Fonte	Código	Descrição	Unidade	Quantidade	Custo Unitário (sem BDI) (R\$)	BDI (%)	Preço Unitário (com BDI) (R\$)	Preço Total (R\$)	
Construção do Espaço Esportivo Comunitário no Município de Colinas/MA									1.452.765,13	
1.			Construção do Espaço Esportivo Comunitário no Município de Colinas/MA					-	1.452.765,13	
1.1.			ADMINISTRAÇÃO					-	72.947,39	
1.1.0.1.	PRÓPRIA	CP-00	ADMINISTRAÇÃO LOCAL	MÊS	6,00	9.594,30	BDI 1	12.157,90	72.947,39	RA
1.2.			CAMPO DE FUTEBOL COM GRAMA SINTÉTICA					-	540.309,73	
1.2.1.			FUNDAÇÃO-CAMPO DE FUTEBOL COM GRAMA SINTÉTICA					-	15.365,37	
1.2.1.1.	SINAPI	97082	ESCAVAÇÃO MANUAL DE VIGA DE BORDA PARA RADIER. AF_09/2021	M3	32,50	61,12	BDI 1	77,45	2.517,13	RA
1.2.1.2.	SINAPI	97084	COMPACTAÇÃO MECÂNICA DE SOLO PARA EXECUÇÃO DE RADIER, PISO DE CONCRETO OU LAJE SOBRE SOLO, COM COMPACTADOR DE SOLOS TIPO PLACA VIBRATÓRIA. AF_09/2021	M2	130,00	0,67	BDI 1	0,85	110,50	RA
1.2.1.3.	SINAPI	95241	LASTRO DE CONCRETO MAGRO, APLICADO EM PISOS, LAJES SOBRE SOLO OU RADIERS, ESPESSURA DE 5 CM. AF_01/2024	M2	78,00	42,05	BDI 1	53,29	4.156,62	RA
1.2.1.4.	SINAPI	89470	ALVENARIA DE BLOCOS DE CONCRETO ESTRUTURAL 14X19X39 CM (ESPESSURA 14 CM), FBK = 4,5 MPA, UTILIZANDO COLHER DE PEDREIRO. AF_10/2022	M2	64,00	105,81	BDI 1	134,08	8.581,12	RA
1.2.2.			PAVIMENTAÇÃO-CAMPO DE FUTEBOL COM GRAMA SINTÉTICA					-	378.934,68	
1.2.2.1.	SINAPI	100576	REGULARIZAÇÃO E COMPACTAÇÃO DE SUBLEITO DE SOLO PREDOMINANTEMENTE ARGILOSO, PARA OBRAS DE CONSTRUÇÃO DE PAVIMENTOS. AF_09/2024	M2	1.500,00	2,71	BDI 1	3,43	5.145,00	RA
1.2.2.2.	CPU	C001	LASTRO COM MATERIAL GRANULAR (PEDRA BRITADA N.1), ESPESSURA DE 10 CM	M2	140,00	157,13	BDI 1	199,12	27.876,80	RA
1.2.2.3.	CPU	C002	LASTRO COM MATERIAL GRANULAR (PEDRA BRITADA N.0), ESPESSURA DE 5 CM	MÊS	70,00	182,04	BDI 1	230,68	16.147,60	RA
1.2.2.4.	CPU	C003	LASTRO COM MATERIAL GRANULAR (PÓ DE BRITA), ESPESSURA DE 5 CM	M2	70,00	182,04	BDI 1	230,68	16.147,60	RA
1.2.2.5.	CPU	C004	GRAMA SINTÉTICA ESPORTIVA PARA FUTEBOL EM POLIETILENO, COM ALTURA MINIMA DE 42 MM (FORNECIMENTO E COLOCAÇÃO)	M2	1.400,00	169,73	BDI 1	215,08	301.112,00	RA
1.2.2.6.	SINAPI	95241	LASTRO DE CONCRETO MAGRO, APLICADO EM PISOS, LAJES SOBRE SOLO OU RADIERS, ESPESSURA DE 5 CM. AF_01/2024	M2	99,00	42,05	BDI 1	53,29	5.275,71	RA
1.2.2.7.	CPU	C008	EXECUÇÃO DE PASSEIO (CALÇADA) OU PISO DE CONCRETO COM CONCRETO MOLDADO IN LOCO, FEITO EM OBRA, ACABAMENTO CONVENCIONAL, ESPESSURA 6 CM	M2	99,00	57,63	BDI 1	73,03	7.229,97	RA
1.2.3.			ESTRUTURA-CAMPO DE FUTEBOL COM GRAMA SINTÉTICA					-	28.931,77	
-	SINAPI	96542	FABRICAÇÃO, MONTAGEM E DESMONTAGEM DE FÔRMA PARA VIGA BALDRAME, EM CHAPA DE MADEIRA COMPENSADA RESINADA, E=17 MM, 4 UTILIZAÇÕES. AF_01/2024	M2	80,60		BDI 1	-	-	RA
1.2.3.1.	SINAPI	96543	ARMAÇÃO DE BLOCO UTILIZANDO AÇO CA-60 DE 5 MM - MONTAGEM. AF_01/2024	KG	124,00	18,53	BDI 1	23,48	2.911,52	RA
1.2.3.2.	SINAPI	96545	ARMAÇÃO DE BLOCO UTILIZANDO AÇO CA-50 DE 8 MM - MONTAGEM. AF_01/2024	KG	280,20	14,84	BDI 1	18,81	5.270,56	RA

RECURSO
↓



PO - PLANILHA ORÇAMENTÁRIA
Orçamento Base para Licitação - OGU

Grau de Sigilo
#PUBLICO

Nº OPERAÇÃO 068430/2025	Nº TransfereGOV 990146	PROPONENTE / TOMADOR MINISTÉRIO DO ESPORTE	APELIDO DO EMPREENDIMENTO Construção do Espaço Esportivo Comunitário no Município de Colinas/MA			
LOCALIDADE SINAPI	DATA BASE 01-26 (DES.)	DESCRIÇÃO DO LOTE Construção do Espaço Esportivo Comunitário no Município de Colinas/MA	MUNICÍPIO / UF COLINAS-MA	BDI 1 26,72%	BDI 2 0,00%	BDI 3 0,00%

Falta preencher o Custo Unitário (coluna U) na Linha 34

Item	Fonte	Código	Descrição	Unidade	Quantidade	Custo Unitário (sem BDI) (R\$)	BDI (%)	Preço Unitário (com BDI) (R\$)	Preço Total (R\$)	
Construção do Espaço Esportivo Comunitário no Município de Colinas/MA									1.452.765,13	
1.2.3.3.	SINAPI	96555	CONCRETAGEM DE BLOCO DE COROAMENTO OU VIGA BALDRAME, FCK 30 MPA, COM USO DE JERICA - LANÇAMENTO, ADENSAMENTO E ACABAMENTO. AF_01/2024	M3	6,05	864,70	BDI 1	1.095,75	6.629,29	RA
1.2.3.4.	CPU	C007	ESTACA BROCA DE CONCRETO (0,20 X 0,20) M, ESCAVAÇÃO MANUAL, COM TUBO DE AÇO GALVANIZADO DE 2"	M	60,00	185,72	BDI 1	235,34	14.120,40	RA
1.2.4.			ALVENARIA E FECHAMENTO-CAMPO DE FUTEBOL COM GRAMA SINTÉTICA					-	96.277,00	
1.2.4.1.	SINAPI	103325	ALVENARIA DE VEDAÇÃO DE BLOCOS CERÂMICOS FURADOS NA VERTICAL DE 14X19X39 CM (ESPESSURA 14 CM) E ARGAMASSA DE ASSENTAMENTO COM PREPARO MANUAL. AF_12/2021	M2	80,00	81,86	BDI 1	103,73	8.298,40	RA
1.2.4.2.	SINAPI	102363	ALAMBRADO PARA QUADRA POLIESPORTIVA, ESTRUTURADO POR TUBOS DE AÇO GALVANIZADO, (MONTANTES COM DIÂMETRO 2", TRAVESSAS E ESCORAS COM DIÂMETRO 1 1/4"), COM TELA DE ARAME GALVANIZADO, FIO 12 BWG E MALHA QUADRADA 5X5CM (EXCETO MURETA). AF_12/2025	M2	444,00	156,37	BDI 1	198,15	87.978,60	RA
1.2.5.			REVESTIMENTO-CAMPO DE FUTEBOL COM GRAMA SINTÉTICA					-	9.691,20	
1.2.5.1.	SINAPI	87878	CHAPISCO APLICADO EM ALVENARIAS E ESTRUTURAS DE CONCRETO INTERNAS, COM COLHER DE PEDREIRO. ARGAMASSA TRAÇO 1:3 COM PREPARO MANUAL. AF_10/2022	M2	160,00	5,29	BDI 1	6,70	1.072,00	RA
1.2.5.2.	SINAPI	87530	MASSA ÚNICA, EM ARGAMASSA TRAÇO 1:2:8, PREPARO MANUAL, APLICADA MANUALMENTE EM PAREDES INTERNAS DE AMBIENTES COM ÁREA ENTRE 5M² E 10M², E = 17,5MM, COM TALISCAS. AF_03/2024	M2	160,00	42,51	BDI 1	53,87	8.619,20	RA
1.2.6.			PINTURA-CAMPO DE FUTEBOL COM GRAMA SINTÉTICA					-	5.269,88	
1.2.6.1.	SINAPI	104642	PINTURA LÁTEX ACRÍLICA STANDARD, APLICAÇÃO MANUAL EM PAREDES, DUAS DEMÃOS. AF_04/2023	M2	160,00	12,59	BDI 1	15,95	2.552,00	RA
1.2.6.2.	SINAPI	100750	PINTURA COM TINTA ALQUÍDICA DE ACABAMENTO (ESMALTE SINTÉTICO FOSCO) APLICADA A ROLO OU PINCEL SOBRE SUPERFÍCIES METÁLICAS (EXCETO PERFIL) EXECUTADO EM OBRA (POR DEMÃO). AF_01/2020	M2	87,00	24,65	BDI 1	31,24	2.717,88	RA
1.2.7.			EQUIPAMENTOS-CAMPO DE FUTEBOL COM GRAMA SINTÉTICA					-	5.839,83	
1.2.7.1.	CPU	C005	CONJUNTO PARA FUTEBOL DE CAMPO COM PAR DE TRAVES OFICIAIS DE 5,00 X 2,20 M EM TUBO DE AÇO GALVANIZADO 4", PINTURA EM PRIMER COM TINTA ESMALTE SINTÉTICO E REDES DE POLIETILENO FIO 3 MM - FORNECIMENTO E INSTALAÇÃO	UN	1,00	4.608,45	BDI 1	5.839,83	5.839,83	RA
1.3.			MEIA QUADRA DE BASQUETE					-	228.794,87	
1.3.1.			FUNDAÇÃO-MEIA QUADRA DE BASQUETE					-	5.015,87	
1.3.1.1.	SINAPI	97082	ESCAVAÇÃO MANUAL DE VIGA DE BORDA PARA RADIER. AF_09/2021	M3	10,50	61,12	BDI 1	77,45	813,23	RA

RECURSO
↓



PO - PLANILHA ORÇAMENTÁRIA
Orçamento Base para Licitação - OGU

Grau de Sigilo
#PUBLICO

Nº OPERAÇÃO 068430/2025	Nº TransfereGOV 990146	PROPONENTE / TOMADOR MINISTÉRIO DO ESPORTE	APELIDO DO EMPREENDIMENTO Construção do Espaço Esportivo Comunitário no Município de Colinas/MA			
LOCALIDADE SINAPI	DATA BASE 01-26 (DES.)	DESCRIÇÃO DO LOTE Construção do Espaço Esportivo Comunitário no Município de Colinas/MA	MUNICÍPIO / UF COLINAS-MA	BDI 1 26,72%	BDI 2 0,00%	BDI 3 0,00%

Falta preencher o Custo Unitário (coluna U) na Linha 34

Item	Fonte	Código	Descrição	Unidade	Quantidade	Custo Unitário (sem BDI) (R\$)	BDI (%)	Preço Unitário (com BDI) (R\$)	Preço Total (R\$)	
Construção do Espaço Esportivo Comunitário no Município de Colinas/MA									1.452.765,13	
1.3.1.2.	SINAPI	97084	COMPACTAÇÃO MECÂNICA DE SOLO PARA EXECUÇÃO DE RADIER, PISO DE CONCRETO OU LAJE SOBRE SOLO, COM COMPACTADOR DE SOLOS TIPO PLACA VIBRATÓRIA. AF_09/2021	M2	30,00	0,67	BDI 1	0,85	25,50	RA
1.3.1.3.	SINAPI	95241	LASTRO DE CONCRETO MAGRO, APLICADO EM PISOS, LAJES SOBRE SOLO OU RADIERS, ESPESSURA DE 5 CM. AF_01/2024	M2	18,00	42,05	BDI 1	53,29	959,22	RA
1.3.1.4.	SINAPI	89470	ALVENARIA DE BLOCOS DE CONCRETO ESTRUTURAL 14X19X39 CM (ESPESSURA 14 CM), FBK = 4,5 MPA, UTILIZANDO COLHER DE PEDREIRO. AF_10/2022	M2	24,00	105,81	BDI 1	134,08	3.217,92	RA
1.3.2.			PAVIMENTAÇÃO-MEIA QUADRA DE BASQUETE					-	218.946,84	
1.3.2.1.	SINAPI	100576	REGULARIZAÇÃO E COMPACTAÇÃO DE SUBLEITO DE SOLO PREDOMINANTEMENTE ARGILOSO, PARA OBRAS DE CONSTRUÇÃO DE PAVIMENTOS. AF_09/2024	M2	221,00	2,71	BDI 1	3,43	758,03	RA
1.3.2.2.	SINAPI	95241	LASTRO DE CONCRETO MAGRO, APLICADO EM PISOS, LAJES SOBRE SOLO OU RADIERS, ESPESSURA DE 5 CM. AF_01/2024	M2	221,00	42,05	BDI 1	53,29	11.777,09	RA
1.3.2.3.	SINAPI	94994	EXECUÇÃO DE PASSEIO (CALÇADA) OU PISO DE CONCRETO COM CONCRETO MOLDADO IN LOCO, FEITO EM OBRA, ACABAMENTO CONVENCIONAL, ESPESSURA 8 CM, ARMADO. AF_08/2022	M2	221,00	101,53	BDI 1	128,66	28.433,86	RA
1.3.2.4.	Cotação	COT-010	PISO MODULAR EM POLIPROPILENO DE ALTO IMPACTO E RESISTÊNCIA, PROTEÇÃO UV, INCLUINDO DEMARCAÇÃO DA QUADRA COM TINTA À BASE DE PU - FORNECIMENTO E INSTALAÇÃO	M2	1,00	140.449,70	BDI 1	177.977,86	177.977,86	RA
1.3.3.			EQUIPAMENTOS-MEIA QUADRA DE BASQUETE					-	4.832,16	
1.3.3.1.	CPU	C006	TABELA DE BASQUETE DE COMPENSADO NAVAL, COM AROS, REDES E ESTRUTURA EM TUBO GALVANIZADO - FORNECIMENTO E INSTALAÇÃO.	UN	1,00	3.813,26	BDI 1	4.832,16	4.832,16	RA
1.4.			PARQUINHO INFANTIL					-	170.974,39	
1.4.1.			FUNDAÇÃO-PARQUINHO INFANTIL					-	4.179,89	
1.4.1.1.	SINAPI	97082	ESCAVAÇÃO MANUAL DE VIGA DE BORDA PARA RADIER. AF_09/2021	M3	8,75	61,12	BDI 1	77,45	677,69	RA
1.4.1.2.	SINAPI	97084	COMPACTAÇÃO MECÂNICA DE SOLO PARA EXECUÇÃO DE RADIER, PISO DE CONCRETO OU LAJE SOBRE SOLO, COM COMPACTADOR DE SOLOS TIPO PLACA VIBRATÓRIA. AF_09/2021	M2	25,00	0,67	BDI 1	0,85	21,25	RA
1.4.1.3.	SINAPI	95241	LASTRO DE CONCRETO MAGRO, APLICADO EM PISOS, LAJES SOBRE SOLO OU RADIERS, ESPESSURA DE 5 CM. AF_01/2024	M2	15,00	42,05	BDI 1	53,29	799,35	RA
1.4.1.4.	SINAPI	89470	ALVENARIA DE BLOCOS DE CONCRETO ESTRUTURAL 14X19X39 CM (ESPESSURA 14 CM), FBK = 4,5 MPA, UTILIZANDO COLHER DE PEDREIRO. AF_10/2022	M2	20,00	105,81	BDI 1	134,08	2.681,60	RA
1.4.2.			PAVIMENTAÇÃO-PARQUINHO INFANTIL					-	99.910,73	
1.4.2.1.	SINAPI	100576	REGULARIZAÇÃO E COMPACTAÇÃO DE SUBLEITO DE SOLO PREDOMINANTEMENTE ARGILOSO, PARA OBRAS DE CONSTRUÇÃO DE PAVIMENTOS. AF_09/2024	M2	142,85	2,71	BDI 1	3,43	489,98	RA

RECURSO ↓



PO - PLANILHA ORÇAMENTÁRIA
Orçamento Base para Licitação - OGU

Grau de Sigilo
#PUBLICO

Nº OPERAÇÃO 068430/2025	Nº TransfereGOV 990146	PROPONENTE / TOMADOR MINISTÉRIO DO ESPORTE	APELIDO DO EMPREENDIMENTO Construção do Espaço Esportivo Comunitário no Município de Colinas/MA			
LOCALIDADE SINAPI	DATA BASE 01-26 (DES.)	DESCRIÇÃO DO LOTE Construção do Espaço Esportivo Comunitário no Município de Colinas/MA	MUNICÍPIO / UF COLINAS-MA	BDI 1 26,72%	BDI 2 0,00%	BDI 3 0,00%

Falta preencher o Custo Unitário (coluna U) na Linha 34

Item	Fonte	Código	Descrição	Unidade	Quantidade	Custo Unitário (sem BDI) (R\$)	BDI (%)	Preço Unitário (com BDI) (R\$)	Preço Total (R\$)	
Construção do Espaço Esportivo Comunitário no Município de Colinas/MA									1.452.765,13	
1.4.2.2.	SINAPI	95241	LASTRO DE CONCRETO MAGRO, APLICADO EM PISOS, LAJES SOBRE SOLO OU RADIERS, ESPESSURA DE 5 CM. AF_01/2024	M2	142,85	42,05	BDI 1	53,29	7.612,48	RA
1.4.2.3.	SINAPI	87702	CONTRAPISO EM ARGAMASSA TRAÇO 1:4 (CIMENTO E AREIA), PREPARO MANUAL, APLICADO EM ÁREAS SECAS SOBRE LAJE, NÃO ADERIDO, ACABAMENTO NÃO REFORÇADO, ESPESSURA 6CM. AF_07/2021	M2	142,85	70,35	BDI 1	89,15	12.735,08	RA
1.4.2.4.	SINAPI	101735	PISO DE BORRACHA ESPORTIVO, ESPESSURA 15MM, ASSENTADO COM ARGAMASSA. AF_09/2020	M2	142,85	436,82	BDI 1	553,54	79.073,19	RA
1.4.3.			EQUIPAMENTOS-PARQUINHO INFANTIL					-	66.883,77	
1.4.3.1.	Cotação	COT-001	PAREDE ESCALADA (2,00 X 1,80)M EM MADEIRA PINUS OU EUCALIPTO TRATADO, COM ACABAMENTO EM VERNIZ FOSCO, REF. MODELO M111 DA LÚDICO PARQUES OU SIMILAR - FORNECIMENTO E MONTAGEM	UN	2,00	5.847,54	BDI 1	7.410,00	14.820,00	RA
1.4.3.2.	Cotação	COT-002	GANGORRA DUPLA (3,00 X 2,50)M EM MADEIRA PINUS OU EUCALIPTO TRATADO, COM ACABAMENTO EM VERNIZ FOSCO, REF. MODELO M128 DA LÚDICO PARQUES OU SIMILAR - FORNECIMENTO E MONTAGEM	UN	1,00	3.813,19	BDI 1	4.832,07	4.832,07	RA
1.4.3.3.	Cotação	COT-003	BRINQUEDO (4,00 X 5,00)M EM MADEIRA PINUS OU EUCALIPTO TRATADO, COM ACABAMENTO EM VERNIZ FOSCO, CONTENDO 1 CASINHA, 1 RAMPA DE ACESSO, 1 ESCORREGADOR, 1 ESCADA DE MARINHEIRO E 2 BALANÇOS, REF. MODELO M220 DA LÚDICO PARQUES OU SIMILAR	UN	1,00	25.421,24	BDI 1	32.213,80	32.213,80	RA
1.4.3.4.	Cotação	COT-006	BALANÇO DUPLO (1,50 X 3,00)M EM MADEIRA PINUS OU EUCALIPTO TRATADO, COM ACABAMENTO EM VERNIZ FOSCO, REF. MODELO M117 DA LÚDICO PARQUES OU SIMILAR - FORNECIMENTO E MONTAGEM	UN	1,00	3.079,89	BDI 1	3.902,84	3.902,84	RA
1.4.3.5.	Cotação	COT-004	BANCO FIXO (0,70 X 1,50)M EM MADEIRA PINUS OU EUCALIPTO TRATADO, COM ACABAMENTO EM VERNIZ FOSCO, REF. MODELO M312 DA LÚDICO PARQUES OU SIMILAR - FORNECIMENTO E MONTAGEM	UN	6,00	1.461,89	BDI 1	1.852,51	11.115,06	RA
1.5.			PISTA DE CAMINHADA					-	170.608,50	
1.5.1.			PAVIMENTAÇÃO-PISTA DE CAMINHADA					-	119.364,33	
1.5.1.1.	SINAPI	100576	REGULARIZAÇÃO E COMPACTAÇÃO DE SUBLEITO DE SOLO PREDOMINANTEMENTE ARGILOSO, PARA OBRAS DE CONSTRUÇÃO DE PAVIMENTOS. AF_09/2024	M2	643,89	2,71	BDI 1	3,43	2.208,54	RA
1.5.1.2.	SINAPI	95241	LASTRO DE CONCRETO MAGRO, APLICADO EM PISOS, LAJES SOBRE SOLO OU RADIERS, ESPESSURA DE 5 CM. AF_01/2024	M2	643,89	42,05	BDI 1	53,29	34.312,90	RA
1.5.1.3.	SINAPI	94994	EXECUÇÃO DE PASSEIO (CALÇADA) OU PISO DE CONCRETO COM CONCRETO MOLDADO IN LOCO, FEITO EM OBRA, ACABAMENTO CONVENCIONAL, ESPESSURA 8 CM, ARMADO. AF_08/2022	M2	643,89	101,53	BDI 1	128,66	82.842,89	RA

RECURSO
↓



PO - PLANILHA ORÇAMENTÁRIA
Orçamento Base para Licitação - OGU

Grau de Sigilo
#PUBLICO

Nº OPERAÇÃO 068430/2025	Nº TransfereGOV 990146	PROPONENTE / TOMADOR MINISTÉRIO DO ESPORTE	APELIDO DO EMPREENDIMENTO Construção do Espaço Esportivo Comunitário no Município de Colinas/MA			
LOCALIDADE SINAPI	DATA BASE 01-26 (DES.)	DESCRIÇÃO DO LOTE Construção do Espaço Esportivo Comunitário no Município de Colinas/MA	MUNICÍPIO / UF COLINAS-MA	BDI 1 26,72%	BDI 2 0,00%	BDI 3 0,00%

Falta preencher o Custo Unitário (coluna U) na Linha 34

Item	Fonte	Código	Descrição	Unidade	Quantidade	Custo Unitário (sem BDI) (R\$)	BDI (%)	Preço Unitário (com BDI) (R\$)	Preço Total (R\$)	
Construção do Espaço Esportivo Comunitário no Município de Colinas/MA									1.452.765,13	
1.5.2.			PINTURA-PISTA DE CAMINHADA					-	51.244,17	
1.5.2.1.	SINAPI	102494	PINTURA DE PISO COM TINTA EPÓXI, APLICAÇÃO MANUAL, 2 DEMÃOS, INCLUSO PRIMER EPÓXI. AF_05/2021	M2	643,89	59,14	BDI 1	74,94	48.253,12	RA
1.5.2.2.	SINAPI	102506	PINTURA DE DEMARCAÇÃO DE QUADRA POLIESPORTIVA COM TINTA EPÓXI, E = 5 CM, APLICAÇÃO MANUAL. AF_05/2021	M	214,72	10,99	BDI 1	13,93	2.991,05	RA
1.6.			IMPLANTAÇÃO GERAL					-	269.130,25	
1.6.1.			PAVIMENTAÇÃO-IMPLANTAÇÃO GERAL					-	37.174,08	
1.6.1.1.	SINAPI	100576	REGULARIZAÇÃO E COMPACTAÇÃO DE SUBLEITO DE SOLO PREDOMINANTEMENTE ARGILOSO, PARA OBRAS DE CONSTRUÇÃO DE PAVIMENTOS. AF_09/2024	M2	139,86	2,71	BDI 1	3,43	479,72	RA
1.6.1.2.	SINAPI	95241	LASTRO DE CONCRETO MAGRO, APLICADO EM PISOS, LAJES SOBRE SOLO OU RADIERS, ESPESSURA DE 5 CM. AF_01/2024	M2	139,86	42,05	BDI 1	53,29	7.453,14	RA
1.6.1.3.	CPU	C008	EXECUÇÃO DE PASSEIO (CALÇADA) OU PISO DE CONCRETO COM CONCRETO MOLDADO IN LOCO, FEITO EM OBRA, ACABAMENTO CONVENCIONAL, ESPESSURA 6 CM	M2	139,86	57,63	BDI 1	73,03	10.213,98	RA
1.6.1.4.	SINAPI	94279	ASSENTAMENTO DE GUIA (MEIO-FIO) EM TRECHO RETO, CONFECIONADA EM CONCRETO PRÉ-FABRICADO, DIMENSÕES 39X6,5X6,5X19 CM (COMPRIMENTO X BASE INFERIOR X BASE SUPERIOR X ALTURA), PARA DELIMITAÇÃO DE JARDINS, PRAÇAS OU PASSEIOS. AF_01/2024	M	160,90	54,71	BDI 1	69,33	11.155,20	RA
1.6.1.5.	SINAPI	103946	PLANTIO DE GRAMA ESMERALDA OU SÃO CARLOS OU CURITIBANA, EM PLACAS. AF_07/2024	M2	267,03	23,26	BDI 1	29,48	7.872,04	RA
1.6.2.			URBANIZAÇÃO E PAISAGISMO-IMPLANTAÇÃO GERAL					-	79.791,45	
1.6.2.1.	Cotação	COT-004	BANCO FIXO (0,70 X 1,50)M EM MADEIRA PINUS OU EUCALIPTO TRATADO, COM ACABAMENTO EM VERNIZ FOSCO, REF. MODELO M312 DA LÚDICO PARQUES OU SIMILAR - FORNECIMENTO E MONTAGEM	UN	6,00	1.461,89	BDI 1	1.852,51	11.115,06	RA
1.6.2.2.	Cotação	COT-005	CESTO DE LIXO (0,60 X 0,60)M EM MADEIRA PINUS OU EUCALIPTO TRATADO, COM ACABAMENTO EM VERNIZ FOSCO, REF. MODELO M313 DA LÚDICO PARQUES OU SIMILAR - FORNECIMENTO E MONTAGEM	UN	16,00	933,30	BDI 1	1.182,68	18.922,88	RA
1.6.2.3.	Cotação	COT-007	MESA PARA JOGOS (1,00 X 1,00)M COM 4 BANCOS (0,30 X 0,30)M EM MADEIRA PINUS OU EUCALIPTO TRATADO, COM ACABAMENTO EM VERNIZ FOSCO, REF. MODELO M314 DA LÚDICO PARQUES OU SIMILAR - FORNECIMENTO E MONTAGEM	UN	4,00	3.885,42	BDI 1	4.923,60	19.694,40	RA
1.6.2.4.	Cotação	COT-008	CONJUNTO MESA (1,00 X 2,00)M E 2 BANCOS (0,30 X 2,00)M EM MADEIRA PINUS OU EUCALIPTO TRATADO, COM ACABAMENTO EM VERNIZ FOSCO, REF. MODELO M315 DA LÚDICO PARQUES OU SIMILAR - FORNECIMENTO E MONTAGEM	UN	2,00	6.047,54	BDI 1	7.663,44	15.326,88	RA

RECURSO



PO - PLANILHA ORÇAMENTÁRIA
Orçamento Base para Licitação - OGU

Grau de Sigilo
#PUBLICO

Nº OPERAÇÃO 068430/2025	Nº TransfereGOV 990146	PROPONENTE / TOMADOR MINISTÉRIO DO ESPORTE	APELIDO DO EMPREENDIMENTO Construção do Espaço Esportivo Comunitário no Município de Colinas/MA			
LOCALIDADE SINAPI	DATA BASE 01-26 (DES.)	DESCRIÇÃO DO LOTE Construção do Espaço Esportivo Comunitário no Município de Colinas/MA	MUNICÍPIO / UF COLINAS-MA	BDI 1 26,72%	BDI 2 0,00%	BDI 3 0,00%

Falta preencher o Custo Unitário (coluna U) na Linha 34

Item	Fonte	Código	Descrição	Unidade	Quantidade	Custo Unitário (sem BDI) (R\$)	BDI (%)	Preço Unitário (com BDI) (R\$)	Preço Total (R\$)	
Construção do Espaço Esportivo Comunitário no Município de Colinas/MA									1.452.765,13	
1.6.2.5.	SINAPI	103315	INSTALAÇÃO DE PERGOLADO DE MADEIRA, EM MAÇARANDUBA, ANGELIM OU EQUIVALENTE DA REGIÃO, FIXADO COM CONCRETO SOBRE SOLO. AF_ 11/2021	M2	11,75	251,25	BDI 1	318,38	3.740,97	RA
1.6.2.6.	SINAPI	98509	PLANTIO DE ARBÚSTO OU CERCA VIVA. AF_ 07/2024	UN	30,00	126,08	BDI 1	159,77	4.793,10	RA
1.6.2.7.	SINAPI	98510	PLANTIO DE ÁRVORE ORNAMENTAL COM ALTURA DE MUDA MENOR OU IGUAL A 2,00 M . AF_ 07/2024	UN	24,00	175,76	BDI 1	222,72	5.345,28	RA
1.6.2.8.	SINAPI	98511	PLANTIO DE ÁRVORE ORNAMENTAL COM ALTURA DE MUDA MAIOR QUE 2,00 M E MENOR OU IGUAL A 4,00 M . AF_ 07/2024	UN	2,00	336,52	BDI 1	426,44	852,88	RA
1.6.3.			INSTALAÇÕES ELÉTRICAS-IMPLANTAÇÃO GERAL					-	93.530,95	
1.6.3.1.	CPU	C011	ELETRODUTO RÍGIDO ROSCÁVEL, PVC, DN 32 MM (1"), APARENTE - FORNECIMENTO E INSTALAÇÃO	M	145,00	31,75	BDI 1	40,23	5.833,35	RA
1.6.3.2.	CPU	C012	ELETRODUTO FLEXÍVEL CORRUGADO, PEAD, DN 50 (1 1/2"), PARA REDE ENTERRADA DE DISTRIBUIÇÃO DE ENERGIA ELÉTRICA - FORNECIMENTO E INSTALAÇÃO	M	70,00	9,12	BDI 1	11,56	809,20	RA
1.6.3.3.	CPU	C013	ELETRODUTO FLEXÍVEL CORRUGADO, PEAD, DN 63 (2"), PARA REDE ENTERRADA DE DISTRIBUIÇÃO DE ENERGIA ELÉTRICA - FORNECIMENTO E INSTALAÇÃO	M	200,00	13,00	BDI 1	16,47	3.294,00	RA
1.6.3.4.	CPU	C014	ELETRODUTO RÍGIDO ROSCÁVEL, PVC, DN 50 MM (2"), APARENTE - FORNECIMENTO E INSTALAÇÃO	M	6,00	52,68	BDI 1	66,76	400,56	RA
1.6.3.5.	CPU	C015	CURVA LONGA 90 GRAUS PARA ELETRODUTO, PVC, ROSCÁVEL, DN 32 MM (1") - FORNECIMENTO E INSTALAÇÃO	UN	9,00	21,70	BDI 1	27,50	247,50	RA
1.6.3.6.	CPU	C016	CABO DE COBRE FLEXÍVEL ISOLADO, 2,5 MM², ANTI-CHAMA 0,6/1,0 KV - FORNECIMENTO E INSTALAÇÃO	M	205,00	5,59	BDI 1	7,08	1.451,40	RA
1.6.3.7.	CPU	C018	CABO DE COBRE FLEXÍVEL ISOLADO, 6 MM², ANTI-CHAMA 0,6/1,0 KV - FORNECIMENTO E INSTALAÇÃO	M	530,00	11,72	BDI 1	14,85	7.870,50	RA
1.6.3.8.	CPU	C019	CABO DE COBRE FLEXÍVEL ISOLADO, 10 MM², ANTI-CHAMA 0,6/1,0 KV - FORNECIMENTO E INSTALAÇÃO	M	1.260,00	18,79	BDI 1	23,81	30.000,60	RA
1.6.3.9.	CPU	C020	CABO DE COBRE FLEXÍVEL ISOLADO, 16 MM², ANTI-CHAMA 0,6/1,0 KV - FORNECIMENTO E INSTALAÇÃO	M	20,00	29,53	BDI 1	37,42	748,40	RA
1.6.3.10.	CPU	C021	CONDULETE DE ALUMÍNIO, TIPO C, PARA ELETRODUTO DE PVC DN 32 MM (1"), APARENTE - FORNECIMENTO E INSTALAÇÃO	UN	8,00	41,80	BDI 1	52,97	423,76	RA
1.6.3.11.	CPU	C022	CONDULETE DE ALUMÍNIO, TIPO E, PARA ELETRODUTO DE PVC DN 32 MM (1"), APARENTE - FORNECIMENTO E INSTALAÇÃO	UN	9,00	40,38	BDI 1	51,17	460,53	RA
1.6.3.12.	CPU	C023	CONDULETE DE ALUMÍNIO, TIPO T, PARA ELETRODUTO DE PVC DN 32 MM (1"), APARENTE - FORNECIMENTO E INSTALAÇÃO	UN	3,00	54,86	BDI 1	69,52	208,56	RA
1.6.3.13.	CPU	C024	ENTRADA DE ENERGIA ELÉTRICA, AÉREA, TRIFÁSICA, COM CAIXA DE SOBREPOR, CABO DE 16 MM2 E DISJUNTOR DIN 70A (NÃO INCLUSO O POSTE DE CONCRETO)	UN	1,00	4.161,87	BDI 1	5.273,92	5.273,92	RA

RECURSO
↓



PO - PLANILHA ORÇAMENTÁRIA
Orçamento Base para Licitação - OGU

Grau de Sigilo
#PUBLICO

Nº OPERAÇÃO 068430/2025	Nº TransfereGOV 990146	PROPONENTE / TOMADOR MINISTÉRIO DO ESPORTE	APELIDO DO EMPREENDIMENTO Construção do Espaço Esportivo Comunitário no Município de Colinas/MA			
LOCALIDADE SINAPI	DATA BASE 01-26 (DES.)	DESCRIÇÃO DO LOTE Construção do Espaço Esportivo Comunitário no Município de Colinas/MA	MUNICÍPIO / UF COLINAS-MA	BDI 1 26,72%	BDI 2 0,00%	BDI 3 0,00%

Falta preencher o Custo Unitário (coluna U) na Linha 34

Item	Fonte	Código	Descrição	Unidade	Quantidade	Custo Unitário (sem BDI) (R\$)	BDI (%)	Preço Unitário (com BDI) (R\$)	Preço Total (R\$)	
Construção do Espaço Esportivo Comunitário no Município de Colinas/MA									1.452.765,13	
1.6.3.14.	CPU	C025	QUADRO DE DISTRIBUIÇÃO DE ENERGIA EM CHAPA DE AÇO GALVANIZADO, DE EMBUTIR, COM BARRAMENTO TRIFÁSICO, PARA 18 DISJUNTORES DIN 100A - FORNECIMENTO E INSTALAÇÃO	UN	1,00	462,69	BDI 1	586,32	586,32	RA
1.6.3.15.	CPU	C026	DISJUNTOR MONOPOLAR TIPO DIN, CORRENTE NOMINAL DE 16A - FORNECIMENTO E INSTALAÇÃO	UN	3,00	11,37	BDI 1	14,41	43,23	RA
1.6.3.16.	CPU	C027	DISJUNTOR MONOPOLAR TIPO DIN, CORRENTE NOMINAL DE 20A - FORNECIMENTO E INSTALAÇÃO	UN	1,00	12,70	BDI 1	16,09	16,09	RA
1.6.3.17.	CPU	C028	DISJUNTOR TRIPOLAR TIPO DIN, CORRENTE NOMINAL DE 32A - FORNECIMENTO E INSTALAÇÃO	UN	1,00	73,99	BDI 1	93,76	93,76	RA
1.6.3.18.	CPU	C029	DISPOSITIVO DE PROTEÇÃO CONTRA SURTO 45 KA, 175 V, TIPO AC - FORNECIMENTO E INSTALAÇÃO	UN	4,00	98,96	BDI 1	125,40	501,60	RA
1.6.3.19.	CPU	C030	CORDOALHA DE COBRE NU 50 MM², NÃO ENTERRADA, COM ISOLADOR - FORNECIMENTO E INSTALAÇÃO	M	19,00	101,37	BDI 1	128,46	2.440,74	RA
1.6.3.20.	CPU	C031	HASTE DE ATERRAMENTO, DIÂMETRO 3/4", COM 3 METROS - FORNECIMENTO E INSTALAÇÃO	UN	5,00	132,46	BDI 1	167,85	839,25	RA
1.6.3.21.	SINAPI	98111	CAIXA DE INSPEÇÃO PARA ATERRAMENTO, CIRCULAR, EM POLIETILENO, DIÂMETRO INTERNO = 0,3 M. AF_12/2020	UN	5,00	54,68	BDI 1	69,29	346,45	RA
1.6.3.22.	CPU	C032	RELÉ FOTOELÉTRICO PARA COMANDO DE ILUMINAÇÃO EXTERNA 1800 W - FORNECIMENTO E INSTALAÇÃO	UN	8,00	36,06	BDI 1	45,70	365,60	RA
1.6.3.23.	CPU	C033	REFLETOR EM ALUMÍNIO, DE SUPORTE E ALÇA, COM LÂMPADA EM LED 100W DE POTÊNCIA - FORNECIMENTO E INSTALAÇÃO	UN	16,00	73,15	BDI 1	92,70	1.483,20	RA
1.6.3.24.	SINAPI	97886	CAIXA ENTERRADA ELÉTRICA RETANGULAR, EM ALVENARIA COM TIJOLOS CERÂMICOS MACIÇOS, FUNDO COM BRITA, DIMENSÕES INTERNAS: 0,3X0,3X0,3 M. AF_12/2020	UN	13,00	169,07	BDI 1	214,25	2.785,25	RA
1.6.3.25.	CPU	C034	POSTE EM CONCRETO ARMADO SEÇÃO CIRCULAR 200/10, TIPO C-14 COM 3 REFLETORES EM LED 200W FIXADOS EM CRUZETA DE CONCRETO - FORNECIMENTO E INSTALAÇÃO	UN	6,00	2.513,33	BDI 1	3.184,89	19.109,34	RA
1.6.3.26.	CPU	C035	POSTE EM CONCRETO ARMADO SEÇÃO CIRCULAR 200/10, TIPO C-14 COM 6 REFLETORES EM LED 200W FIXADOS EM CRUZETA DE CONCRETO - FORNECIMENTO E INSTALAÇÃO	UN	2,00	3.116,26	BDI 1	3.948,92	7.897,84	RA
1.6.4.			INSTALAÇÕES HIDRÁULICAS-IMPLANTAÇÃO GERAL					-	3.213,51	
1.6.4.1.	SINAPI	89356	TUBO, PVC, SOLDÁVEL, DE 25MM, INSTALADO EM RAMAL OU SUB-RAMAL DE ÁGUA - FORNECIMENTO E INSTALAÇÃO. AF_06/2022	M	66,00	22,60	BDI 1	28,64	1.890,24	RA
1.6.4.2.	SINAPI	89357	TUBO, PVC, SOLDÁVEL, DE 32MM, INSTALADO EM RAMAL OU SUB-RAMAL DE ÁGUA - FORNECIMENTO E INSTALAÇÃO. AF_06/2022	M	21,00	31,17	BDI 1	39,50	829,50	RA
1.6.4.3.	SINAPI	89362	JOELHO 90 GRAUS, PVC, SOLDÁVEL, DN 25MM, INSTALADO EM RAMAL OU SUB-RAMAL DE ÁGUA - FORNECIMENTO E INSTALAÇÃO. AF_06/2022	UN	4,00	8,99	BDI 1	11,39	45,56	RA

RECURSO
↓



PO - PLANILHA ORÇAMENTÁRIA
Orçamento Base para Licitação - OGU

Grau de Sigilo
#PUBLICO

Nº OPERAÇÃO 068430/2025	Nº TransfereGOV 990146	PROPONENTE / TOMADOR MINISTÉRIO DO ESPORTE	APELIDO DO EMPREENDIMENTO Construção do Espaço Esportivo Comunitário no Município de Colinas/MA			
LOCALIDADE SINAPI	DATA BASE 01-26 (DES.)	DESCRIÇÃO DO LOTE Construção do Espaço Esportivo Comunitário no Município de Colinas/MA	MUNICÍPIO / UF COLINAS-MA	BDI 1 26,72%	BDI 2 0,00%	BDI 3 0,00%

Falta preencher o Custo Unitário (coluna U) na Linha 34

Item	Fonte	Código	Descrição	Unidade	Quantidade	Custo Unitário (sem BDI) (R\$)	BDI (%)	Preço Unitário (com BDI) (R\$)	Preço Total (R\$)	
Construção do Espaço Esportivo Comunitário no Município de Colinas/MA									1.452.765,13	
1.6.4.4.	SINAPI	89366	JOELHO 90 GRAUS COM BUCHA DE LATÃO, PVC, SOLDÁVEL, DN 25MM, X 3/4 INSTALADO EM RAMAL OU SUB-RAMAL DE ÁGUA - FORNECIMENTO E INSTALAÇÃO. AF_06/2022	UN	3,00	15,71	BDI 1	19,91	59,73	RA
1.6.4.5.	SINAPI	89364	CURVA 90 GRAUS, PVC, SOLDÁVEL, DN 25MM, INSTALADO EM RAMAL OU SUB-RAMAL DE ÁGUA - FORNECIMENTO E INSTALAÇÃO. AF_06/2022	UN	1,00	11,26	BDI 1	14,27	14,27	RA
1.6.4.6.	SINAPI	89400	TÊ DE REDUÇÃO, PVC, SOLDÁVEL, DN 32MM X 25MM, INSTALADO EM RAMAL OU SUB-RAMAL DE ÁGUA - FORNECIMENTO E INSTALAÇÃO. AF_06/2022	UN	2,00	19,12	BDI 1	24,23	48,46	RA
1.6.4.7.	SINAPI	89380	LUVA DE REDUÇÃO, PVC, SOLDÁVEL, DN 32MM X 25MM, INSTALADO EM RAMAL OU SUB-RAMAL DE ÁGUA - FORNECIMENTO E INSTALAÇÃO. AF_06/2022	UN	2,00	9,63	BDI 1	12,20	24,40	RA
1.6.4.8.	SINAPI	86913	TORNEIRA CROMADA 1/2" OU 3/4" PARA TANQUE, PADRÃO POPULAR - FORNECIMENTO E INSTALAÇÃO. AF_01/2020	UN	3,00	79,27	BDI 1	100,45	301,35	RA
1.6.5.			DRENAGEM-IMPLANTAÇÃO GERAL					-	40.075,26	
1.6.5.1.	SINAPI	89512	TUBO PVC, SÉRIE R, ÁGUA PLUVIAL, DN 100 MM, FORNECIDO E INSTALADO EM RAMAL DE ENCAMINHAMENTO. AF_06/2022	M	39,00	46,26	BDI 1	58,62	2.286,18	RA
1.6.5.2.	SINAPI	102711	JUNÇÃO DUPLA DE PVC, SÉRIE NORMAL, PARA ESGOTO PREDIAL, DN 100 X 100 X 100 MM, INSTALADA EM DRENO - FORNECIMENTO E INSTALAÇÃO. AF_07/2021	UN	10,00	73,32	BDI 1	92,91	929,10	RA
1.6.5.3.	CPU	C009	CAIXA ENTERRADA RETANGULAR, EM ALVENARIA COM BLOCOS DE CONCRETO, TAMPAS EM CONCRETO COM GRELHA, DIMENSÕES INTERNAS: 0,8X0,6X0,5 M PARA REDE DE DRENAGEM	UN	2,00	829,38	BDI 1	1.050,99	2.101,98	RA
1.6.5.4.	CPU	C010	DRENO ESPINHA DE PEIXE (SEÇÃO 0,40 X 0,20 M), COM TUBO DE PEAD CORRUGADO PERFURADO, DN 100 MM, ENCHIMENTO COM BRITA, ENVOLVIDO COM MANTA GEOTÊXTIL, INCLUSIVE CONEXÕES	M	360,00	76,19	BDI 1	96,55	34.758,00	RA
1.6.6.			SERVIÇOS COMPLEMENTARES-IMPLANTAÇÃO GERAL					-	15.345,00	
1.6.6.1.	SINAPI	100984	CARGA, MANOBRA E DESCARGA DE ENTULHO EM CAMINHÃO BASCULANTE 18 M³ - CARGA COM ESCAVADEIRA HIDRÁULICA (CAÇAMBA DE 0,80 M³ / 111 HP) E DESCARGA LIVRE (UNIDADE: M3). AF_07/2020	M3	450,00	8,68	BDI 1	11,00	4.950,00	RA
1.6.6.2.	SINAPI	95877	TRANSPORTE COM CAMINHÃO BASCULANTE DE 18 M³, EM VIA URBANA PAVIMENTADA, DMT ATÉ 30 KM (UNIDADE: M3XKM). AF_07/2020	M3XKM	4.500,00	1,82	BDI 1	2,31	10.395,00	RA
-					-		BDI 1	-	-	RA
-					-		BDI 1	-	-	RA

Encargos sociais:

Para elaboração deste orçamento, foram utilizados os encargos sociais do SINAPI para a Unidade da Federação indicada.



PO - PLANILHA ORÇAMENTÁRIA
Orçamento Base para Licitação - OGU

Grau de Sigilo
#PUBLICO

Nº OPERAÇÃO 068430/2025	Nº TransfereGOV 990146	PROPONENTE / TOMADOR MINISTÉRIO DO ESPORTE	APELIDO DO EMPREENDIMENTO Construção do Espaço Esportivo Comunitário no Município de Colinas/MA			
LOCALIDADE SINAPI	DATA BASE 01-26 (DES.)	DESCRIÇÃO DO LOTE Construção do Espaço Esportivo Comunitário no Município de Colinas/MA	MUNICÍPIO / UF COLINAS-MA	BDI 1 26,72%	BDI 2 0,00%	BDI 3 0,00%

Falta preencher o Custo Unitário (coluna U) na Linha 34

Item	Fonte	Código	Descrição	Unidade	Quantidade	Custo Unitário (sem BDI) (R\$)	BDI (%)	Preço Unitário (com BDI) (R\$)	Preço Total (R\$)
Construção do Espaço Esportivo Comunitário no Município de Colinas/MA									1.452.765,13
Observações:									

Foi considerado arredondamento de duas casas decimais para Quantidade; Custo Unitário; BDI; Preço Unitário; Preço Total.
Siglas da Composição do Investimento: RA - Rateio proporcional entre Repasse e Contrapartida; RP - 100% Repasse; CP - 100% Contrapartida; OU - 100% Outros.

COLINAS-MA
Local
segunda-feira, 2 de março de 2026
Data

LUIS DE JESUS
JARDIM:43761240368
Assinado de forma digital por LUIS DE JESUS JARDIM.43761240368
Dados: 2026.03.09 14:31:57 -03'00'
Responsável Técnico
Nome: LUIS DE JESUS JARDIM
CREA/CAU: 0
ART/RRT: 0

RECURSO
←

1. Seleção abaixo a termo da definição dos agrupadores do evento:
Outro Manuseio

22

Nº do Evento	Título do Evento	Valor Total dos Eventos (R\$)				
		1	2	3	4	5
Total:		1.482.768,13	888.637,84	246.709,81	158.214,59	179.846,00
1	ADMINISTRAÇÃO	72.347,50	28.237,91	11.914,72	8.240,00	14.224,74
2	TERMINAÇÃO CAMPO DE FUTEBOL COM GRAMA SINTÉTICA	35.365,37	15.265,10	-	-	-
3	PAVIMENTAÇÃO CAMPO DE FUTEBOL COM GRAMA SINTÉTICA	38.554,88	374.24,88	-	-	-
4	CONTROLE DE CAMPO DE FUTEBOL COM GRAMA SINTÉTICA	33.931,77	33.931,77	-	-	-
5	ALVENARIA E FECHAMENTO CAMPO DE FUTEBOL COM GRAMA SINTÉTICA	36.277,00	36.277,00	-	-	-
6	REDESENVOLVIMENTO CAMPO DE FUTEBOL COM GRAMA SINTÉTICA	3.969,30	3.969,30	-	-	-
7	PROTEÇÃO CAMPO DE FUTEBOL COM GRAMA SINTÉTICA	3.269,88	3.269,88	-	-	-
8	EQUIPAMENTOS CAMPO DE FUTEBOL COM GRAMA SINTÉTICA	3.839,93	3.839,93	-	-	-
9	PAVIMENTAÇÃO MEIA QUADRA DE BASQUETE	3.016,87	-	3.016,87	-	-
10	EQUIPAMENTOS MEIA QUADRA DE BASQUETE	219.346,94	-	219.346,94	-	-
11	EQUIPAMENTOS MEIA QUADRA DE BASQUETE	4.832,18	-	4.832,18	-	-
12	TERMINAÇÃO PARQUE INFANTIL	1.173,99	-	-	4.179,99	-
13	PAVIMENTAÇÃO PARQUE INFANTIL	69.970,73	-	-	69.970,73	-
14	EQUIPAMENTOS PARQUE INFANTIL	69.989,77	-	-	69.989,77	-
15	PAVIMENTAÇÃO PISTA DE CAMINHADA	119.364,33	-	-	-	119.364,33
16	EQUIPAMENTOS PISTA DE CAMINHADA	3.249,17	-	-	-	3.249,17
17	PAVIMENTAÇÃO IMPLANTAÇÃO GERAL	37.174,08	-	-	-	37.174,08
18	EQUIPAMENTOS E PROVISÃO DE IMPLANTAÇÃO GERAL	70.791,45	-	-	-	70.791,45
19	INSTALAÇÕES ELÉTRICAS IMPLANTAÇÃO GERAL	31.530,95	-	-	-	31.530,95
20	INSTALAÇÕES HIDRÁULICAS IMPLANTAÇÃO GERAL	3.273,51	-	-	-	3.273,51
21	DESENHOS IMPLANTAÇÃO GERAL	40.075,26	-	-	-	40.075,26
22	SERVÍCIOS COMPLEMENTARES IMPLANTAÇÃO GERAL	15.343,00	-	-	-	15.343,00
23						

COLINAS-MA
Local
Assinatura: 2 de maio de 2020
Data

Responsável Técnico
Nome: LUIS DE JESUS JARDIM
CPF: 437612403-68

LUIS DE JESUS
JARDIM:437612403-68
68
Assinado de forma digital por
LUIS DE JESUS
JARDIM:43761240368
Dados: 2020.03.09 14:32:12
-03'00"

Responsável Técnico
Nome: LUIS DE JESUS JARDIM
CPF: 437612403-68



PLQ - PLANILHA DE LEVANTAMENTO DE QUANTIDADES
Memória de Cálculo - OGU

Grau de Sigilo
#PUBLICO

APELIDO DO EMPREENDIMENTO
Construção do Espaço Esportivo Comunitário no Município de Colinas/MA

Nº TransfereGOV
990146

Nº OPERAÇÃO
068430/2025

PROponente / Tomador
MINISTÉRIO DO ESPORTE

Item	Descrição	Unidade	Quantidade	Memória de Cálculo	Nº	Agrupador de Eventos	FRENTES DE OBRA:	
							CAMPO DE FUTEBOL COM GRAMA SINTÉTICA	MEIA QUADRA DE BASQUETE
Construção do Espaço Esportivo Comunitário no Município de Colinas/MA							1	2
TOTAL FINANC. POR FRENTE (R\$):							568.637,64	240.709,61
1.	Construção do Espaço Esportivo Comunitário no Município de Colinas/MA		-					
1.1.	ADMINISTRAÇÃO		-					
1.1.0.1.	ADMINISTRAÇÃO LOCAL	MÊS	6,00		1. AD	ADMINISTRAÇÃO	2,33	0,98
1.2.	CAMPO DE FUTEBOL COM GRAMA SINTÉTICA		-					
1.2.1.	FUNDAÇÃO-CAMPO DE FUTEBOL COM GRAMA SINTÉTICA		-					
1.2.1.1.	ESCAVAÇÃO MANUAL DE VIGA DE BORDA PARA RADIER. AF_09/2021	M3	32,50		2. FU	FUNDAÇÃO-CAMPO DE FUTEBOL COM GRAMA SINTÉTICA	32,50	
1.2.1.2.	COMPACTAÇÃO MECÂNICA DE SOLO PARA EXECUÇÃO DE RADIER, PISO DE CONCRETO OU LAJE SOBRE SOLO, COM COMPACTADOR DE SOLOS TIPO PLACA VIBRATÓRIA. AF_09/2021	M2	130,00		2. FU	FUNDAÇÃO-CAMPO DE FUTEBOL COM GRAMA SINTÉTICA	130,00	
1.2.1.3.	LASTRO DE CONCRETO MAGRO, APLICADO EM PISOS, LAJES SOBRE SOLO OU RADIERS, ESPESSURA DE 5 CM. AF_01/2024	M2	78,00		2. FU	FUNDAÇÃO-CAMPO DE FUTEBOL COM GRAMA SINTÉTICA	78,00	
1.2.1.4.	ALVENARIA DE BLOCOS DE CONCRETO ESTRUTURAL 14X19X39 CM (ESPESSURA 14 CM), FBK = 4,5 MPA, UTILIZANDO COLHER DE PEDREIRO. AF_10/2022	M2	64,00		2. FU	FUNDAÇÃO-CAMPO DE FUTEBOL COM GRAMA SINTÉTICA	64,00	
1.2.2.	PAVIMENTAÇÃO-CAMPO DE FUTEBOL COM GRAMA SINTÉTICA		-					
1.2.2.1.	REGULARIZAÇÃO E COMPACTAÇÃO DE SUBLEITO DE SOLO PREDOMINANTEMENTE ARGILOSO, PARA OBRAS DE CONSTRUÇÃO DE PAVIMENTOS. AF_09/2024	M2	1.500,00		3. PA	PAVIMENTAÇÃO-CAMPO DE FUTEBOL COM GRAMA SINTÉTICA	1.500,00	
1.2.2.2.	LASTRO COM MATERIAL GRANULAR (PEDRA BRITADA N.1), ESPESSURA DE 10 CM	M2	140,00		3. PA	PAVIMENTAÇÃO-CAMPO DE FUTEBOL COM GRAMA SINTÉTICA	140,00	
1.2.2.3.	LASTRO COM MATERIAL GRANULAR (PEDRA BRITADA N.0), ESPESSURA DE 5 CM	MÊS	70,00		3. PA	PAVIMENTAÇÃO-CAMPO DE FUTEBOL COM GRAMA SINTÉTICA	70,00	
1.2.2.4.	LASTRO COM MATERIAL GRANULAR (PÓ DE BRITA), ESPESSURA DE 5 CM	M2	70,00		3. PA	PAVIMENTAÇÃO-CAMPO DE FUTEBOL COM GRAMA SINTÉTICA	70,00	
1.2.2.5.	GRAMA SINTÉTICA ESPORTIVA PARA FUTEBOL EM POLIETILENO, COM ALTURA MÍNIMA DE 42 MM (FORNECIMENTO E COLOCAÇÃO)	M2	1.400,00		3. PA	PAVIMENTAÇÃO-CAMPO DE FUTEBOL COM GRAMA SINTÉTICA	1.400,00	
1.2.2.6.	LASTRO DE CONCRETO MAGRO, APLICADO EM PISOS, LAJES SOBRE SOLO OU RADIERS, ESPESSURA DE 5 CM. AF_01/2024	M2	99,00		3. PA	PAVIMENTAÇÃO-CAMPO DE FUTEBOL COM GRAMA SINTÉTICA	99,00	
1.2.2.7.	EXECUÇÃO DE PASSEIO (CALÇADA) OU PISO DE CONCRETO COM CONCRETO MOLDADO IN LOCO, FEITO EM OBRA, ACABAMENTO CONVENCIONAL, ESPESSURA 6 CM	M2	99,00		3. PA	PAVIMENTAÇÃO-CAMPO DE FUTEBOL COM GRAMA SINTÉTICA	99,00	
1.2.3.	ESTRUTURA-CAMPO DE FUTEBOL COM GRAMA SINTÉTICA		-					
-	FABRICAÇÃO, MONTAGEM E DESMONTAGEM DE FÔRMA PARA VIGA BALDRAME, EM CHAPA DE MADEIRA COMPENSADA RESINADA, E=17 MM, 4 UTILIZAÇÕES. AF_01/2024	M2	80,60		4. ES	ESTRUTURA-CAMPO DE FUTEBOL COM GRAMA SINTÉTICA	80,60	



PLQ - PLANILHA DE LEVANTAMENTO DE QUANTIDADES
Memória de Cálculo - OGU

Grau de Sigilo
#PUBLICO

APELIDO DO EMPREENDIMENTO
Construção do Espaço Esportivo Comunitário no Município de Colinas/MA

Nº TransfereGOV
990146

Nº OPERAÇÃO
068430/2025

PROPONENTE / TOMADOR
MINISTÉRIO DO ESPORTE

Item	Descrição	Unidade	Quantidade	Memória de Cálculo	Nº	Agrupador de Eventos	FRENTES DE OBRA:	
							CAMPO DE FUTEBOL COM GRAMA SINTÉTICA	MEIA QUADRA DE BASQUETE
Construção do Espaço Esportivo Comunitário no Município de Colinas/MA								
TOTAL FINANC. POR FRENTE (R\$):							568.637,64	240.709,61
1.2.3.1.	ARMAÇÃO DE BLOCO UTILIZANDO AÇO CA-60 DE 5 MM - MONTAGEM. AF_01/2024	KG	124,00		4. ES	ESTRUTURA-CAMPO DE FUTEBOL COM GRAMA SINTÉTICA	124,00	
1.2.3.2.	ARMAÇÃO DE BLOCO UTILIZANDO AÇO CA-50 DE 8 MM - MONTAGEM. AF_01/2024	KG	280,20		4. ES	ESTRUTURA-CAMPO DE FUTEBOL COM GRAMA SINTÉTICA	280,20	
1.2.3.3.	CONCRETAGEM DE BLOCO DE COROAMENTO OU VIGA BALDRAME, FCK 30 MPA, COM USO DE JERICA - LANÇAMENTO, ADENSAMENTO E ACABAMENTO. AF_01/2024	M3	6,05		4. ES	ESTRUTURA-CAMPO DE FUTEBOL COM GRAMA SINTÉTICA	6,05	
1.2.3.4.	ESTACA BROCA DE CONCRETO (0,20 X 0,20) M, ESCAVAÇÃO MANUAL, COM TUBO DE AÇO GALVANIZADO DE 2"	M	60,00		4. ES	ESTRUTURA-CAMPO DE FUTEBOL COM GRAMA SINTÉTICA	60,00	
1.2.4.	ALVENARIA E FECHAMENTO-CAMPO DE FUTEBOL COM GRAMA SINTÉTICA		-					
1.2.4.1.	ALVENARIA DE VEDAÇÃO DE BLOCOS CERÂMICOS FURADOS NA VERTICAL DE 14X19X39 CM (ESPESSURA 14 CM) E ARGAMASSA DE ASSENTAMENTO COM PREPARO MANUAL. AF_12/2021	M2	80,00		5. AL	ALVENARIA E FECHAMENTO-CAMPO DE FUTEBOL COM GRAMA SINTÉTICA	80,00	
1.2.4.2.	ALAMBRADO PARA QUADRA POLIESPORTIVA, ESTRUTURADO POR TUBOS DE AÇO GALVANIZADO, (MONTANTES COM DIÂMETRO 2", TRAVESSAS E ESCORAS COM DIÂMETRO 1 1/4"), COM TELA DE ARAME GALVANIZADO, FIO 12 BWG E MALHA QUADRADA 5X5CM (EXCETO MURETA). AF_12/2025	M2	444,00		5. AL	ALVENARIA E FECHAMENTO-CAMPO DE FUTEBOL COM GRAMA SINTÉTICA	444,00	
1.2.5.	REVESTIMENTO-CAMPO DE FUTEBOL COM GRAMA SINTÉTICA		-					
1.2.5.1.	CHAPISCO APLICADO EM ALVENARIAS E ESTRUTURAS DE CONCRETO INTERNAS, COM COLHER DE PEDREIRO. ARGAMASSA TRAÇO 1:3 COM PREPARO MANUAL. AF_10/2022	M2	160,00		6. RE	REVESTIMENTO-CAMPO DE FUTEBOL COM GRAMA SINTÉTICA	160,00	
1.2.5.2.	MASSA ÚNICA, EM ARGAMASSA TRAÇO 1:2:8, PREPARO MANUAL, APLICADA MANUALMENTE EM PAREDES INTERNAS DE AMBIENTES COM ÁREA ENTRE 5M² E 10M², E = 17,5MM, COM TALISCAS. AF_03/2024	M2	160,00		6. RE	REVESTIMENTO-CAMPO DE FUTEBOL COM GRAMA SINTÉTICA	160,00	
1.2.6.	PINTURA-CAMPO DE FUTEBOL COM GRAMA SINTÉTICA		-					
1.2.6.1.	PINTURA LÁTEX ACRÍLICA STANDARD, APLICAÇÃO MANUAL EM PAREDES, DUAS DEMÃOS. AF_04/2023	M2	160,00		7. PI	PINTURA-CAMPO DE FUTEBOL COM GRAMA SINTÉTICA	160,00	
1.2.6.2.	PINTURA COM TINTA ALQUÍDICA DE ACABAMENTO (ESMALTE SINTÉTICO FOSCO) APLICADA A ROLO OU PINCEL SOBRE SUPERFÍCIES METÁLICAS (EXCETO PERFIL) EXECUTADO EM OBRA (POR DEMÃO). AF_01/2020	M2	87,00		7. PI	PINTURA-CAMPO DE FUTEBOL COM GRAMA SINTÉTICA	87,00	
1.2.7.	EQUIPAMENTOS-CAMPO DE FUTEBOL COM GRAMA SINTÉTICA		-					
1.2.7.1.	CONJUNTO PARA FUTEBOL DE CAMPO COM PAR DE TRAVES OFICIAIS DE 5,00 X 2,20 M EM TUBO DE AÇO GALVANIZADO 4", PINTURA EM PRIMER COM TINTA ESMALTE SINTÉTICO E REDES DE POLIETILENO FIO 3 MM - FORNECIMENTO E INSTALAÇÃO	UN	1,00		8. EC	EQUIPAMENTOS-CAMPO DE FUTEBOL COM GRAMA SINTÉTICA	1,00	
1.3.	MEIA QUADRA DE BASQUETE		-					
1.3.1.	FUNDAÇÃO-MEIA QUADRA DE BASQUETE		-					

APELIDO DO EMPREENDIMENTO
Construção do Espaço Esportivo Comunitário no Município de Colinas/MA

Nº TransfereGOV
990146

Nº OPERAÇÃO
068430/2025

PROPOSTANTE / TOMADOR
MINISTÉRIO DO ESPORTE

Item	Descrição	Unidade	Quantidade	Memória de Cálculo	Nº	Agrupador de Eventos	FRENTES DE OBRA:	
							CAMPO DE FUTEBOL COM GRAMA SINTÉTICA	MEIA QUADRA DE BASQUETE
TOTAL FINANC. POR FRENTE (R\$):							1	2
Construção do Espaço Esportivo Comunitário no Município de Colinas/MA							568.637,64	240.709,61
1.3.1.1.	ESCAVAÇÃO MANUAL DE VIGA DE BORDA PARA RADIER. AF_09/2021	M3	10,50		9. FU	FUNDAÇÃO-MEIA QUADRA DE BASQUETE		10,50
1.3.1.2.	COMPACTAÇÃO MECÂNICA DE SOLO PARA EXECUÇÃO DE RADIER, PISO DE CONCRETO OU LAJE SOBRE SOLO, COM COMPACTADOR DE SOLOS TIPO PLACA VIBRATÓRIA. AF_09/2021	M2	30,00		9. FU	FUNDAÇÃO-MEIA QUADRA DE BASQUETE		30,00
1.3.1.3.	LASTRO DE CONCRETO MAGRO, APLICADO EM PISOS, LAJES SOBRE SOLO OU RADIER, ESPESSURA DE 5 CM. AF_01/2024	M2	18,00		9. FU	FUNDAÇÃO-MEIA QUADRA DE BASQUETE		18,00
1.3.1.4.	ALVENARIA DE BLOCOS DE CONCRETO ESTRUTURAL 14X19X39 CM (ESPESSURA 14 CM), FBK = 4,5 MPA, UTILIZANDO COLHER DE PEDREIRO. AF_10/2022	M2	24,00		9. FU	FUNDAÇÃO-MEIA QUADRA DE BASQUETE		24,00
1.3.2.	PAVIMENTAÇÃO-MEIA QUADRA DE BASQUETE		-					
1.3.2.1.	REGULARIZAÇÃO E COMPACTAÇÃO DE SUBLEITO DE SOLO PREDOMINANTEMENTE ARGILOSO, PARA OBRAS DE CONSTRUÇÃO DE PAVIMENTOS. AF_09/2024	M2	221,00		10. P	PAVIMENTAÇÃO-MEIA QUADRA DE BASQUETE		221,00
1.3.2.2.	LASTRO DE CONCRETO MAGRO, APLICADO EM PISOS, LAJES SOBRE SOLO OU RADIER, ESPESSURA DE 5 CM. AF_01/2024	M2	221,00		10. P	PAVIMENTAÇÃO-MEIA QUADRA DE BASQUETE		221,00
1.3.2.3.	EXECUÇÃO DE PASSEIO (CALÇADA) OU PISO DE CONCRETO COM CONCRETO MOLDADO IN LOCO, FEITO EM OBRA, ACABAMENTO CONVENCIONAL, ESPESSURA 8 CM, ARMADO. AF_08/2022	M2	221,00		10. P	PAVIMENTAÇÃO-MEIA QUADRA DE BASQUETE		221,00
1.3.2.4.	PISO MODULAR EM POLIPROPILENO DE ALTO IMPACTO E RESISTÊNCIA, PROTEÇÃO UV, INCLUINDO DEMARCAÇÃO DA QUADRA COM TINTA À BASE DE PU - FORNECIMENTO E INSTALAÇÃO	M2	1,00		10. P	PAVIMENTAÇÃO-MEIA QUADRA DE BASQUETE		1,00
1.3.3.	EQUIPAMENTOS-MEIA QUADRA DE BASQUETE		-					
1.3.3.1.	TABELA DE BASQUETE DE COMPENSADO NAVAL, COM AROS, REDES E ESTRUTURA EM TUBO GALVANIZADO - FORNECIMENTO E INSTALAÇÃO.	UN	1,00		11. E	EQUIPAMENTOS-MEIA QUADRA DE BASQUETE		1,00
1.4.	PARQUINHO INFANTIL		-					
1.4.1.	FUNDAÇÃO-PARQUINHO INFANTIL		-					
1.4.1.1.	ESCAVAÇÃO MANUAL DE VIGA DE BORDA PARA RADIER. AF_09/2021	M3	8,75		12. F	FUNDAÇÃO-PARQUINHO INFANTIL		
1.4.1.2.	COMPACTAÇÃO MECÂNICA DE SOLO PARA EXECUÇÃO DE RADIER, PISO DE CONCRETO OU LAJE SOBRE SOLO, COM COMPACTADOR DE SOLOS TIPO PLACA VIBRATÓRIA. AF_09/2021	M2	25,00		12. F	FUNDAÇÃO-PARQUINHO INFANTIL		
1.4.1.3.	LASTRO DE CONCRETO MAGRO, APLICADO EM PISOS, LAJES SOBRE SOLO OU RADIER, ESPESSURA DE 5 CM. AF_01/2024	M2	15,00		12. F	FUNDAÇÃO-PARQUINHO INFANTIL		
1.4.1.4.	ALVENARIA DE BLOCOS DE CONCRETO ESTRUTURAL 14X19X39 CM (ESPESSURA 14 CM), FBK = 4,5 MPA, UTILIZANDO COLHER DE PEDREIRO. AF_10/2022	M2	20,00		12. F	FUNDAÇÃO-PARQUINHO INFANTIL		
1.4.2.	PAVIMENTAÇÃO-PARQUINHO INFANTIL		-					
1.4.2.1.	REGULARIZAÇÃO E COMPACTAÇÃO DE SUBLEITO DE SOLO PREDOMINANTEMENTE ARGILOSO, PARA OBRAS DE CONSTRUÇÃO DE PAVIMENTOS. AF_09/2024	M2	142,85		13. P	PAVIMENTAÇÃO-PARQUINHO INFANTIL		
1.4.2.2.	LASTRO DE CONCRETO MAGRO, APLICADO EM PISOS, LAJES SOBRE SOLO OU RADIER, ESPESSURA DE 5 CM. AF_01/2024	M2	142,85		13. P	PAVIMENTAÇÃO-PARQUINHO INFANTIL		

APELIDO DO EMPREENDIMENTO
Construção do Espaço Esportivo Comunitário no Município de Colinas/MA

Nº TransfereGOV
990146

Nº OPERAÇÃO
068430/2025

PROPONENTE / TOMADOR
MINISTÉRIO DO ESPORTE

Item	Descrição	Unidade	Quantidade	Memória de Cálculo	Nº	Agrupador de Eventos	FRENTES DE OBRA:	
							CAMPO DE FUTEBOL COM GRAMA SINTÉTICA	MEIA QUADRA DE BASQUETE
Construção do Espaço Esportivo Comunitário no Município de Colinas/MA							1	2
TOTAL FINANC. POR FRENTE (R\$):							568.637,64	240.709,61
1.4.2.3.	CONTRAPISO EM ARGAMASSA TRAÇO 1:4 (CIMENTO E AREIA), PREPARO MANUAL, APLICADO EM ÁREAS SECAS SOBRE LAJE, NÃO ADERIDO, ACABAMENTO NÃO REFORÇADO, ESPESSURA 6CM. AF_07/2021	M2	142,85		13. P	PAVIMENTAÇÃO-PARQUINHO INFANTIL		
1.4.2.4.	PISO DE BORRACHA ESPORTIVO, ESPESSURA 15MM, ASSENTADO COM ARGAMASSA. AF_09/2020	M2	142,85		13. P	PAVIMENTAÇÃO-PARQUINHO INFANTIL		
1.4.3.	EQUIPAMENTOS-PARQUINHO INFANTIL		-					
1.4.3.1.	PAREDE ESCALADA (2,00 X 1,80)M EM MADEIRA PINUS OU EUCALIPTO TRATADO, COM ACABAMENTO EM VERNIZ FOSCO, REF. MODELO M111 DA LÚDICO PARQUES OU SIMILAR - FORNECIMENTO E MONTAGEM	UN	2,00		14. E	EQUIPAMENTOS-PARQUINHO INFANTIL		
1.4.3.2.	GANGORRA DUPLA (3,00 X 2,50)M EM MADEIRA PINUS OU EUCALIPTO TRATADO, COM ACABAMENTO EM VERNIZ FOSCO, REF. MODELO M128 DA LÚDICO PARQUES OU SIMILAR - FORNECIMENTO E MONTAGEM	UN	1,00		14. E	EQUIPAMENTOS-PARQUINHO INFANTIL		
1.4.3.3.	BRINQUEDO (4,00 X 5,00)M EM MADEIRA PINUS OU EUCALIPTO TRATADO, COM ACABAMENTO EM VERNIZ FOSCO, CONTENDO 1 CASINHA, 1 RAMPA DE ACESSO, 1 ESCORREGADOR, 1 ESCADA DE MARINHEIRO E 2 BALANÇOS, REF. MODELO M220 DA LÚDICO PARQUES OU SIMILAR	UN	1,00		14. E	EQUIPAMENTOS-PARQUINHO INFANTIL		
1.4.3.4.	BALANÇO DUPLO (1,50 X 3,00)M EM MADEIRA PINUS OU EUCALIPTO TRATADO, COM ACABAMENTO EM VERNIZ FOSCO, REF. MODELO M117 DA LÚDICO PARQUES OU SIMILAR - FORNECIMENTO E MONTAGEM	UN	1,00		14. E	EQUIPAMENTOS-PARQUINHO INFANTIL		
1.4.3.5.	BANCO FIXO (0,70 X 1,50)M EM MADEIRA PINUS OU EUCALIPTO TRATADO, COM ACABAMENTO EM VERNIZ FOSCO, REF. MODELO M312 DA LÚDICO PARQUES OU SIMILAR - FORNECIMENTO E MONTAGEM	UN	6,00		14. E	EQUIPAMENTOS-PARQUINHO INFANTIL		
1.5.	PISTA DE CAMINHADA		-					
1.5.1.	PAVIMENTAÇÃO-PISTA DE CAMINHADA		-					
1.5.1.1.	REGULARIZAÇÃO E COMPACTAÇÃO DE SUBLEITO DE SOLO PREDOMINANTEMENTE ARGILOSO, PARA OBRAS DE CONSTRUÇÃO DE PAVIMENTOS. AF_09/2024	M2	643,89		15. P	PAVIMENTAÇÃO-PISTA DE CAMINHADA		
1.5.1.2.	LASTRO DE CONCRETO MAGRO, APLICADO EM PISOS, LAJES SOBRE SOLO OU RADIERS, ESPESSURA DE 5 CM. AF_01/2024	M2	643,89		15. P	PAVIMENTAÇÃO-PISTA DE CAMINHADA		
1.5.1.3.	EXECUÇÃO DE PASSEIO (CALÇADA) OU PISO DE CONCRETO COM CONCRETO MOLDADO IN LOCO, FEITO EM OBRA, ACABAMENTO CONVENCIONAL, ESPESSURA 8 CM, ARMADO. AF_08/2022	M2	643,89		15. P	PAVIMENTAÇÃO-PISTA DE CAMINHADA		
1.5.2.	PINTURA-PISTA DE CAMINHADA		-					
1.5.2.1.	PINTURA DE PISO COM TINTA EPÓXI, APLICAÇÃO MANUAL, 2 DEMÃOS, INCLUSO PRIMER EPÓXI. AF_05/2021	M2	643,89		16. P	PINTURA-PISTA DE CAMINHADA		
1.5.2.2.	PINTURA DE DEMARCAÇÃO DE QUADRA POLIESPORTIVA COM TINTA EPÓXI, E = 5 CM, APLICAÇÃO MANUAL. AF_05/2021	M	214,72		16. P	PINTURA-PISTA DE CAMINHADA		
1.6.	IMPLANTAÇÃO GERAL		-					
1.6.1.	PAVIMENTAÇÃO-IMPLANTAÇÃO GERAL		-					



PLQ - PLANILHA DE LEVANTAMENTO DE QUANTIDADES
Memória de Cálculo - OGU

Grau de Sigilo
#PUBLICO

APELIDO DO EMPREENDIMENTO
Construção do Espaço Esportivo Comunitário no Município de Colinas/MA

Nº TransfereGOV
990146

Nº OPERAÇÃO
068430/2025

PROPONENTE / TOMADOR
MINISTÉRIO DO ESPORTE

Item	Descrição	Unidade	Quantidade	Memória de Cálculo	Nº	Agrupador de Eventos	FRENTES DE OBRA:	
							CAMPO DE FUTEBOL COM GRAMA SINTÉTICA	MEIA QUADRA DE BASQUETE
Construção do Espaço Esportivo Comunitário no Município de Colinas/MA								
TOTAL FINANC. POR FRENTE (R\$):							568.637,64	240.709,61
1.6.1.1.	REGULARIZAÇÃO E COMPACTAÇÃO DE SUBLEITO DE SOLO PREDOMINANTEMENTE ARGILOSO, PARA OBRAS DE CONSTRUÇÃO DE PAVIMENTOS. AF 09/2024	M2	139,86		17. P	PAVIMENTAÇÃO-IMPLANTAÇÃO GERAL		
1.6.1.2.	LASTRO DE CONCRETO MAGRO, APLICADO EM PISOS, LAJES SOBRE SOLO OU RADIERS, ESPESSURA DE 5 CM. AF 01/2024	M2	139,86		17. P	PAVIMENTAÇÃO-IMPLANTAÇÃO GERAL		
1.6.1.3.	EXECUÇÃO DE PASSEIO (CALÇADA) OU PISO DE CONCRETO COM CONCRETO MOLDADO IN LOCO, FEITO EM OBRA, ACABAMENTO CONVENCIONAL, ESPESSURA 6 CM	M2	139,86		17. P	PAVIMENTAÇÃO-IMPLANTAÇÃO GERAL		
1.6.1.4.	ASSENTAMENTO DE GUIA (MEIO-FIO) EM TRECHO RETO, CONFECCIONADA EM CONCRETO PRÉ-FABRICADO, DIMENSÕES 39X6,5X6,5X19 CM (COMPRIMENTO X BASE INFERIOR X BASE SUPERIOR X ALTURA), PARA DELIMITAÇÃO DE JARDINS, PRAÇAS OU PASSEIOS. AF 01/2024	M	160,90		17. P	PAVIMENTAÇÃO-IMPLANTAÇÃO GERAL		
1.6.1.5.	PLANTIO DE GRAMA ESMERALDA OU SÃO CARLOS OU CURITIBANA, EM PLACAS. AF 07/2024	M2	267,03		17. P	PAVIMENTAÇÃO-IMPLANTAÇÃO GERAL		
1.6.2.	URBANIZAÇÃO E PAISAGISMO-IMPLANTAÇÃO GERAL		-					
1.6.2.1.	BANCO FIXO (0,70 X 1,50)M EM MADEIRA PINUS OU EUCALIPTO TRATADO, COM ACABAMENTO EM VERNIZ FOSCO, REF. MODELO M312 DA LÚDICO PARQUES OU SIMILAR - FORNECIMENTO E MONTAGEM	UN	6,00		18. U	URBANIZAÇÃO E PAISAGISMO-IMPLANTAÇÃO GERAL		
1.6.2.2.	CESTO DE LIXO (0,60 X 0,60)M EM MADEIRA PINUS OU EUCALIPTO TRATADO, COM ACABAMENTO EM VERNIZ FOSCO, REF. MODELO M313 DA LÚDICO PARQUES OU SIMILAR - FORNECIMENTO E MONTAGEM	UN	16,00		18. U	URBANIZAÇÃO E PAISAGISMO-IMPLANTAÇÃO GERAL		
1.6.2.3.	MESA PARA JOGOS (1,00 X 1,00)M COM 4 BANCOS (0,30 X 0,30)M EM MADEIRA PINUS OU EUCALIPTO TRATADO, COM ACABAMENTO EM VERNIZ FOSCO, REF. MODELO M314 DA LÚDICO PARQUES OU SIMILAR - FORNECIMENTO E MONTAGEM	UN	4,00		18. U	URBANIZAÇÃO E PAISAGISMO-IMPLANTAÇÃO GERAL		
1.6.2.4.	CONJUNTO MESA (1,00 X 2,00)M E 2 BANCOS (0,30 X 2,00)M EM MADEIRA PINUS OU EUCALIPTO TRATADO, COM ACABAMENTO EM VERNIZ FOSCO, REF. MODELO M315 DA LÚDICO PARQUES OU SIMILAR - FORNECIMENTO E MONTAGEM	UN	2,00		18. U	URBANIZAÇÃO E PAISAGISMO-IMPLANTAÇÃO GERAL		
1.6.2.5.	INSTALAÇÃO DE PERGOLADO DE MADEIRA, EM MAÇARANDUBA, ANGELIM OU EQUIVALENTE DA REGIÃO, FIXADO COM CONCRETO SOBRE SOLO. AF 11/2021	M2	11,75		18. U	URBANIZAÇÃO E PAISAGISMO-IMPLANTAÇÃO GERAL		
1.6.2.6.	PLANTIO DE ARBUSTO OU CERCA VIVA. AF 07/2024	UN	30,00		18. U	URBANIZAÇÃO E PAISAGISMO-IMPLANTAÇÃO GERAL		
1.6.2.7.	PLANTIO DE ÁRVORE ORNAMENTAL COM ALTURA DE MUDA MENOR OU IGUAL A 2,00 M . AF 07/2024	UN	24,00		18. U	URBANIZAÇÃO E PAISAGISMO-IMPLANTAÇÃO GERAL		
1.6.2.8.	PLANTIO DE ÁRVORE ORNAMENTAL COM ALTURA DE MUDA MAIOR QUE 2,00 M E MENOR OU IGUAL A 4,00 M . AF 07/2024	UN	2,00		18. U	URBANIZAÇÃO E PAISAGISMO-IMPLANTAÇÃO GERAL		
1.6.3.	INSTALAÇÕES ELÉTRICAS-IMPLANTAÇÃO GERAL		-					
1.6.3.1.	ELETRODUTO RÍGIDO ROSCÁVEL, PVC, DN 32 MM (1"), APARENTE - FORNECIMENTO E INSTALAÇÃO	M	145,00		19. IN	INSTALAÇÕES ELÉTRICAS-IMPLANTAÇÃO GERAL		

Nº AGROPADOR DE EVENTOS

APELIDO DO EMPREENDIMENTO
Construção do Espaço Esportivo Comunitário no Município de Colinas/MA

Nº TransfereGOV
990146

Nº OPERAÇÃO
068430/2025

PROponente / TOMADOR
MINISTÉRIO DO ESPORTE

Item	Descrição	Unidade	Quantidade	Memória de Cálculo	Nº	Agrupador de Eventos	FRENTES DE OBRA:		
							CAMPO DE FUTEBOL COM GRAMA SINTÉTICA	MEIA QUADRA DE BASQUETE	
Construção do Espaço Esportivo Comunitário no Município de Colinas/MA							TOTAL FINANC. POR FRENTE (R\$):	568.637,64	240.709,61
1.6.3.2.	ELETRODUTO FLEXÍVEL CORRUGADO, PEAD, DN 50 (1 1/2"), PARA REDE ENTERRADA DE DISTRIBUIÇÃO DE ENERGIA ELÉTRICA - FORNECIMENTO E INSTALAÇÃO	M	70,00		19. IN	INSTALAÇÕES ELÉTRICAS-IMPLANTAÇÃO GERAL			
1.6.3.3.	ELETRODUTO FLEXÍVEL CORRUGADO, PEAD, DN 63 (2"), PARA REDE ENTERRADA DE DISTRIBUIÇÃO DE ENERGIA ELÉTRICA - FORNECIMENTO E INSTALAÇÃO	M	200,00		19. IN	INSTALAÇÕES ELÉTRICAS-IMPLANTAÇÃO GERAL			
1.6.3.4.	ELETRODUTO RÍGIDO ROSCÁVEL, PVC, DN 50 MM (2"), APARENTE - FORNECIMENTO E INSTALAÇÃO	M	6,00		19. IN	INSTALAÇÕES ELÉTRICAS-IMPLANTAÇÃO GERAL			
1.6.3.5.	CURVA LONGA 90 GRAUS PARA ELETRODUTO, PVC, ROSCÁVEL, DN 32 MM (1") - FORNECIMENTO E INSTALAÇÃO	UN	9,00		19. IN	INSTALAÇÕES ELÉTRICAS-IMPLANTAÇÃO GERAL			
1.6.3.6.	CABO DE COBRE FLEXÍVEL ISOLADO, 2,5 MM², ANTI-CHAMA 0,6/1,0 KV - FORNECIMENTO E INSTALAÇÃO	M	205,00		19. IN	INSTALAÇÕES ELÉTRICAS-IMPLANTAÇÃO GERAL			
1.6.3.7.	CABO DE COBRE FLEXÍVEL ISOLADO, 6 MM², ANTI-CHAMA 0,6/1,0 KV - FORNECIMENTO E INSTALAÇÃO	M	530,00		19. IN	INSTALAÇÕES ELÉTRICAS-IMPLANTAÇÃO GERAL			
1.6.3.8.	CABO DE COBRE FLEXÍVEL ISOLADO, 10 MM², ANTI-CHAMA 0,6/1,0 KV - FORNECIMENTO E INSTALAÇÃO	M	1.260,00		19. IN	INSTALAÇÕES ELÉTRICAS-IMPLANTAÇÃO GERAL			
1.6.3.9.	CABO DE COBRE FLEXÍVEL ISOLADO, 16 MM², ANTI-CHAMA 0,6/1,0 KV - FORNECIMENTO E INSTALAÇÃO	M	20,00		19. IN	INSTALAÇÕES ELÉTRICAS-IMPLANTAÇÃO GERAL			
1.6.3.10.	CONDULETE DE ALUMÍNIO, TIPO C, PARA ELETRODUTO DE PVC DN 32 MM (1"), APARENTE - FORNECIMENTO E INSTALAÇÃO	UN	8,00		19. IN	INSTALAÇÕES ELÉTRICAS-IMPLANTAÇÃO GERAL			
1.6.3.11.	CONDULETE DE ALUMÍNIO, TIPO E, PARA ELETRODUTO DE PVC DN 32 MM (1"), APARENTE - FORNECIMENTO E INSTALAÇÃO	UN	9,00		19. IN	INSTALAÇÕES ELÉTRICAS-IMPLANTAÇÃO GERAL			
1.6.3.12.	CONDULETE DE ALUMÍNIO, TIPO T, PARA ELETRODUTO DE PVC DN 32 MM (1"), APARENTE - FORNECIMENTO E INSTALAÇÃO	UN	3,00		19. IN	INSTALAÇÕES ELÉTRICAS-IMPLANTAÇÃO GERAL			
1.6.3.13.	ENTRADA DE ENERGIA ELÉTRICA, AÉREA, TRIFÁSICA, COM CAIXA DE SOBREPOR, CABO DE 16 MM2 E DISJUNTOR DIN 70A (NÃO INCLUSO O POSTE DE CONCRETO)	UN	1,00		19. IN	INSTALAÇÕES ELÉTRICAS-IMPLANTAÇÃO GERAL			
1.6.3.14.	QUADRO DE DISTRIBUIÇÃO DE ENERGIA EM CHAPA DE AÇO GALVANIZADO, DE EMBUTIR, COM BARRAMENTO TRIFÁSICO, PARA 18 DISJUNTORES DIN 100A - FORNECIMENTO E INSTALAÇÃO	UN	1,00		19. IN	INSTALAÇÕES ELÉTRICAS-IMPLANTAÇÃO GERAL			
1.6.3.15.	DISJUNTOR MONOPOLAR TIPO DIN, CORRENTE NOMINAL DE 16A - FORNECIMENTO E INSTALAÇÃO	UN	3,00		19. IN	INSTALAÇÕES ELÉTRICAS-IMPLANTAÇÃO GERAL			
1.6.3.16.	DISJUNTOR MONOPOLAR TIPO DIN, CORRENTE NOMINAL DE 20A - FORNECIMENTO E INSTALAÇÃO	UN	1,00		19. IN	INSTALAÇÕES ELÉTRICAS-IMPLANTAÇÃO GERAL			
1.6.3.17.	DISJUNTOR TRIPOLAR TIPO DIN, CORRENTE NOMINAL DE 32A - FORNECIMENTO E INSTALAÇÃO	UN	1,00		19. IN	INSTALAÇÕES ELÉTRICAS-IMPLANTAÇÃO GERAL			
1.6.3.18.	DISPOSITIVO DE PROTEÇÃO CONTRA SURTO 45 KA, 175 V, TIPO AC - FORNECIMENTO E INSTALAÇÃO	UN	4,00		19. IN	INSTALAÇÕES ELÉTRICAS-IMPLANTAÇÃO GERAL			
1.6.3.19.	CORDOALHA DE COBRE NU 50 MM², NÃO ENTERRADA, COM ISOLADOR - FORNECIMENTO E INSTALAÇÃO	M	19,00		19. IN	INSTALAÇÕES ELÉTRICAS-IMPLANTAÇÃO GERAL			
1.6.3.20.	HASTE DE ATERRAMENTO, DIÂMETRO 3/4", COM 3 METROS - FORNECIMENTO E INSTALAÇÃO	UN	5,00		19. IN	INSTALAÇÕES ELÉTRICAS-IMPLANTAÇÃO GERAL			
1.6.3.21.	CAIXA DE INSPEÇÃO PARA ATERRAMENTO, CIRCULAR, EM POLIETILENO, DIÂMETRO INTERNO = 0,3 M. AF_12/2020	UN	5,00		19. IN	INSTALAÇÕES ELÉTRICAS-IMPLANTAÇÃO GERAL			

APELIDO DO EMPREENDIMENTO
Construção do Espaço Esportivo Comunitário no Município de Colinas/MA

Nº TransfereGOV
990146

Nº OPERAÇÃO
068430/2025

PROponente / Tomador
MINISTÉRIO DO ESPORTE

Item	Descrição	Unidade	Quantidade	Memória de Cálculo	Nº	Agrupador de Eventos	FRENTES DE OBRA:	
							CAMPO DE FUTEBOL COM GRAMA SINTÉTICA	MEIA QUADRA DE BASQUETE
Construção do Espaço Esportivo Comunitário no Município de Colinas/MA								
TOTAL FINANC. POR FRENTE (R\$):							568.637,64	240.709,61
1.6.3.22.	RELÉ FOTOELÉTRICO PARA COMANDO DE ILUMINAÇÃO EXTERNA 1800 W - FORNECIMENTO E INSTALAÇÃO	UN	8,00		19. IN	INSTALAÇÕES ELÉTRICAS-IMPLANTAÇÃO GERAL		
1.6.3.23.	REFLETOR EM ALUMÍNIO, DE SUPORTE E ALÇA, COM LÂMPADA EM LED 100W DE POTÊNCIA - FORNECIMENTO E INSTALAÇÃO	UN	16,00		19. IN	INSTALAÇÕES ELÉTRICAS-IMPLANTAÇÃO GERAL		
1.6.3.24.	CAIXA ENTERRADA ELÉTRICA RETANGULAR, EM ALVENARIA COM TIJOLOS CERÂMICOS MACIÇOS, FUNDO COM BRITA, DIMENSÕES INTERNAS: 0,3X0,3X0,3 M. AF_12/2020	UN	13,00		19. IN	INSTALAÇÕES ELÉTRICAS-IMPLANTAÇÃO GERAL		
1.6.3.25.	POSTE EM CONCRETO ARMADO SEÇÃO CIRCULAR 200/10, TIPO C-14 COM 3 REFLETORES EM LED 200W FIXADOS EM CRUZETA DE CONCRETO - FORNECIMENTO E INSTALAÇÃO	UN	6,00		19. IN	INSTALAÇÕES ELÉTRICAS-IMPLANTAÇÃO GERAL		
1.6.3.26.	POSTE EM CONCRETO ARMADO SEÇÃO CIRCULAR 200/10, TIPO C-14 COM 6 REFLETORES EM LED 200W FIXADOS EM CRUZETA DE CONCRETO - FORNECIMENTO E INSTALAÇÃO	UN	2,00		19. IN	INSTALAÇÕES ELÉTRICAS-IMPLANTAÇÃO GERAL		
1.6.4.	INSTALAÇÕES HIDRÁULICAS-IMPLANTAÇÃO GERAL		-					
1.6.4.1.	TUBO, PVC, SOLDÁVEL, DE 25MM, INSTALADO EM RAMAL OU SUB-RAMAL DE ÁGUA - FORNECIMENTO E INSTALAÇÃO. AF_06/2022	M	66,00		20. IN	INSTALAÇÕES HIDRÁULICAS-IMPLANTAÇÃO GERAL		
1.6.4.2.	TUBO, PVC, SOLDÁVEL, DE 32MM, INSTALADO EM RAMAL OU SUB-RAMAL DE ÁGUA - FORNECIMENTO E INSTALAÇÃO. AF_06/2022	M	21,00		20. IN	INSTALAÇÕES HIDRÁULICAS-IMPLANTAÇÃO GERAL		
1.6.4.3.	JOELHO 90 GRAUS, PVC, SOLDÁVEL, DN 25MM, INSTALADO EM RAMAL OU SUB-RAMAL DE ÁGUA - FORNECIMENTO E INSTALAÇÃO. AF_06/2022	UN	4,00		20. IN	INSTALAÇÕES HIDRÁULICAS-IMPLANTAÇÃO GERAL		
1.6.4.4.	JOELHO 90 GRAUS COM BUCHA DE LATÃO, PVC, SOLDÁVEL, DN 25MM, X 3/4 INSTALADO EM RAMAL OU SUB-RAMAL DE ÁGUA - FORNECIMENTO E INSTALAÇÃO. AF_06/2022	UN	3,00		20. IN	INSTALAÇÕES HIDRÁULICAS-IMPLANTAÇÃO GERAL		
1.6.4.5.	CURVA 90 GRAUS, PVC, SOLDÁVEL, DN 25MM, INSTALADO EM RAMAL OU SUB-RAMAL DE ÁGUA - FORNECIMENTO E INSTALAÇÃO. AF_06/2022	UN	1,00		20. IN	INSTALAÇÕES HIDRÁULICAS-IMPLANTAÇÃO GERAL		
1.6.4.6.	TÊ DE REDUÇÃO, PVC, SOLDÁVEL, DN 32MM X 25MM, INSTALADO EM RAMAL OU SUB-RAMAL DE ÁGUA - FORNECIMENTO E INSTALAÇÃO. AF_06/2022	UN	2,00		20. IN	INSTALAÇÕES HIDRÁULICAS-IMPLANTAÇÃO GERAL		
1.6.4.7.	LUVA DE REDUÇÃO, PVC, SOLDÁVEL, DN 32MM X 25MM, INSTALADO EM RAMAL OU SUB-RAMAL DE ÁGUA - FORNECIMENTO E INSTALAÇÃO. AF_06/2022	UN	2,00		20. IN	INSTALAÇÕES HIDRÁULICAS-IMPLANTAÇÃO GERAL		
1.6.4.8.	TORNEIRA CROMADA 1/2" OU 3/4" PARA TANQUE, PADRÃO POPULAR - FORNECIMENTO E INSTALAÇÃO. AF_01/2020	UN	3,00		20. IN	INSTALAÇÕES HIDRÁULICAS-IMPLANTAÇÃO GERAL		
1.6.5.	DRENAGEM-IMPLANTAÇÃO GERAL		-					
1.6.5.1.	TUBO PVC, SÉRIE R, ÁGUA PLUVIAL, DN 100 MM, FORNECIDO E INSTALADO EM RAMAL DE ENCAMINHAMENTO. AF_06/2022	M	39,00		21. D	DRENAGEM-IMPLANTAÇÃO GERAL		
1.6.5.2.	JUNÇÃO DUPLA DE PVC, SÉRIE NORMAL, PARA ESGOTO PREDIAL, DN 100 X 100 X 100 MM, INSTALADA EM DRENO - FORNECIMENTO E INSTALAÇÃO. AF_07/2021	UN	10,00		21. D	DRENAGEM-IMPLANTAÇÃO GERAL		
1.6.5.3.	CAIXA ENTERRADA RETANGULAR, EM ALVENARIA COM BLOCOS DE CONCRETO, TAMPAS EM CONCRETO COM GRELHA, DIMENSÕES INTERNAS: 0,8X0,6X0,5 M PARA REDE DE DRENAGEM	UN	2,00		21. D	DRENAGEM-IMPLANTAÇÃO GERAL		



PLQ - PLANILHA DE LEVANTAMENTO DE QUANTIDADES
Memória de Cálculo - OGU

Grau de Sigilo
#PUBLICO

APELIDO DO EMPREENDIMENTO
Construção do Espaço Esportivo Comunitário no Município de Colinas/MA

Nº TransfereGOV
990146

Nº OPERAÇÃO
068430/2025

PROPONENTE / TOMADOR
MINISTÉRIO DO ESPORTE

Item	Descrição	Unidade	Quantidade	Memória de Cálculo
Construção do Espaço Esportivo Comunitário no Município de Colinas/MA				
1.6.5.4.	DRENO ESPINHA DE PEIXE (SEÇÃO 0,40 X 0,20 M), COM TUBO DE PEAD CORRUGADO PERFORADO, DN 100 MM, ENCHIMENTO COM BRITA, ENVOLVIDO COM MANTA GEOTÊXTIL, INCLUSIVE CONEXÕES	M	360,00	
1.6.6.	SERVIÇOS COMPLEMENTARES-IMPLANTAÇÃO GERAL		-	
1.6.6.1.	CARGA, MANOBRA E DESCARGA DE ENTULHO EM CAMINHÃO BASCULANTE 18 M³ - CARGA COM ESCAVADEIRA HIDRÁULICA (CAÇAMBA DE 0,80 M³ / 111 HP) E DESCARGA LIVRE (UNIDADE: M3). AF_07/2020	M3	450,00	
1.6.6.2.	TRANSPORTE COM CAMINHÃO BASCULANTE DE 18 M³, EM VIA URBANA PAVIMENTADA, DMT ATÉ 30 KM (UNIDADE: M3XKM). AF_07/2020	M3XKM	4.500,00	
-	0	0	-	
-	0	0	-	

Nº	Agrupador de Eventos	FRENTES DE OBRA:	
		CAMPO DE FUTEBOL COM GRAMA SINTÉTICA	MEIA QUADRA DE BASQUETE
	TOTAL FINANC. POR FRENTE (R\$):	568.637,64	240.709,61
21. D	DRENAGEM-IMPLANTAÇÃO GERAL		
22. S	SERVIÇOS COMPLEMENTARES-IMPLANTAÇÃO GERAL		
22. S	SERVIÇOS COMPLEMENTARES-IMPLANTAÇÃO GERAL		
	<-- defina o número do agrupador		
	<-- defina o número do agrupador		

COLINAS-MA
Local

segunda-feira, 2 de março de 2026
Data

LUIS DE JESUS
JARDIM:43761240368

Assinado de forma digital por LUIS DE JESUS JARDIM:43761240368
Dados: 2026.03.09 14:32:25 -03'00'

Responsável Técnico
Nome: LUIS DE JESUS JARDIM
CREA/CAU:
ART/RRT:



PLQ - PLANILHA DE LEVANTAMENTO DE QUANTIDADES
Memória de Cálculo - OGU

Grau de Sigilo
#PUBLICO

APELIDO DO EMPREENDIMENTO Construção do Espaço Esportivo Comunitário no Município de Colinas/MA	Nº TransfereGOV 990146	Nº OPERAÇÃO 068430/2025	PROPONENTE / TOMADOR MINISTÉRIO DO ESPORTE
---	----------------------------------	-----------------------------------	--

Item	Descrição	Unidade	Quantidade	PARQUINHO INFANTIL	PISTA DE CAMINHADA	IMPLANTAÇÃO GERAL	6				
				3	4	5	6				
Construção do Espaço Esportivo Comunitário no Município de Colinas/MA				180.214,39	179.848,50	283.354,99					
1.	Construção do Espaço Esportivo Comunitário no Município de Colinas/MA		-								
1.1.	ADMINISTRAÇÃO		-								
1.1.0.1.	ADMINISTRAÇÃO LOCAL	MÊS	6,00	0,76	0,76	1,17					
1.2.	CAMPO DE FUTEBOL COM GRAMA SINTÉTICA		-								
1.2.1.	FUNDAÇÃO-CAMPO DE FUTEBOL COM GRAMA SINTÉTICA		-								
1.2.1.1.	ESCAVAÇÃO MANUAL DE VIGA DE BORDA PARA RADIER. AF_09/2021	M3	32,50								
1.2.1.2.	COMPACTAÇÃO MECÂNICA DE SOLO PARA EXECUÇÃO DE RADIER, PISO DE CONCRETO OU LAJE SOBRE SOLO, COM COMPACTADOR DE SOLOS TIPO PLACA VIBRATÓRIA. AF_09/2021	M2	130,00								
1.2.1.3.	LASTRO DE CONCRETO MAGRO, APLICADO EM PISOS, LAJES SOBRE SOLO OU RADIERS, ESPESSURA DE 5 CM. AF_01/2024	M2	78,00								
1.2.1.4.	ALVENARIA DE BLOCOS DE CONCRETO ESTRUTURAL 14X19X39 CM (ESPESSURA 14 CM), FBK = 4,5 MPA, UTILIZANDO COLHER DE PEDREIRO. AF_10/2022	M2	64,00								
1.2.2.	PAVIMENTAÇÃO-CAMPO DE FUTEBOL COM GRAMA SINTÉTICA		-								
1.2.2.1.	REGULARIZAÇÃO E COMPACTAÇÃO DE SUBLEITO DE SOLO PREDOMINANTEMENTE ARGILOSO, PARA OBRAS DE CONSTRUÇÃO DE PAVIMENTOS. AF_09/2024	M2	1.500,00								
1.2.2.2.	LASTRO COM MATERIAL GRANULAR (PEDRA BRITADA N.1), ESPESSURA DE 10 CM	M2	140,00								
1.2.2.3.	LASTRO COM MATERIAL GRANULAR (PEDRA BRITADA N.0), ESPESSURA DE 5 CM	MÊS	70,00								
1.2.2.4.	LASTRO COM MATERIAL GRANULAR (PÓ DE BRITA), ESPESSURA DE 5 CM	M2	70,00								
1.2.2.5.	GRAMA SINTÉTICA ESPORTIVA PARA FUTEBOL EM POLIETILENO, COM ALTURA MÍNIMA DE 42 MM (FORNECIMENTO E COLOCAÇÃO)	M2	1.400,00								
1.2.2.6.	LASTRO DE CONCRETO MAGRO, APLICADO EM PISOS, LAJES SOBRE SOLO OU RADIERS, ESPESSURA DE 5 CM. AF_01/2024	M2	99,00								
1.2.2.7.	EXECUÇÃO DE PASSEIO (CALÇADA) OU PISO DE CONCRETO COM CONCRETO MOLDADO IN LOCO, FEITO EM OBRA, ACABAMENTO CONVENCIONAL, ESPESSURA 6 CM	M2	99,00								
1.2.3.	ESTRUTURA-CAMPO DE FUTEBOL COM GRAMA SINTÉTICA		-								
-	FABRICAÇÃO, MONTAGEM E DESMONTAGEM DE FÔRMA PARA VIGA BALDRAME, EM CHAPA DE MADEIRA COMPENSADA RESINADA, E=17 MM, 4 UTILIZAÇÕES. AF_01/2024	M2	80,60								



PLQ - PLANILHA DE LEVANTAMENTO DE QUANTIDADES
Memória de Cálculo - OGU

Grau de Sigilo
#PUBLICO

APELIDO DO EMPREENDIMENTO Construção do Espaço Esportivo Comunitário no Município de Colinas/MA	Nº TransfereGOV 990146	Nº OPERAÇÃO 068430/2025	PROPONENTE / TOMADOR MINISTÉRIO DO ESPORTE
---	----------------------------------	-----------------------------------	--

Item	Descrição	Unidade	Quantidade	3	4	5	6				
Construção do Espaço Esportivo Comunitário no Município de Colinas/MA				180.214,39	179.848,50	283.354,99					
1.2.3.1.	ARMAÇÃO DE BLOCO UTILIZANDO AÇO CA-60 DE 5 MM - MONTAGEM. AF_01/2024	KG	124,00								
1.2.3.2.	ARMAÇÃO DE BLOCO UTILIZANDO AÇO CA-50 DE 8 MM - MONTAGEM. AF_01/2024	KG	280,20								
1.2.3.3.	CONCRETAGEM DE BLOCO DE COROAMENTO OU VIGA BALDRAME, FCK 30 MPA, COM USO DE JERICA - LANÇAMENTO, ADENSAMENTO E ACABAMENTO. AF_01/2024	M3	6,05								
1.2.3.4.	ESTACA BROCA DE CONCRETO (0,20 X 0,20) M, ESCAVAÇÃO MANUAL, COM TUBO DE AÇO GALVANIZADO DE 2"	M	60,00								
1.2.4.	ALVENARIA E FECHAMENTO-CAMPO DE FUTEBOL COM GRAMA SINTÉTICA		-								
1.2.4.1.	ALVENARIA DE VEDAÇÃO DE BLOCOS CERÂMICOS FURADOS NA VERTICAL DE 14X19X39 CM (ESPESSURA 14 CM) E ARGAMASSA DE ASSENTAMENTO COM PREPARO MANUAL. AF_12/2021	M2	80,00								
1.2.4.2.	ALAMBRADO PARA QUADRA POLIESPORTIVA, ESTRUTURADO POR TUBOS DE AÇO GALVANIZADO, (MONTANTES COM DIÂMETRO 2", TRAVESSAS E ESCORAS COM DIÂMETRO 1 1/4"), COM TELA DE ARAME GALVANIZADO, FIO 12 BWG E MALHA QUADRADA 5X5CM (EXCETO MURETA). AF_12/2025	M2	444,00								
1.2.5.	REVESTIMENTO-CAMPO DE FUTEBOL COM GRAMA SINTÉTICA		-								
1.2.5.1.	CHAPISCO APLICADO EM ALVENARIAS E ESTRUTURAS DE CONCRETO INTERNAS, COM COLHER DE PEDREIRO. ARGAMASSA TRAÇO 1:3 COM PREPARO MANUAL. AF_10/2022	M2	160,00								
1.2.5.2.	MASSA ÚNICA, EM ARGAMASSA TRAÇO 1:2:8, PREPARO MANUAL, APLICADA MANUALMENTE EM PAREDES INTERNAS DE AMBIENTES COM ÁREA ENTRE 5M² E 10M², E = 17,5MM, COM TALISCAS. AF_03/2024	M2	160,00								
1.2.6.	PINTURA-CAMPO DE FUTEBOL COM GRAMA SINTÉTICA		-								
1.2.6.1.	PINTURA LÁTEX ACRÍLICA STANDARD, APLICAÇÃO MANUAL EM PAREDES, DUAS DEMÃOS. AF_04/2023	M2	160,00								
1.2.6.2.	PINTURA COM TINTA ALQUÍDICA DE ACABAMENTO (ESMALTE SINTÉTICO FOSCO) APLICADA A ROLO OU PINCEL SOBRE SUPERFÍCIES METÁLICAS (EXCETO PERFIL) EXECUTADO EM OBRA (POR DEMÃO). AF_01/2020	M2	87,00								
1.2.7.	EQUIPAMENTOS-CAMPO DE FUTEBOL COM GRAMA SINTÉTICA		-								
1.2.7.1.	CONJUNTO PARA FUTEBOL DE CAMPO COM PAR DE TRAVES OFICIAIS DE 5,00 X 2,20 M EM TUBO DE AÇO GALVANIZADO 4", PINTURA EM PRIMER COM TINTA ESMALTE SINTÉTICO E REDES DE POLIETILENO FIO 3 MM - FORNECIMENTO E INSTALAÇÃO	UN	1,00								
1.3.	MEIA QUADRA DE BASQUETE		-								
1.3.1.	FUNDAÇÃO-MEIA QUADRA DE BASQUETE		-								



PLQ - PLANILHA DE LEVANTAMENTO DE QUANTIDADES
Memória de Cálculo - OGU

Grau de Sigilo
#PUBLICO

APELIDO DO EMPREENDIMENTO Construção do Espaço Esportivo Comunitário no Município de Colinas/MA	Nº TransfereGOV 990146	Nº OPERAÇÃO 068430/2025	PROPONENTE / TOMADOR MINISTÉRIO DO ESPORTE
--	---------------------------	----------------------------	---

Item	Descrição	Unidade	Quantidade	3 PARQUINHO INFANTIL	4 PISTA DE CAMINHADA	5 IMPLANTAÇÃO GERAL	6						
Construção do Espaço Esportivo Comunitário no Município de Colinas/MA				180.214,39	179.848,50	283.354,99							
1.3.1.1.	ESCAVAÇÃO MANUAL DE VIGA DE BORDA PARA RADIER. AF_09/2021	M3	10,50										
1.3.1.2.	COMPACTAÇÃO MECÂNICA DE SOLO PARA EXECUÇÃO DE RADIER, PISO DE CONCRETO OU LAJE SOBRE SOLO, COM COMPACTADOR DE SOLOS TIPO PLACA VIBRATÓRIA. AF_09/2021	M2	30,00										
1.3.1.3.	LASTRO DE CONCRETO MAGRO, APLICADO EM PISOS, LAJES SOBRE SOLO OU RADIERS, ESPESSURA DE 5 CM. AF_01/2024	M2	18,00										
1.3.1.4.	ALVENARIA DE BLOCOS DE CONCRETO ESTRUTURAL 14X19X39 CM (ESPESSURA 14 CM), FBK = 4,5 MPA, UTILIZANDO COLHER DE PEDREIRO. AF_10/2022	M2	24,00										
1.3.2.	PAVIMENTAÇÃO-MEIA QUADRA DE BASQUETE		-										
1.3.2.1.	REGULARIZAÇÃO E COMPACTAÇÃO DE SUBLEITO DE SOLO PREDOMINANTEMENTE ARGILOSO, PARA OBRAS DE CONSTRUÇÃO DE PAVIMENTOS. AF_09/2024	M2	221,00										
1.3.2.2.	LASTRO DE CONCRETO MAGRO, APLICADO EM PISOS, LAJES SOBRE SOLO OU RADIERS, ESPESSURA DE 5 CM. AF_01/2024	M2	221,00										
1.3.2.3.	EXECUÇÃO DE PASSEIO (CALÇADA) OU PISO DE CONCRETO COM CONCRETO MOLDADO IN LOCO, FEITO EM OBRA, ACABAMENTO CONVENCIONAL, ESPESSURA 8 CM, ARMADO. AF_08/2022	M2	221,00										
1.3.2.4.	PISO MODULAR EM POLIPROPILENO DE ALTO IMPACTO E RESISTÊNCIA, PROTEÇÃO UV, INCLUINDO DEMARCAÇÃO DA QUADRA COM TINTA À BASE DE PU - FORNECIMENTO E INSTALAÇÃO	M2	1,00										
1.3.3.	EQUIPAMENTOS-MEIA QUADRA DE BASQUETE		-										
1.3.3.1.	TABELA DE BASQUETE DE COMPENSADO NAVAL, COM AROS, REDES E ESTRUTURA EM TUBO GALVANIZADO - FORNECIMENTO E INSTALAÇÃO.	UN	1,00										
1.4.	PARQUINHO INFANTIL		-										
1.4.1.	FUNDAÇÃO-PARQUINHO INFANTIL		-										
1.4.1.1.	ESCAVAÇÃO MANUAL DE VIGA DE BORDA PARA RADIER. AF_09/2021	M3	8,75	8,75									
1.4.1.2.	COMPACTAÇÃO MECÂNICA DE SOLO PARA EXECUÇÃO DE RADIER, PISO DE CONCRETO OU LAJE SOBRE SOLO, COM COMPACTADOR DE SOLOS TIPO PLACA VIBRATÓRIA. AF_09/2021	M2	25,00	25,00									
1.4.1.3.	LASTRO DE CONCRETO MAGRO, APLICADO EM PISOS, LAJES SOBRE SOLO OU RADIERS, ESPESSURA DE 5 CM. AF_01/2024	M2	15,00	15,00									
1.4.1.4.	ALVENARIA DE BLOCOS DE CONCRETO ESTRUTURAL 14X19X39 CM (ESPESSURA 14 CM), FBK = 4,5 MPA, UTILIZANDO COLHER DE PEDREIRO. AF_10/2022	M2	20,00	20,00									
1.4.2.	PAVIMENTAÇÃO-PARQUINHO INFANTIL		-										
1.4.2.1.	REGULARIZAÇÃO E COMPACTAÇÃO DE SUBLEITO DE SOLO PREDOMINANTEMENTE ARGILOSO, PARA OBRAS DE CONSTRUÇÃO DE PAVIMENTOS. AF_09/2024	M2	142,85	142,85									
1.4.2.2.	LASTRO DE CONCRETO MAGRO, APLICADO EM PISOS, LAJES SOBRE SOLO OU RADIERS, ESPESSURA DE 5 CM. AF_01/2024	M2	142,85	142,85									



PLQ - PLANILHA DE LEVANTAMENTO DE QUANTIDADES
Memória de Cálculo - OGU

Grau de Sigilo
#PUBLICO

APELIDO DO EMPREENDIMENTO Construção do Espaço Esportivo Comunitário no Município de Colinas/MA	Nº TransfereGOV 990146	Nº OPERAÇÃO 068430/2025	PROPONENTE / TOMADOR MINISTÉRIO DO ESPORTE
---	----------------------------------	-----------------------------------	--

Item	Descrição	Unidade	Quantidade	3 PARQUINHO INFANTIL	4 PISTA DE CAMINHADA	5 IMPLANTAÇÃO GERAL	6				
Construção do Espaço Esportivo Comunitário no Município de Colinas/MA				180.214,39	179.848,50	283.354,99					
1.4.2.3.	CONTRAPISO EM ARGAMASSA TRAÇO 1:4 (CIMENTO E AREIA), PREPARO MANUAL, APLICADO EM ÁREAS SECAS SOBRE LAJE, NÃO ADERIDO, ACABAMENTO NÃO REFORÇADO, ESPESSURA 6CM. AF_07/2021	M2	142,85	142,85							
1.4.2.4.	PISO DE BORRACHA ESPORTIVO, ESPESSURA 15MM, ASSENTADO COM ARGAMASSA. AF_09/2020	M2	142,85	142,85							
1.4.3.	EQUIPAMENTOS-PARQUINHO INFANTIL		-								
1.4.3.1.	PAREDE ESCALADA (2,00 X 1,80)M EM MADEIRA PINUS OU EUCALIPTO TRATADO, COM ACABAMENTO EM VERNIZ FOSCO, REF. MODELO M111 DA LÚDICO PARQUES OU SIMILAR - FORNECIMENTO E MONTAGEM	UN	2,00	2,00							
1.4.3.2.	GANGORRA DUPLA (3,00 X 2,50)M EM MADEIRA PINUS OU EUCALIPTO TRATADO, COM ACABAMENTO EM VERNIZ FOSCO, REF. MODELO M128 DA LÚDICO PARQUES OU SIMILAR - FORNECIMENTO E MONTAGEM	UN	1,00	1,00							
1.4.3.3.	BRINQUEDO (4,00 X 5,00)M EM MADEIRA PINUS OU EUCALIPTO TRATADO, COM ACABAMENTO EM VERNIZ FOSCO, CONTENDO 1 CASINHA, 1 RAMPAS DE ACESSO, 1 ESCORREGADOR, 1 ESCADA DE MARINHEIRO E 2 BALANÇOS, REF. MODELO M220 DA LÚDICO PARQUES OU SIMILAR	UN	1,00	1,00							
1.4.3.4.	BALANÇO DUPLO (1,50 X 3,00)M EM MADEIRA PINUS OU EUCALIPTO TRATADO, COM ACABAMENTO EM VERNIZ FOSCO, REF. MODELO M117 DA LÚDICO PARQUES OU SIMILAR - FORNECIMENTO E MONTAGEM	UN	1,00	1,00							
1.4.3.5.	BANCO FIXO (0,70 X 1,50)M EM MADEIRA PINUS OU EUCALIPTO TRATADO, COM ACABAMENTO EM VERNIZ FOSCO, REF. MODELO M312 DA LÚDICO PARQUES OU SIMILAR - FORNECIMENTO E MONTAGEM	UN	6,00	6,00							
1.5.	PISTA DE CAMINHADA		-								
1.5.1.	PAVIMENTAÇÃO-PISTA DE CAMINHADA		-								
1.5.1.1.	REGULARIZAÇÃO E COMPACTAÇÃO DE SUBLEITO DE SOLO PREDOMINANTEMENTE ARGILOSO, PARA OBRAS DE CONSTRUÇÃO DE PAVIMENTOS. AF_09/2024	M2	643,89		643,89						
1.5.1.2.	LASTRO DE CONCRETO MAGRO, APLICADO EM PISOS, LAJES SOBRE SOLO OU RADIERES, ESPESSURA DE 5 CM. AF_01/2024	M2	643,89		643,89						
1.5.1.3.	EXECUÇÃO DE PASSEIO (CALÇADA) OU PISO DE CONCRETO COM CONCRETO MOLDADO IN LOCO, FEITO EM OBRA, ACABAMENTO CONVENCIONAL, ESPESSURA 8 CM, ARMADO. AF_08/2022	M2	643,89		643,89						
1.5.2.	PINTURA-PISTA DE CAMINHADA		-								
1.5.2.1.	PINTURA DE PISO COM TINTA EPÓXI, APLICAÇÃO MANUAL, 2 DEMÃOS, INCLUSO PRIMER EPÓXI. AF_05/2021	M2	643,89		643,89						
1.5.2.2.	PINTURA DE DEMARCAÇÃO DE QUADRA POLIESPORTIVA COM TINTA EPÓXI, E = 5 CM, APLICAÇÃO MANUAL. AF_05/2021	M	214,72		214,72						
1.6.	IMPLANTAÇÃO GERAL		-								
1.6.1.	PAVIMENTAÇÃO-IMPLANTAÇÃO GERAL		-								

APELIDO DO EMPREENDIMENTO Construção do Espaço Esportivo Comunitário no Município de Colinas/MA	Nº TransfereGOV 990146	Nº OPERAÇÃO 068430/2025	PROPONENTE / TOMADOR MINISTÉRIO DO ESPORTE
--	---------------------------	----------------------------	---

Item	Descrição	Unidade	Quantidade	3 PARQUINHO INFANTIL	4 PISTA DE CAMINHADA	5 IMPLANTAÇÃO GERAL	6				
Construção do Espaço Esportivo Comunitário no Município de Colinas/MA				180.214,39	179.848,50	283.354,99					
1.6.1.1.	REGULARIZAÇÃO E COMPACTAÇÃO DE SUBLEITO DE SOLO PREDOMINANTEMENTE ARGILOSO, PARA OBRAS DE CONSTRUÇÃO DE PAVIMENTOS. AF_09/2024	M2	139,86			139,86					
1.6.1.2.	LASTRO DE CONCRETO MAGRO, APLICADO EM PISOS, LAJES SOBRE SOLO OU RADIERES, ESPESSURA DE 5 CM. AF_01/2024	M2	139,86			139,86					
1.6.1.3.	EXECUÇÃO DE PASSEIO (CALÇADA) OU PISO DE CONCRETO COM CONCRETO MOLDADO IN LOCO, FEITO EM OBRA, ACABAMENTO CONVENCIONAL, ESPESSURA 6 CM	M2	139,86			139,86					
1.6.1.4.	ASSENTAMENTO DE GUIA (MEIO-FIO) EM TRECHO RETO, CONFECCIONADA EM CONCRETO PRÉ-FABRICADO, DIMENSÕES 39X6,5X6,5X19 CM (COMPRIMENTO X BASE INFERIOR X BASE SUPERIOR X ALTURA), PARA DELIMITAÇÃO DE JARDINS, PRAÇAS OU PASSEIOS. AF_01/2024	M	160,90			160,90					
1.6.1.5.	PLANTIO DE GRAMA ESMERALDA OU SÃO CARLOS OU CURITIBANA, EM PLACAS. AF_07/2024	M2	267,03			267,03					
1.6.2.	URBANIZAÇÃO E PAISAGISMO-IMPLANTAÇÃO GERAL		-								
1.6.2.1.	BANCO FIXO (0,70 X 1,50)M EM MADEIRA PINUS OU EUCALIPTO TRATADO, COM ACABAMENTO EM VERNIZ FOSCO, REF. MODELO M312 DA LÚDICO PARQUES OU SIMILAR - FORNECIMENTO E MONTAGEM	UN	6,00			6,00					
1.6.2.2.	CESTO DE LIXO (0,60 X 0,60)M EM MADEIRA PINUS OU EUCALIPTO TRATADO, COM ACABAMENTO EM VERNIZ FOSCO, REF. MODELO M313 DA LÚDICO PARQUES OU SIMILAR - FORNECIMENTO E MONTAGEM	UN	16,00			16,00					
1.6.2.3.	MESA PARA JOGOS (1,00 X 1,00)M COM 4 BANCOS (0,30 X 0,30)M EM MADEIRA PINUS OU EUCALIPTO TRATADO, COM ACABAMENTO EM VERNIZ FOSCO, REF. MODELO M314 DA LÚDICO PARQUES OU SIMILAR - FORNECIMENTO E MONTAGEM	UN	4,00			4,00					
1.6.2.4.	CONJUNTO MESA (1,00 X 2,00)M E 2 BANCOS (0,30 X 2,00)M EM MADEIRA PINUS OU EUCALIPTO TRATADO, COM ACABAMENTO EM VERNIZ FOSCO, REF. MODELO M315 DA LÚDICO PARQUES OU SIMILAR - FORNECIMENTO E MONTAGEM	UN	2,00			2,00					
1.6.2.5.	INSTALAÇÃO DE PERGOLADO DE MADEIRA, EM MAÇARANDUBA, ANGELIM OU EQUIVALENTE DA REGIÃO, FIXADO COM CONCRETO SOBRE SOLO. AF_11/2021	M2	11,75			11,75					
1.6.2.6.	PLANTIO DE ARBUSTO OU CERCA VIVA. AF_07/2024	UN	30,00			30,00					
1.6.2.7.	PLANTIO DE ÁRVORE ORNAMENTAL COM ALTURA DE MUDA MENOR OU IGUAL A 2,00 M. AF_07/2024	UN	24,00			24,00					
1.6.2.8.	PLANTIO DE ÁRVORE ORNAMENTAL COM ALTURA DE MUDA MAIOR QUE 2,00 M E MENOR OU IGUAL A 4,00 M. AF_07/2024	UN	2,00			2,00					
1.6.3.	INSTALAÇÕES ELÉTRICAS-IMPLANTAÇÃO GERAL		-								
1.6.3.1.	ELETRODUTO RÍGIDO ROSCÁVEL, PVC, DN 32 MM (1"), APARENTE - FORNECIMENTO E INSTALAÇÃO	M	145,00			145,00					

APELIDO DO EMPREENDIMENTO Construção do Espaço Esportivo Comunitário no Município de Colinas/MA	Nº TransfereGOV 990146	Nº OPERAÇÃO 068430/2025	PROPONENTE / TOMADOR MINISTÉRIO DO ESPORTE
---	----------------------------------	-----------------------------------	--

Item	Descrição	Unidade	Quantidade	3 PARQUINHO INFANTIL	4 PISTA DE CAMINHADA	5 IMPLANTAÇÃO GERAL	6				
Construção do Espaço Esportivo Comunitário no Município de Colinas/MA				180.214,39	179.848,50	283.354,99					
1.6.3.2.	ELETRODUTO FLEXÍVEL CORRUGADO, PEAD, DN 50 (1 1/2"), PARA REDE ENTERRADA DE DISTRIBUIÇÃO DE ENERGIA ELÉTRICA - FORNECIMENTO E INSTALAÇÃO	M	70,00			70,00					
1.6.3.3.	ELETRODUTO FLEXÍVEL CORRUGADO, PEAD, DN 63 (2"), PARA REDE ENTERRADA DE DISTRIBUIÇÃO DE ENERGIA ELÉTRICA - FORNECIMENTO E INSTALAÇÃO	M	200,00			200,00					
1.6.3.4.	ELETRODUTO RÍGIDO ROSCÁVEL, PVC, DN 50 MM (2"), APARENTE - FORNECIMENTO E INSTALAÇÃO	M	6,00			6,00					
1.6.3.5.	CURVA LONGA 90 GRAUS PARA ELETRODUTO, PVC, ROSCÁVEL, DN 32 MM (1") - FORNECIMENTO E INSTALAÇÃO	UN	9,00			9,00					
1.6.3.6.	CABO DE COBRE FLEXÍVEL ISOLADO, 2,5 MM², ANTI-CHAMA 0,6/1,0 KV - FORNECIMENTO E INSTALAÇÃO	M	205,00			205,00					
1.6.3.7.	CABO DE COBRE FLEXÍVEL ISOLADO, 6 MM², ANTI-CHAMA 0,6/1,0 KV - FORNECIMENTO E INSTALAÇÃO	M	530,00			530,00					
1.6.3.8.	CABO DE COBRE FLEXÍVEL ISOLADO, 10 MM², ANTI-CHAMA 0,6/1,0 KV - FORNECIMENTO E INSTALAÇÃO	M	1.260,00			1.260,00					
1.6.3.9.	CABO DE COBRE FLEXÍVEL ISOLADO, 16 MM², ANTI-CHAMA 0,6/1,0 KV - FORNECIMENTO E INSTALAÇÃO	M	20,00			20,00					
1.6.3.10.	CONDULETE DE ALUMÍNIO, TIPO C, PARA ELETRODUTO DE PVC DN 32 MM (1"), APARENTE - FORNECIMENTO E INSTALAÇÃO	UN	8,00			8,00					
1.6.3.11.	CONDULETE DE ALUMÍNIO, TIPO E, PARA ELETRODUTO DE PVC DN 32 MM (1"), APARENTE - FORNECIMENTO E INSTALAÇÃO	UN	9,00			9,00					
1.6.3.12.	CONDULETE DE ALUMÍNIO, TIPO T, PARA ELETRODUTO DE PVC DN 32 MM (1"), APARENTE - FORNECIMENTO E INSTALAÇÃO	UN	3,00			3,00					
1.6.3.13.	ENTRADA DE ENERGIA ELÉTRICA, AÉREA, TRIFÁSICA, COM CAIXA DE SOBREPOR, CABO DE 16 MM2 E DISJUNTOR DIN 70A (NÃO INCLUSO O POSTE DE CONCRETO)	UN	1,00			1,00					
1.6.3.14.	QUADRO DE DISTRIBUIÇÃO DE ENERGIA EM CHAPA DE AÇO GALVANIZADO, DE EMBUTIR, COM BARRAMENTO TRIFÁSICO, PARA 18 DISJUNTORES DIN 100A - FORNECIMENTO E INSTALAÇÃO	UN	1,00			1,00					
1.6.3.15.	DISJUNTOR MONOPOLAR TIPO DIN, CORRENTE NOMINAL DE 16A - FORNECIMENTO E INSTALAÇÃO	UN	3,00			3,00					
1.6.3.16.	DISJUNTOR MONOPOLAR TIPO DIN, CORRENTE NOMINAL DE 20A - FORNECIMENTO E INSTALAÇÃO	UN	1,00			1,00					
1.6.3.17.	DISJUNTOR TRIPOLAR TIPO DIN, CORRENTE NOMINAL DE 32A - FORNECIMENTO E INSTALAÇÃO	UN	1,00			1,00					
1.6.3.18.	DISPOSITIVO DE PROTEÇÃO CONTRA SURTO 45 KA, 175 V, TIPO AC - FORNECIMENTO E INSTALAÇÃO	UN	4,00			4,00					
1.6.3.19.	CORDOALHA DE COBRE NU 50 MM², NÃO ENTERRADA, COM ISOLADOR - FORNECIMENTO E INSTALAÇÃO	M	19,00			19,00					
1.6.3.20.	HASTE DE ATERRAMENTO, DIÂMETRO 3/4", COM 3 METROS - FORNECIMENTO E INSTALAÇÃO	UN	5,00			5,00					
1.6.3.21.	CAIXA DE INSPEÇÃO PARA ATERRAMENTO, CIRCULAR, EM POLIETILENO, DIÂMETRO INTERNO = 0,3 M. AF_12/2020	UN	5,00			5,00					



PLQ - PLANILHA DE LEVANTAMENTO DE QUANTIDADES
Memória de Cálculo - OGU

Grau de Sigilo
#PUBLICO

APELIDO DO EMPREENDIMENTO Construção do Espaço Esportivo Comunitário no Município de Colinas/MA	Nº TransfereGOV 990146	Nº OPERAÇÃO 068430/2025	PROPONENTE / TOMADOR MINISTÉRIO DO ESPORTE
---	----------------------------------	-----------------------------------	--

Item	Descrição	Unidade	Quantidade	3 PARQUINHO INFANTIL	4 PISTA DE CAMINHADA	5 IMPLANTAÇÃO GERAL	6				
Construção do Espaço Esportivo Comunitário no Município de Colinas/MA				180.214,39	179.848,50	283.354,99					
1.6.3.22.	RELÉ FOTOELÉTRICO PARA COMANDO DE ILUMINAÇÃO EXTERNA 1800 W - FORNECIMENTO E INSTALAÇÃO	UN	8,00			8,00					
1.6.3.23.	REFLETOR EM ALUMÍNIO, DE SUPORTE E ALÇA, COM LÂMPADA EM LED 100W DE POTÊNCIA - FORNECIMENTO E INSTALAÇÃO	UN	16,00			16,00					
1.6.3.24.	CAIXA ENTERRADA ELÉTRICA RETANGULAR, EM ALVENARIA COM TIJOLOS CERÂMICOS MACIÇOS, FUNDO COM BRITA, DIMENSÕES INTERNAS: 0,3X0,3X0,3 M. AF_12/2020	UN	13,00			13,00					
1.6.3.25.	POSTE EM CONCRETO ARMADO SEÇÃO CIRCULAR 200/10, TIPO C-14 COM 3 REFLETORES EM LED 200W FIXADOS EM CRUZETA DE CONCRETO - FORNECIMENTO E INSTALAÇÃO	UN	6,00			6,00					
1.6.3.26.	POSTE EM CONCRETO ARMADO SEÇÃO CIRCULAR 200/10, TIPO C-14 COM 6 REFLETORES EM LED 200W FIXADOS EM CRUZETA DE CONCRETO - FORNECIMENTO E INSTALAÇÃO	UN	2,00			2,00					
1.6.4.	INSTALAÇÕES HIDRÁULICAS-IMPLANTAÇÃO GERAL		-								
1.6.4.1.	TUBO, PVC, SOLDÁVEL, DE 25MM, INSTALADO EM RAMAL OU SUB-RAMAL DE ÁGUA - FORNECIMENTO E INSTALAÇÃO. AF_06/2022	M	66,00			66,00					
1.6.4.2.	TUBO, PVC, SOLDÁVEL, DE 32MM, INSTALADO EM RAMAL OU SUB-RAMAL DE ÁGUA - FORNECIMENTO E INSTALAÇÃO. AF_06/2022	M	21,00			21,00					
1.6.4.3.	JOELHO 90 GRAUS, PVC, SOLDÁVEL, DN 25MM, INSTALADO EM RAMAL OU SUB-RAMAL DE ÁGUA - FORNECIMENTO E INSTALAÇÃO. AF_06/2022	UN	4,00			4,00					
1.6.4.4.	JOELHO 90 GRAUS COM BUCHA DE LATÃO, PVC, SOLDÁVEL, DN 25MM, X 3/4 INSTALADO EM RAMAL OU SUB-RAMAL DE ÁGUA - FORNECIMENTO E INSTALAÇÃO. AF_06/2022	UN	3,00			3,00					
1.6.4.5.	CURVA 90 GRAUS, PVC, SOLDÁVEL, DN 25MM, INSTALADO EM RAMAL OU SUB-RAMAL DE ÁGUA - FORNECIMENTO E INSTALAÇÃO. AF_06/2022	UN	1,00			1,00					
1.6.4.6.	TÊ DE REDUÇÃO, PVC, SOLDÁVEL, DN 32MM X 25MM, INSTALADO EM RAMAL OU SUB-RAMAL DE ÁGUA - FORNECIMENTO E INSTALAÇÃO. AF_06/2022	UN	2,00			2,00					
1.6.4.7.	LUVA DE REDUÇÃO, PVC, SOLDÁVEL, DN 32MM X 25MM, INSTALADO EM RAMAL OU SUB-RAMAL DE ÁGUA - FORNECIMENTO E INSTALAÇÃO. AF_06/2022	UN	2,00			2,00					
1.6.4.8.	TORNEIRA CROMADA 1/2" OU 3/4" PARA TANQUE, PADRÃO POPULAR - FORNECIMENTO E INSTALAÇÃO. AF_01/2020	UN	3,00			3,00					
1.6.5.	DRENAGEM-IMPLANTAÇÃO GERAL		-								
1.6.5.1.	TUBO PVC, SÉRIE R, ÁGUA PLUVIAL, DN 100 MM, FORNECIDO E INSTALADO EM RAMAL DE ENCAMINHAMENTO. AF_06/2022	M	39,00			39,00					
1.6.5.2.	JUNÇÃO DUPLA DE PVC, SÉRIE NORMAL, PARA ESGOTO PREDIAL, DN 100 X 100 X 100 MM, INSTALADA EM DRENO - FORNECIMENTO E INSTALAÇÃO. AF_07/2021	UN	10,00			10,00					
1.6.5.3.	CAIXA ENTERRADA RETANGULAR, EM ALVENARIA COM BLOCOS DE CONCRETO, TAMPA EM CONCRETO COM GRELHA, DIMENSÕES INTERNAS: 0,8X0,6X0,5 M PARA REDE DE DRENAGEM	UN	2,00			2,00					



PLQ - PLANILHA DE LEVANTAMENTO DE QUANTIDADES
Memória de Cálculo - OGU

Grau de Sigilo
#PUBLICO

APELIDO DO EMPREENDIMENTO Construção do Espaço Esportivo Comunitário no Município de Colinas/MA	Nº TransfereGOV 990146	Nº OPERAÇÃO 068430/2025	PROPONENTE / TOMADOR MINISTÉRIO DO ESPORTE
---	----------------------------------	-----------------------------------	--

Item	Descrição	Unidade	Quantidade	3 PARQUINHO INFANTIL	4 PISTA DE CAMINHADA	5 IMPLANTAÇÃO GERAL	6				
Construção do Espaço Esportivo Comunitário no Município de Colinas/MA				180.214,39	179.848,50	283.354,99					
1.6.5.4.	DRENO ESPINHA DE PEIXE (SEÇÃO 0,40 X 0,20 M), COM TUBO DE PEAD CORRUGADO PERFORADO, DN 100 MM, ENCHIMENTO COM BRITA, ENVOLVIDO COM MANTA GEOTÊXTIL, INCLUSIVE CONEXÕES	M	360,00			360,00					
1.6.6.	SERVIÇOS COMPLEMENTARES-IMPLANTAÇÃO GERAL		-								
1.6.6.1.	CARGA, MANOBRA E DESCARGA DE ENTULHO EM CAMINHÃO BASCULANTE 18 M³ - CARGA COM ESCAVADEIRA HIDRÁULICA (ÇAÇAMBA DE 0,80 M³ / 111 HP) E DESCARGA LIVRE (UNIDADE: M3). AF_07/2020	M3	450,00			450,00					
1.6.6.2.	TRANSPORTE COM CAMINHÃO BASCULANTE DE 18 M³, EM VIA URBANA PAVIMENTADA, DMT ATÉ 30 KM (UNIDADE: M3XKM). AF_07/2020	M3XKM	4.500,00			4.500,00					
-	0	0	-								
-	0	0	-								

COLINAS-MA

Local

segunda-feira, 2 de março de 2026

Data

LUIS DE JESUS
JARDIM:4376124036
8

Assinado de forma digital por LUIS DE JESUS JARDIM:4376124036
Dados: 2026.03.09 14:32:37 -03'00'

Responsável Técnico

Nome: LUIS DE JESUS JARDIM

CREA/CAU:

ART/RRT:



CRONOGRAMA PREVISTO PLE

Grau de Sigilo #PUBLICO

PROPONENTE / TOMADOR MINISTÉRIO DO ESPORTE	Nº OPERAÇÃO 068430/2025	Nº Transferência GOV 990146	APELIDO EMPREENDIMENTO Construção do Espaço Esportivo Comunitário no Município de Colinas/MA
---	----------------------------	--------------------------------	---

1. Seleção o Título do Evento da Administração Local:
 Não foi indicado o Evento de Administração Local
2. Digite nas células em amarelo o número do período em que os eventos serão concluídos:

Nº do Evento	Título dos Eventos	PERÍODO DE CONCLUSÃO DO EVENTO																									
		1	2	3	4	5	6	7	8	9	10	11	12	13	14	15	16	17	18	19	20	21	22	23	24	25	
1	ADMINISTRAÇÃO	1	2	3	4	5																					
2	FUNDAÇÃO-CAMPO DE FUTEBOL COM GRAMA	1																									
3	PAVIMENTAÇÃO-CAMPO DE FUTEBOL COM GRAMA	1																									
4	ESTRUTURA-CAMPO DE FUTEBOL COM GRAMA	1																									
5	ALVENARIA E FECHAMENTO-CAMPO DE FUTEBOL COM GRAMA	1																									
6	REVESTIMENTO-CAMPO DE FUTEBOL COM GRAMA	1																									
7	PINTURA-CAMPO DE FUTEBOL COM GRAMA	1																									
8	EQUIPAMENTOS-CAMPO DE FUTEBOL COM GRAMA	1																									
9	FUNDAÇÃO-MEIA QUADRA DE BASQUETE		2																								
10	PAVIMENTAÇÃO-MEIA QUADRA DE BASQUETE		2																								
11	EQUIPAMENTOS-MEIA QUADRA DE BASQUETE		2																								
12	FUNDAÇÃO-PARQUINHO INFANTIL			3																							
13	PAVIMENTAÇÃO-PARQUINHO INFANTIL			3																							
14	EQUIPAMENTOS-PARQUINHO INFANTIL			3																							
15	PAVIMENTAÇÃO-PISTA DE CAMINHADA				4																						
16	PINTURA-PISTA DE CAMINHADA				4																						
17	PAVIMENTAÇÃO-IMPLANTAÇÃO GERAL					5																					
18	URBANIZAÇÃO E PAISAGISMO-IMPLANTAÇÃO GERAL					5																					
19	INSTALAÇÕES ELÉTRICAS-IMPLANTAÇÃO GERAL					5																					
20	INSTALAÇÕES HIDRÁULICAS-IMPLANTAÇÃO GERAL					6																					
21	DRENAGEM-IMPLANTAÇÃO GERAL					6																					
22	SERVICIOS COMPLEMENTARES-IMPLANTAÇÃO GERAL					6																					
23	0																										
24	0																										
25	0																										
26	0																										
27	0																										
28	0																										
29	0																										
30	0																										
31	0																										
32	0																										
33	0																										
34	0																										
35	0																										
36	0																										
37	0																										
38	0																										
39	0																										
40	0																										
41	0																										
42	0																										
43	0																										
44	0																										
45	0																										
46	0																										
47	0																										
48	0																										
49	0																										
50	0																										
51	0																										
52	0																										
53	0																										
54	0																										

Cronograma		Mês 01	Mês 02	Mês 03	Mês 04	Mês 05	Mês 06				
Parcela	%	39,14%	16,57%	12,40%	12,38%	15,47%	4,04%				
	R\$	568.637,64	240.709,61	180.214,39	179.848,50	224.721,22	58.633,77				
Acumulado	%	39,14%	55,71%	68,12%	80,50%	95,96%	100,00%				
	R\$	568.637,64	809.347,25	989.561,64	1.169.410,14	1.394.131,36	1.452.765,13				
Administração Local	%										

COLINAS
Local
Data segunda-feira, 2 de março de 2026

LUIS DE JESUS Assinado de forma digital por
LUIS DE JESUS
JARDIM:437612403 JARDIM:43761240368
Data: 2026.03.09 14:32:45
Responsável Técnico
Nome: LUIS DE JESUS JARDIM
CREA/CAU:
ART/RRT:



CFF - CRONOGRAMA FÍSICO-FINANCEIRO
OGU

Grau de Sigilo
#PÚBLICO

Nº OPERAÇÃO 068430/2025	Nº TGOV 990146	PROPONENTE TOMADOR MINISTÉRIO DO ESPORTE	APELIDO EMPREENDIMENTO Construção do Espaço Esportivo Comunitário no Município de Colín	DESCRIÇÃO DO LOTE Construção do Espaço Esportivo Comunitário no Município de Colinas/MA
-----------------------------------	--------------------------	--	---	---

Item	Descrição	Valor (R\$)	Parcelas:	1	2	3	4	5	6	7	8	9	10	11	12
				08/25	09/25	10/25	11/25	12/25	01/26	02/26	03/26	04/26	05/26	06/26	07/26
1.	Construção do Espaço Esportivo Comu	1.452.765,13	% Período:	39,14%	16,57%	12,40%	12,38%	15,47%	4,04%						
1.1.	ADMINISTRAÇÃO	72.947,39	% Período:	38,83%	16,33%	12,67%	12,67%	19,50%							
1.2.	CAMPO DE FUTEBOL COM GRAMA SIN	540.309,73	% Período:	100,00%											
1.3.	MEIA QUADRA DE BASQUETE	228.794,87	% Período:		100,00%										
1.4.	PARQUINHO INFANTIL	170.974,39	% Período:			100,00%									
1.5.	PISTA DE CAMINHADA	170.608,50	% Período:				100,00%								
1.6.	IMPLANTAÇÃO GERAL	269.130,25	% Período:					78,21%	21,79%						
Total: R\$ 1.452.765,13															
Período:		%:		39,14%	16,57%	12,40%	12,38%	15,47%	4,04%						
		Repasso:	568.637,64	240.709,61	180.214,39	179.848,50	224.721,22	58.633,77							
		Contrapartida:	-	-	-	-	-	-	-						
		Outros:	-	-	-	-	-	-	-						
		Investimento:	568.637,64	240.709,61	180.214,39	179.848,50	224.721,22	58.633,77							
Acumulado:		%:		39,14%	55,71%	68,12%	80,50%	95,96%	100,00%						
		Repasso:	568.637,64	809.347,25	989.561,64	1.169.410,14	1.394.131,36	1.452.765,13							
		Contrapartida:	-	-	-	-	-	-	-						
		Outros:	-	-	-	-	-	-	-						
		Investimento:	568.637,64	809.347,25	989.561,64	1.169.410,14	1.394.131,36	1.452.765,13							
	Administração Local:														

COLINAS-MA
Local

segunda-feira, 2 de março de 2026
Data

Responsável Técnico
Nome: **LUIS DE JESUS JARDIM**
CREA/CAU:
ART/RRT:

LUIS DE JESUS
JARDIM:437612
40368

Assinado de forma digital
por LUIS DE JESUS
JARDIM:43761240368
Dados: 2026.03.09
14:32:53 -03'00'



QCI - Quadro de Composição do Investimento

Grau de Sigilo
#PUBLICO

Nº OPERAÇÃO 068430/2025	Nº TransfereGOV 990146	PROPONENTE / TOMADOR MINISTÉRIO DO ESPORTE	MUNICÍPIO / UF COLINAS-MA	VALORES CONTRATADOS (R\$):		
APELIDO DO EMPREENDIMENTO Construção do Espaço Esportivo Comunitário no Município de Colinas/MA			RECURSO OGU	REPASSE 1.461.000,00	CONTRAPARTIDA 1.500,00	INVESTIMENTO 1.462.500,00

Saldo a Reprogramar	Repasse (R\$) 8.234,87	Contrapartida (R\$) 1.500,00
------------------------	---------------------------	---------------------------------

Meta	Item de Investimento	Subitem de Investimento	Descrição da Meta	Situação	Quantidade	Unid.	Lote de Licitação / nº do CTEF	Repasse (R\$)	Contrapartida Financeira (R\$)	Outros (R\$)	Investimento (R\$)
1.	Equipamentos comunitários	Esportes	Construção do Espaço Esportivo Comunitário no Município de Colinas/MA	Em Análise	1.500,00	m²	LOTE 1	1.452.765,13	-	-	1.452.765,13
2.								-	-	-	-
3.								-	-	-	-
4.								-	-	-	-
5.								-	-	-	-
6.								-	-	-	-
7.								-	-	-	-
8.								-	-	-	-
9.								-	-	-	-
10.								-	-	-	-
TOTAL								1.452.765,13 (100,00%)	- (0,00%)	- (0,00%)	1.452.765,13 (100,00%)

Observações:

COLINAS-MA

Local

segunda-feira, 2 de março de 2026

Data

Representante Tomador

Nome:

Cargo:

FUNTE	CÓDIGO	DESCRIÇÃO	UNIDADE	CUSTO UNITÁRIO DESONERADO	CUSTO UNITÁRIO NÃO DESONERADO	ORIGEM DO PREÇO
CPU	C001	LASTRO COM MATERIAL GRANULAR (PEDRA BRITADA N.1), ESPESSURA DE 10 CM	M³	157,13	159,18	
CPU	C002	LASTRO COM MATERIAL GRANULAR (PEDRA BRITADA N.0), ESPESSURA DE 5 CM	MÉS	182,04	184,47	
CPU	C003	LASTRO COM MATERIAL GRANULAR (PÓ DE BRITA), ESPESSURA DE 5 CM	M²	182,04	184,47	
CPU	C004	GRAMA SINTÉTICA ESPORTIVA PARA FUTEBOL EM POLIETILENO, COM ALTURA MÍNIMA DE 42 MM (FORNECIMENTO E COLOCAÇÃO)	M²	169,73	169,73	
CPU	C005	CONJUNTO PARA FUTEBOL DE CAMPO COM PAR DE TRAVES OFICIAIS DE 5,00 X 2,20 M EM TUBO DE AÇO GALVANIZADO 4", PINTURA EM PRIMER COM TINTA ESMALTE SINTÉTICO E REDES DE POLIETILENO FIO 3 MM - FORNECIMENTO E INSTALAÇÃO	UND	4.608,45	4.630,85	
CPU	C006	TABELA DE BASQUETE DE COMPENSADO NAVAL, COM AROS, REDES E ESTRUTURA EM TUBO GALVANIZADO - FORNECIMENTO E INSTALAÇÃO.	UND	3.813,26	3.839,71	
CPU	C007	ESTACA BROCA DE CONCRETO (0,20 X 0,20) M, ESCAVAÇÃO MANUAL, COM TUBO DE AÇO GALVANIZADO DE 2" EXECUÇÃO DE PASSEIO (CALÇADA) OU PISO DE CONCRETO COM CONCRETO MOLDADO IN LOCO, FEITO EM OBRA, ACABAMENTO CONVENCIONAL, ESPESSURA 6 CM	M	185,72	230,48	
CPU	C008	CAIXA ENTERRADA RETANGULAR, EM ALVENARIA COM BLOCOS DE CONCRETO, TAMPA EM CONCRETO COM GRELHA, DIMENSÕES INTERNAS 0,8X0,8X0,5 M PARA REDE DE DRENAGEM	M²	57,63	58,69	
CPU	C009	DRENO ESPINHA DE PEIXE (SEÇÃO 0,40 X 0,20 M), COM TUBO DE PEAD CORRUGADO PERFORADO, DN 100 MM, ENCHIMENTO COM BRITA, ENVOLVIDO COM MANTA GEOTÉXIL, INCLUSIVE CONEXÕES	0	829,38	854,54	
CPU	C010	ELETRODUTO RÍGIDO ROSCÁVEL PVC, DN 32 MM (1"), APARENTE - FORNECIMENTO E INSTALAÇÃO	M	76,19	76,90	
CPU	C011	ELETRODUTO FLEXÍVEL CORRUGADO, PEAD, DN 50 (1 1/2"), PARA REDE ENTERRADA DE DISTRIBUIÇÃO DE ENERGIA ELÉTRICA - FORNECIMENTO E INSTALAÇÃO	M	31,75	32,41	
CPU	C012	ELETRODUTO FLEXÍVEL CORRUGADO, PEAD, DN 63 (2"), PARA REDE ENTERRADA DE DISTRIBUIÇÃO DE ENERGIA ELÉTRICA - FORNECIMENTO E INSTALAÇÃO	M	9,12	9,21	
CPU	C013	ELETRODUTO RÍGIDO ROSCÁVEL PVC, DN 50 MM (2"), APARENTE - FORNECIMENTO E INSTALAÇÃO	M	13,00	13,13	
CPU	C014	ELETRODUTO RÍGIDO ROSCÁVEL PVC, DN 50 MM (2"), APARENTE - FORNECIMENTO E INSTALAÇÃO	M	52,68	53,53	
CPU	C015	CURVA LONGA 90 GRAUS PARA ELETRODUTO, PVC, ROSCÁVEL, DN 32 MM (1") - FORNECIMENTO E INSTALAÇÃO	UND	21,70	22,12	
CPU	C016	CABO DE COBRE FLEXÍVEL ISOLADO, 2,5 MM², ANTI-CHAMA 0,6/1,0 KV - FORNECIMENTO E INSTALAÇÃO	M	5,59	5,62	
CPU	C017	CABO DE COBRE FLEXÍVEL ISOLADO, 4 MM², ANTI-CHAMA 0,6/1,0 KV - FORNECIMENTO E INSTALAÇÃO	M	8,28	8,33	
CPU	C018	CABO DE COBRE FLEXÍVEL ISOLADO, 6 MM², ANTI-CHAMA 0,6/1,0 KV - FORNECIMENTO E INSTALAÇÃO	M	11,72	11,78	
CPU	C019	CABO DE COBRE FLEXÍVEL ISOLADO, 10 MM², ANTI-CHAMA 0,6/1,0 KV - FORNECIMENTO E INSTALAÇÃO	M	18,79	18,89	
CPU	C020	CABO DE COBRE FLEXÍVEL ISOLADO, 16 MM², ANTI-CHAMA 0,6/1,0 KV - FORNECIMENTO E INSTALAÇÃO	M	29,53	29,68	
CPU	C021	CONDULETE DE ALUMÍNIO, TIPO C, PARA ELETRODUTO DE PVC DN 32 MM (1"), APARENTE - FORNECIMENTO E INSTALAÇÃO	UND	41,80	42,21	
CPU	C022	CONDULETE DE ALUMÍNIO, TIPO E, PARA ELETRODUTO DE PVC DN 32 MM (1"), APARENTE - FORNECIMENTO E INSTALAÇÃO	UND	40,38	40,71	
CPU	C023	CONDULETE DE ALUMÍNIO, TIPO T, PARA ELETRODUTO DE PVC DN 32 MM (1"), APARENTE - FORNECIMENTO E INSTALAÇÃO	UND	54,86	55,45	
CPU	C024	QUADRO DE DISTRIBUIÇÃO DE ENERGIA EM CHAPA DE AÇO GALVANIZADO, DE EMBUTIR, COM BARRAMENTO TRIFÁSICO, PARA 18 DISJUNTORES DIN 100A - FORNECIMENTO E INSTALAÇÃO	UND	4.161,87	4.186,28	
CPU	C025	DISJUNTOR MONOPOLAR TIPO DIN, CORRENTE NOMINAL DE 16A - FORNECIMENTO E INSTALAÇÃO	UND	462,69	463,55	
CPU	C026	DISJUNTOR MONOPOLAR TIPO DIN, CORRENTE NOMINAL DE 20A - FORNECIMENTO E INSTALAÇÃO	UND	11,37	11,43	
CPU	C027	DISJUNTOR MONOPOLAR TIPO DIN, CORRENTE NOMINAL DE 25A - FORNECIMENTO E INSTALAÇÃO	UND	12,79	12,79	
CPU	C028	DISJUNTOR TRIPOLAR TIPO DIN, CORRENTE NOMINAL DE 32A - FORNECIMENTO E INSTALAÇÃO	UND	73,99	74,34	
CPU	C029	DISPOSITIVO DE PROTEÇÃO CONTRA SURTO 45 KA, 175 V, TIPO AC - FORNECIMENTO E INSTALAÇÃO	UND	98,96	99,35	
CPU	C030	CORDALHA DE COBRE NU 50 MM², NÃO ENTERRADA, COM ISOLADOR - FORNECIMENTO E INSTALAÇÃO	M	101,37	102,39	
CPU	C031	HASTE DE ATERRAMENTO, DIÂMETRO 3/4", COM 3 METROS - FORNECIMENTO E INSTALAÇÃO	UND	132,46	133,51	
CPU	C032	RELÉ FOTOELÉTRICO PARA COMANDO DE ILUMINAÇÃO EXTERNA 1800 W - FORNECIMENTO E INSTALAÇÃO	UND	36,06	36,08	
CPU	C033	REFLETOR EM ALUMÍNIO, DE SUPORTE E ALÇA, COM LÂMPADA EM LED 100W DE POTÊNCIA - FORNECIMENTO E INSTALAÇÃO	UND	73,15	73,68	
CPU	C034	POSTE EM CONCRETO ARMADO SEÇÃO CIRCULAR 200/10, TIPO C-14 COM 3 REFLETORES EM LED 200W FIXADOS EM CRUZETA DE CONCRETO - FORNECIMENTO E INSTALAÇÃO	UND	2.513,33	2.527,78	
CPU	C035	POSTE EM CONCRETO ARMADO SEÇÃO CIRCULAR 200/10, TIPO C-14 COM 6 REFLETORES EM LED 200W FIXADOS EM CRUZETA DE CONCRETO - FORNECIMENTO E INSTALAÇÃO	UND	3.116,26	3.133,26	
PRÓPRIA	CP-00	ADMINISTRAÇÃO LOCAL	MÉS	9.594,30	10.313,70	
— COTAÇÃO	COT-001	PARDE ESCALADA (2,00 X 1,80)M EM MADEIRA PINUS OU EUCALIPTO TRATADO, COM ACABAMENTO EM VERNIZ FOSCO, REF. MODELO M111 DA LÚDICO PARQUES OU SIMILAR - FORNECIMENTO E MONTAGEM	UND	5.847,54	5.847,54	
COTAÇÃO	COT-002	GANGORRA DUPLA (3,00 X 2,50)M EM MADEIRA PINUS OU EUCALIPTO TRATADO, COM ACABAMENTO EM VERNIZ FOSCO, REF. MODELO M128 DA LÚDICO PARQUES OU SIMILAR - FORNECIMENTO E MONTAGEM	UND	3.813,19	3.813,19	
COTAÇÃO	COT-003	BRINQUEDO (4,00 X 5,00)M EM MADEIRA PINUS OU EUCALIPTO TRATADO, COM ACABAMENTO EM VERNIZ FOSCO, CONTENDO 1 CASINHA, 1 RAMPA DE ACESSO, 1 ESCORREGADOR, 1 ESCADA DE MARINHEIRO E 2 BALANÇOS, REF. MODELO M210 DA LÚDICO PARQUES OU SIMILAR	UND	25.421,24	25.421,24	
COTAÇÃO	COT-004	BANCO FIXO (0,70 X 1,50)M EM MADEIRA PINUS OU EUCALIPTO TRATADO, COM ACABAMENTO EM VERNIZ FOSCO, REF. MODELO M312 DA LÚDICO PARQUES OU SIMILAR - FORNECIMENTO E MONTAGEM	UND	1.461,89	1.461,89	
COTAÇÃO	COT-005	CESTO DE LIXO (0,60 X 0,60)M EM MADEIRA PINUS OU EUCALIPTO TRATADO, COM ACABAMENTO EM VERNIZ FOSCO, REF. MODELO M313 DA LÚDICO PARQUES OU SIMILAR - FORNECIMENTO E MONTAGEM	UND	933,30	933,30	
COTAÇÃO	COT-006	BALANÇO DUPLA (1,50 X 3,00)M EM MADEIRA PINUS OU EUCALIPTO TRATADO, COM ACABAMENTO EM VERNIZ FOSCO, REF. MODELO M117 DA LÚDICO PARQUES OU SIMILAR - FORNECIMENTO E MONTAGEM	UND	3.079,89	3.079,89	
COTAÇÃO	COT-007	MESA PARA JOGOS (1,00 X 1,00)M COM 4 BANCOS (0,30 X 0,30)M EM MADEIRA PINUS OU EUCALIPTO TRATADO, COM ACABAMENTO EM VERNIZ FOSCO, REF. MODELO M314 DA LÚDICO PARQUES OU SIMILAR - FORNECIMENTO E MONTAGEM	UND	3.885,42	3.885,42	
COTAÇÃO	COT-008	CONJUNTO MESA (1,00 X 2,00)M E 2 BANCOS (0,30 X 2,00)M EM MADEIRA PINUS OU EUCALIPTO TRATADO, COM ACABAMENTO EM VERNIZ FOSCO, REF. MODELO M315 DA LÚDICO PARQUES OU SIMILAR - FORNECIMENTO E MONTAGEM	UND	6.047,54	6.047,54	
COTAÇÃO	COT-009	RELÉ FOTOELÉTRICO PARA COMANDO DE ILUMINAÇÃO EXTERNA 1800 W	UND	35,08	35,08	
COTAÇÃO	COT-010	PISO MODULAR EM POLIPROPILENO DE ALTO IMPACTO E RESISTÊNCIA, PROTEÇÃO UV, INCLUINDO DEMARCAÇÃO DA QUADRA COM TINTA À BASE DE PU - FORNECIMENTO E INSTALAÇÃO	M²	140.449,70	140.449,70	
SINAPI	104658	PISO PODOTÁTIL DE ALERTA O DIRECIONAL, DE CONCRETO, ASSENTADO SOBRE ARGAMASSA. AF_03/2024	M2	161,04	163,59	
SINAPI	105002	RAMPA DE ACESSIBILIDADE EM CONCRETO MOLDADO IN LOCO, EM CALÇADA NOVA COM LARGURA MAIOR OU IGUAL À 3,00 M, FCK 25MPA, COM PISO PODOTÁTIL. AF_03/2024	UN	781,86	800,54	
SINAPI	105004	RAMPA DE ACESSIBILIDADE EM CONCRETO MOLDADO IN LOCO, EM CALÇADA NOVA COM LARGURA MENOR À 3,00 M, FCK 25MPA, COM PISO PODOTÁTIL. AF_03/2024	M2	133,53	136,76	
SINAPI	105003	RAMPA DE ACESSIBILIDADE EM CONCRETO MOLDADO IN LOCO, EM CALÇADA PRÉ EXISTENTE COM LARGURA MAIOR OU IGUAL À 3,00 M, FCK 25MPA, COM PISO PODOTÁTIL. AF_03/2024	UN	1.184,55	1.220,68	
SINAPI	105005	RAMPA DE ACESSIBILIDADE EM CONCRETO MOLDADO IN LOCO, EM CALÇADA PRÉ EXISTENTE COM LARGURA MENOR À 3,00 M, FCK 25MPA, COM PISO PODOTÁTIL. AF_03/2024	M2	208,09	214,56	
SINAPI	105006	RAMPA DE ACESSIBILIDADE EM CONCRETO PRÉ MOLDADO, EM CALÇADA NOVA COM LARGURA MAIOR OU IGUAL À 3,00 M, FCK 25MPA, COM PISO PODOTÁTIL. AF_03/2024	UN	0,00	0,00	
SINAPI	104999	RAMPA DE ACESSIBILIDADE EM CONCRETO PRÉ MOLDADO, EM CALÇADA PRÉ EXISTENTE COM LARGURA MAIOR OU IGUAL À 3,00 M, FCK 25MPA, COM PISO PODOTÁTIL. AF_03/2024	UN	0,00	0,00	
SINAPI	105000	RAMPA DE ACESSIBILIDADE PARA ACESSO A EDIFICAÇÕES COM INCLINAÇÃO DE 8,33% EM CONCRETO MOLDADO IN LOCO, COM LARGURA DE 1,20M, FCK 25MPA, NÃO ARMADA, COM JUNTA A CADA 2M COM CORTE À SECO. AF_03/2024	M	1.179,54	1.201,50	
SINAPI	105001	RAMPA DE ACESSIBILIDADE PARA ACESSO A EDIFICAÇÕES COM INCLINAÇÃO DE 8,33% EM CONCRETO MOLDADO IN LOCO, COM LARGURA DE 1,50M, FCK 25MPA, NÃO ARMADA, COM JUNTA A CADA 2M COM CORTE À SECO. AF_03/2024	M	1.216,19	1.238,47	
SINAPI	89306	ALVENARIA ESTRUTURAL DE BLOCOS CERÂMICOS 14X19X29, (ESPESURA DE 14 CM), UTILIZANDO COLHER DE PEDREIRO E ARGAMASSA DE ASSENTAMENTO COM PREPARO EM BETONEIRA. AF_03/2023	M2	98,01	100,78	
SINAPI	89307	ALVENARIA ESTRUTURAL DE BLOCOS CERÂMICOS 14X19X29, (ESPESURA DE 14 CM), UTILIZANDO COLHER DE PEDREIRO E ARGAMASSA DE ASSENTAMENTO COM PREPARO MANUAL. AF_03/2023	M2	100,33	103,22	
SINAPI	89290	ALVENARIA ESTRUTURAL DE BLOCOS CERÂMICOS 14X19X29, (ESPESURA DE 14 CM), UTILIZANDO PALHETA E ARGAMASSA DE ASSENTAMENTO COM PREPARO EM BETONEIRA. AF_03/2023	M2	81,99	83,98	
SINAPI	89291	ALVENARIA ESTRUTURAL DE BLOCOS CERÂMICOS 14X19X29, (ESPESURA DE 14 CM), UTILIZANDO PALHETA E ARGAMASSA DE ASSENTAMENTO COM PREPARO MANUAL. AF_03/2023	M2	83,72	85,80	
SINAPI	89298	ALVENARIA ESTRUTURAL DE BLOCOS CERÂMICOS 14X19X29, (ESPESURA DE 14 CM), UTILIZANDO COLHER DE PEDREIRO E ARGAMASSA DE ASSENTAMENTO COM PREPARO EM BETONEIRA. AF_03/2023	M2	85,90	87,96	
SINAPI	89299	ALVENARIA ESTRUTURAL DE BLOCOS CERÂMICOS 14X19X29, (ESPESURA DE 14 CM), UTILIZANDO COLHER DE PEDREIRO E ARGAMASSA DE ASSENTAMENTO COM PREPARO MANUAL. AF_03/2023	M2	87,98	90,15	
SINAPI	89282	ALVENARIA ESTRUTURAL DE BLOCOS CERÂMICOS 14X19X29, (ESPESURA DE 14 CM), UTILIZANDO PALHETA E ARGAMASSA DE ASSENTAMENTO COM PREPARO EM BETONEIRA. AF_03/2023	M2	74,47	76,00	
SINAPI	89283	ALVENARIA ESTRUTURAL DE BLOCOS CERÂMICOS 14X19X29, (ESPESURA DE 14 CM), UTILIZANDO PALHETA E ARGAMASSA DE ASSENTAMENTO COM PREPARO MANUAL. AF_03/2023	M2	76,03	77,64	
SINAPI	89480	ALVENARIA DE BLOCOS DE CONCRETO ESTRUTURAL 14X19X29 CM (ESPESURA 14 CM), FBK = 14 MPA, UTILIZANDO COLHER DE PEDREIRO. AF_10/2022	M2	165,26	168,52	
SINAPI	89464	ALVENARIA DE BLOCOS DE CONCRETO ESTRUTURAL 14X19X29 CM (ESPESURA 14 CM), FBK = 14,0 MPA, UTILIZANDO PALHETA. AF_10/2022	M2	145,30	147,59	
SINAPI	89478	ALVENARIA DE BLOCOS DE CONCRETO ESTRUTURAL 14X19X29 CM (ESPESURA 14 CM), FBK = 4,5 MPA, UTILIZANDO COLHER DE PEDREIRO. AF_10/2022	M2	141,32	144,36	
SINAPI	89462	ALVENARIA DE BLOCOS DE CONCRETO ESTRUTURAL 14X19X29 CM (ESPESURA 14 CM), FBK = 4,5 MPA, UTILIZANDO PALHETA. AF_10/2022	M2	122,51	124,66	
SINAPI	104444	ALVENARIA DE BLOCOS DE CONCRETO ESTRUTURAL 14X19X29 CM (ESPESURA 14 CM), FBK = 8 MPA, UTILIZANDO COLHER DE PEDREIRO. AF_10/2022	M2	0,00	0,00	

FUNTE	CÓDIGO	DESCRIÇÃO	UNIDADE	CUSTO UNITÁRIO DESONERADO	CUSTO UNITÁRIO NÃO DESONERADO	ORIGEM DO PREÇO
SINAPI	104442	ALVENARIA DE BLOCOS DE CONCRETO ESTRUTURAL 14X19X29 CM (ESPESSURA 14 CM), FBK = 8 MPA, UTILIZANDO PALHETA. AF_10/2022	M2	0,00	0,00	
SINAPI	89472	ALVENARIA DE BLOCOS DE CONCRETO ESTRUTURAL 14X19X39 CM (ESPESSURA 14 CM), FBK = 14 MPA, UTILIZANDO COLHER DE PEDREIRO. AF_10/2022	M2	127,90	129,86	
SINAPI	89455	ALVENARIA DE BLOCOS DE CONCRETO ESTRUTURAL 14X19X39 CM (ESPESSURA 14 CM), FBK = 14 MPA, UTILIZANDO PALHETA. AF_10/2022	M2	115,06	116,46	
SINAPI	89470	ALVENARIA DE BLOCOS DE CONCRETO ESTRUTURAL 14X19X39 CM (ESPESSURA 14 CM), FBK = 4,5 MPA, UTILIZANDO COLHER DE PEDREIRO. AF_10/2022	M2	105,81	107,63	
SINAPI	89453	ALVENARIA DE BLOCOS DE CONCRETO ESTRUTURAL 14X19X39 CM (ESPESSURA 14 CM), FBK = 4,5 MPA, UTILIZANDO PALHETA. AF_10/2022	M2	94,10	95,43	
SINAPI	104443	ALVENARIA DE BLOCOS DE CONCRETO ESTRUTURAL 14X19X39 CM (ESPESSURA 14 CM), FBK = 8 MPA, UTILIZANDO COLHER DE PEDREIRO. AF_10/2022	M2	0,00	0,00	
SINAPI	104441	ALVENARIA DE BLOCOS DE CONCRETO ESTRUTURAL 14X19X39 CM (ESPESSURA 14 CM), FBK = 8 MPA, UTILIZANDO PALHETA. AF_10/2022	M2	0,00	0,00	
SINAPI	103354	ALVENARIA DE VEDAÇÃO DE BLOCOS CERÂMICOS FURADOS NA HORIZONTAL DE 11,5X14X24 CM (ESPESSURA 11,5 CM) E ARGAMASSA DE ASSENTAMENTO COM PREPARO EM BETONEIRA. AF_12/2021	M2	88,05	91,15	
SINAPI	103355	ALVENARIA DE VEDAÇÃO DE BLOCOS CERÂMICOS FURADOS NA HORIZONTAL DE 11,5X14X24 CM (ESPESSURA 11,5 CM) E ARGAMASSA DE ASSENTAMENTO COM PREPARO MANUAL. AF_12/2021	M2	89,36	92,54	
SINAPI	103330	ALVENARIA DE VEDAÇÃO DE BLOCOS CERÂMICOS FURADOS NA HORIZONTAL DE 11,5X19X19 CM (ESPESSURA 11,5 CM) E ARGAMASSA DE ASSENTAMENTO COM PREPARO EM BETONEIRA. AF_12/2021	M2	82,07	84,77	
SINAPI	103331	ALVENARIA DE VEDAÇÃO DE BLOCOS CERÂMICOS FURADOS NA HORIZONTAL DE 11,5X19X19 CM (ESPESSURA 11,5 CM) E ARGAMASSA DE ASSENTAMENTO COM PREPARO MANUAL. AF_12/2021	M2	83,31	86,08	
SINAPI	103358	ALVENARIA DE VEDAÇÃO DE BLOCOS CERÂMICOS FURADOS NA HORIZONTAL DE 11,5X19X29 CM (ESPESSURA 11,5 CM) E ARGAMASSA DE ASSENTAMENTO COM PREPARO EM BETONEIRA. AF_12/2021	M2	69,70	71,87	
SINAPI	103359	ALVENARIA DE VEDAÇÃO DE BLOCOS CERÂMICOS FURADOS NA HORIZONTAL DE 11,5X19X29 CM (ESPESSURA 11,5 CM) E ARGAMASSA DE ASSENTAMENTO COM PREPARO MANUAL. AF_12/2021	M2	70,75	72,98	
SINAPI	103366	ALVENARIA DE VEDAÇÃO DE BLOCOS CERÂMICOS FURADOS NA HORIZONTAL DE 11,5X19X39 CM (ESPESSURA 11,5 CM) E ARGAMASSA DE ASSENTAMENTO COM PREPARO EM BETONEIRA. AF_12/2021	M2	61,63	63,31	
SINAPI	103367	ALVENARIA DE VEDAÇÃO DE BLOCOS CERÂMICOS FURADOS NA HORIZONTAL DE 11,5X19X39 CM (ESPESSURA 11,5 CM) E ARGAMASSA DE ASSENTAMENTO COM PREPARO MANUAL. AF_12/2021	M2	62,58	64,32	
SINAPI	103360	ALVENARIA DE VEDAÇÃO DE BLOCOS CERÂMICOS FURADOS NA HORIZONTAL DE 14X19X29 CM (ESPESSURA 14 CM) E ARGAMASSA DE ASSENTAMENTO COM PREPARO EM BETONEIRA. AF_12/2021	M2	81,35	83,90	
SINAPI	103361	ALVENARIA DE VEDAÇÃO DE BLOCOS CERÂMICOS FURADOS NA HORIZONTAL DE 14X19X29 CM (ESPESSURA 14 CM) E ARGAMASSA DE ASSENTAMENTO COM PREPARO MANUAL. AF_12/2021	M2	82,67	85,30	
SINAPI	103368	ALVENARIA DE VEDAÇÃO DE BLOCOS CERÂMICOS FURADOS NA HORIZONTAL DE 14X19X39 CM (ESPESSURA 14 CM) E ARGAMASSA DE ASSENTAMENTO COM PREPARO EM BETONEIRA. AF_12/2021	M2	69,71	71,65	
SINAPI	103369	ALVENARIA DE VEDAÇÃO DE BLOCOS CERÂMICOS FURADOS NA HORIZONTAL DE 14X19X39 CM (ESPESSURA 14 CM) E ARGAMASSA DE ASSENTAMENTO COM PREPARO MANUAL. AF_12/2021	M2	70,91	72,92	
SINAPI	103334	ALVENARIA DE VEDAÇÃO DE BLOCOS CERÂMICOS FURADOS NA HORIZONTAL DE 14X9X19 CM (ESPESSURA 14 CM, BLOCO DEITADO) E ARGAMASSA DE ASSENTAMENTO COM PREPARO EM BETONEIRA. AF_12/2021	M2	142,54	147,75	
SINAPI	103335	ALVENARIA DE VEDAÇÃO DE BLOCOS CERÂMICOS FURADOS NA HORIZONTAL DE 14X9X19 CM (ESPESSURA 14 CM, BLOCO DEITADO) E ARGAMASSA DE ASSENTAMENTO COM PREPARO MANUAL. AF_12/2021	M2	144,84	150,20	
SINAPI	103362	ALVENARIA DE VEDAÇÃO DE BLOCOS CERÂMICOS FURADOS NA HORIZONTAL DE 19X19X29 CM (ESPESSURA 19 CM) E ARGAMASSA DE ASSENTAMENTO COM PREPARO EM BETONEIRA. AF_12/2021	M2	99,23	102,14	
SINAPI	103363	ALVENARIA DE VEDAÇÃO DE BLOCOS CERÂMICOS FURADOS NA HORIZONTAL DE 19X19X29 CM (ESPESSURA 19 CM) E ARGAMASSA DE ASSENTAMENTO COM PREPARO MANUAL. AF_12/2021	M2	100,72	103,71	
SINAPI	103370	ALVENARIA DE VEDAÇÃO DE BLOCOS CERÂMICOS FURADOS NA HORIZONTAL DE 19X19X39 CM (ESPESSURA 19 CM) E ARGAMASSA DE ASSENTAMENTO COM PREPARO EM BETONEIRA. AF_12/2021	M2	88,66	90,91	
SINAPI	103371	ALVENARIA DE VEDAÇÃO DE BLOCOS CERÂMICOS FURADOS NA HORIZONTAL DE 19X19X39 CM (ESPESSURA 19 CM) E ARGAMASSA DE ASSENTAMENTO COM PREPARO MANUAL. AF_12/2021	M2	90,01	92,34	
SINAPI	103332	ALVENARIA DE VEDAÇÃO DE BLOCOS CERÂMICOS FURADOS NA HORIZONTAL DE 9X14X19 CM (ESPESSURA 9 CM) E ARGAMASSA DE ASSENTAMENTO COM PREPARO EM BETONEIRA. AF_12/2021	M2	117,11	122,02	
SINAPI	103333	ALVENARIA DE VEDAÇÃO DE BLOCOS CERÂMICOS FURADOS NA HORIZONTAL DE 9X14X19 CM (ESPESSURA 9 CM) E ARGAMASSA DE ASSENTAMENTO COM PREPARO MANUAL. AF_12/2021	M2	118,43	123,42	
SINAPI	103352	ALVENARIA DE VEDAÇÃO DE BLOCOS CERÂMICOS FURADOS NA HORIZONTAL DE 9X14X24 CM (ESPESSURA 9 CM) E ARGAMASSA DE ASSENTAMENTO COM PREPARO EM BETONEIRA. AF_12/2021	M2	100,89	104,91	
SINAPI	103353	ALVENARIA DE VEDAÇÃO DE BLOCOS CERÂMICOS FURADOS NA HORIZONTAL DE 9X14X24 CM (ESPESSURA 9 CM) E ARGAMASSA DE ASSENTAMENTO COM PREPARO MANUAL. AF_12/2021	M2	102,11	106,20	
SINAPI	103328	ALVENARIA DE VEDAÇÃO DE BLOCOS CERÂMICOS FURADOS NA HORIZONTAL DE 9X19X19 CM (ESPESSURA 9 CM) E ARGAMASSA DE ASSENTAMENTO COM PREPARO EM BETONEIRA. AF_12/2021	M2	92,55	96,15	
SINAPI	103329	ALVENARIA DE VEDAÇÃO DE BLOCOS CERÂMICOS FURADOS NA HORIZONTAL DE 9X19X19 CM (ESPESSURA 9 CM) E ARGAMASSA DE ASSENTAMENTO COM PREPARO MANUAL. AF_12/2021	M2	93,70	97,37	
SINAPI	103356	ALVENARIA DE VEDAÇÃO DE BLOCOS CERÂMICOS FURADOS NA HORIZONTAL DE 9X19X29 CM (ESPESSURA 9 CM) E ARGAMASSA DE ASSENTAMENTO COM PREPARO EM BETONEIRA. AF_12/2021	M2	61,62	63,36	
SINAPI	103357	ALVENARIA DE VEDAÇÃO DE BLOCOS CERÂMICOS FURADOS NA HORIZONTAL DE 9X19X29 CM (ESPESSURA 9 CM) E ARGAMASSA DE ASSENTAMENTO COM PREPARO MANUAL. AF_12/2021	M2	62,59	64,39	
SINAPI	103364	ALVENARIA DE VEDAÇÃO DE BLOCOS CERÂMICOS FURADOS NA HORIZONTAL DE 9X19X39 CM (ESPESSURA 9 CM) E ARGAMASSA DE ASSENTAMENTO COM PREPARO EM BETONEIRA. AF_12/2021	M2	51,61	52,96	
SINAPI	103365	ALVENARIA DE VEDAÇÃO DE BLOCOS CERÂMICOS FURADOS NA HORIZONTAL DE 9X19X39 CM (ESPESSURA 9 CM) E ARGAMASSA DE ASSENTAMENTO COM PREPARO MANUAL. AF_12/2021	M2	52,27	53,67	
SINAPI	103350	ALVENARIA DE VEDAÇÃO DE BLOCOS CERÂMICOS FURADOS NA HORIZONTAL DE 9X9X19 CM (ESPESSURA 9 CM) E ARGAMASSA DE ASSENTAMENTO COM PREPARO EM BETONEIRA. AF_12/2021	M2	171,29	178,03	
SINAPI	103351	ALVENARIA DE VEDAÇÃO DE BLOCOS CERÂMICOS FURADOS NA HORIZONTAL DE 9X9X19 CM (ESPESSURA 9 CM) E ARGAMASSA DE ASSENTAMENTO COM PREPARO MANUAL. AF_12/2021	M2	172,98	179,83	
SINAPI	103344	ALVENARIA DE VEDAÇÃO DE BLOCOS CERÂMICOS FURADOS NA VERTICAL DE 11,5X19X29 CM (ESPESSURA 11,5 CM) E ARGAMASSA DE ASSENTAMENTO COM PREPARO EM BETONEIRA. AF_12/2021	M2	83,72	85,91	
SINAPI	103345	ALVENARIA DE VEDAÇÃO DE BLOCOS CERÂMICOS FURADOS NA VERTICAL DE 11,5X19X29 CM (ESPESSURA 11,5 CM) E ARGAMASSA DE ASSENTAMENTO COM PREPARO MANUAL. AF_12/2021	M2	85,26	87,54	
SINAPI	103348	ALVENARIA DE VEDAÇÃO DE BLOCOS CERÂMICOS FURADOS NA VERTICAL DE 11,5X19X39 CM (ESPESSURA 11,5 CM) E ARGAMASSA DE ASSENTAMENTO COM PREPARO EM BETONEIRA. AF_12/2021	M2	71,10	72,80	
SINAPI	103349	ALVENARIA DE VEDAÇÃO DE BLOCOS CERÂMICOS FURADOS NA VERTICAL DE 11,5X19X39 CM (ESPESSURA 11,5 CM) E ARGAMASSA DE ASSENTAMENTO COM PREPARO MANUAL. AF_12/2021	M2	72,50	74,29	
SINAPI	103346	ALVENARIA DE VEDAÇÃO DE BLOCOS CERÂMICOS FURADOS NA VERTICAL DE 14X19X29 CM (ESPESSURA 14 CM) E ARGAMASSA DE ASSENTAMENTO COM PREPARO EM BETONEIRA. AF_12/2021	M2	92,44	95,00	
SINAPI	103347	ALVENARIA DE VEDAÇÃO DE BLOCOS CERÂMICOS FURADOS NA VERTICAL DE 14X19X29 CM (ESPESSURA 14 CM) E ARGAMASSA DE ASSENTAMENTO COM PREPARO MANUAL. AF_12/2021	M2	94,08	96,74	
SINAPI	103324	ALVENARIA DE VEDAÇÃO DE BLOCOS CERÂMICOS FURADOS NA VERTICAL DE 14X19X39 CM (ESPESSURA 14 CM) E ARGAMASSA DE ASSENTAMENTO COM PREPARO EM BETONEIRA. AF_12/2021	M2	80,37	82,33	
SINAPI	103325	ALVENARIA DE VEDAÇÃO DE BLOCOS CERÂMICOS FURADOS NA VERTICAL DE 14X19X39 CM (ESPESSURA 14 CM) E ARGAMASSA DE ASSENTAMENTO COM PREPARO MANUAL. AF_12/2021	M2	81,86	83,90	
SINAPI	103326	ALVENARIA DE VEDAÇÃO DE BLOCOS CERÂMICOS FURADOS NA VERTICAL DE 19X19X39 CM (ESPESSURA 19 CM) E ARGAMASSA DE ASSENTAMENTO COM PREPARO EM BETONEIRA. AF_12/2021	M2	94,64	96,91	
SINAPI	103327	ALVENARIA DE VEDAÇÃO DE BLOCOS CERÂMICOS FURADOS NA VERTICAL DE 19X19X39 CM (ESPESSURA 19 CM) E ARGAMASSA DE ASSENTAMENTO COM PREPARO MANUAL. AF_12/2021	M2	96,38	98,75	
SINAPI	103322	ALVENARIA DE VEDAÇÃO DE BLOCOS CERÂMICOS FURADOS NA VERTICAL DE 9X19X39 CM (ESPESSURA 9 CM) E ARGAMASSA DE ASSENTAMENTO COM PREPARO EM BETONEIRA. AF_12/2021	M2	60,54	61,91	
SINAPI	103323	ALVENARIA DE VEDAÇÃO DE BLOCOS CERÂMICOS FURADOS NA VERTICAL DE 9X19X39 CM (ESPESSURA 9 CM) E ARGAMASSA DE ASSENTAMENTO COM PREPARO MANUAL. AF_12/2021	M2	61,85	63,30	
SINAPI	103338	ALVENARIA DE VEDAÇÃO DE BLOCOS VAZADOS DE CONCRETO APARENTE DE 14X19X39 CM (ESPESSURA 14 CM) E ARGAMASSA DE ASSENTAMENTO COM PREPARO EM BETONEIRA. AF_12/2021	M2	116,82	119,74	
SINAPI	103339	ALVENARIA DE VEDAÇÃO DE BLOCOS VAZADOS DE CONCRETO APARENTE DE 14X19X39 CM (ESPESSURA 14 CM) E ARGAMASSA DE ASSENTAMENTO COM PREPARO MANUAL. AF_12/2021	M2	118,11	121,10	
SINAPI	103340	ALVENARIA DE VEDAÇÃO DE BLOCOS VAZADOS DE CONCRETO APARENTE DE 19X19X39 CM (ESPESSURA 19 CM) E ARGAMASSA DE ASSENTAMENTO COM PREPARO EM BETONEIRA. AF_12/2021	M2	141,98	145,29	
SINAPI	103341	ALVENARIA DE VEDAÇÃO DE BLOCOS VAZADOS DE CONCRETO APARENTE DE 19X19X39 CM (ESPESSURA 19 CM) E ARGAMASSA DE ASSENTAMENTO COM PREPARO MANUAL. AF_12/2021	M2	143,59	147,00	
SINAPI	103336	ALVENARIA DE VEDAÇÃO DE BLOCOS VAZADOS DE CONCRETO APARENTE DE 9X19X39 CM (ESPESSURA 9 CM) E ARGAMASSA DE ASSENTAMENTO COM PREPARO EM BETONEIRA. AF_12/2021	M2	89,22	91,37	
SINAPI	103337	ALVENARIA DE VEDAÇÃO DE BLOCOS VAZADOS DE CONCRETO APARENTE DE 9X19X39 CM (ESPESSURA 9 CM) E ARGAMASSA DE ASSENTAMENTO COM PREPARO MANUAL. AF_12/2021	M2	90,32	92,53	
SINAPI	103342	ALVENARIA DE VEDAÇÃO DE BLOCOS VAZADOS DE CONCRETO DE 14X19X29 CM (ESPESSURA 14 CM) E ARGAMASSA DE ASSENTAMENTO COM PREPARO EM BETONEIRA. AF_12/2021	M2	121,37	123,92	
SINAPI	103343	ALVENARIA DE VEDAÇÃO DE BLOCOS VAZADOS DE CONCRETO DE 14X19X29 CM (ESPESSURA 14 CM) E ARGAMASSA DE ASSENTAMENTO COM PREPARO MANUAL. AF_12/2021	M2	122,80	125,43	
SINAPI	103318	ALVENARIA DE VEDAÇÃO DE BLOCOS VAZADOS DE CONCRETO DE 14X19X39 CM (ESPESSURA 14 CM) E ARGAMASSA DE ASSENTAMENTO COM PREPARO EM BETONEIRA. AF_12/2021	M2	103,59	105,86	
SINAPI	103319	ALVENARIA DE VEDAÇÃO DE BLOCOS VAZADOS DE CONCRETO DE 14X19X39 CM (ESPESSURA 14 CM) E ARGAMASSA DE ASSENTAMENTO COM PREPARO MANUAL. AF_12/2021	M2	104,88	107,22	
SINAPI	103320	ALVENARIA DE VEDAÇÃO DE BLOCOS VAZADOS DE CONCRETO DE 19X19X39 CM (ESPESSURA 19 CM) E ARGAMASSA DE ASSENTAMENTO COM PREPARO EM BETONEIRA. AF_12/2021	M2	124,95	127,51	
SINAPI	103321	ALVENARIA DE VEDAÇÃO DE BLOCOS VAZADOS DE CONCRETO DE 19X19X39 CM (ESPESSURA 19 CM) E ARGAMASSA DE ASSENTAMENTO COM PREPARO MANUAL. AF_12/2021	M2	126,56	129,22	
SINAPI	103316	ALVENARIA DE VEDAÇÃO DE BLOCOS VAZADOS DE CONCRETO DE 9X19X39 CM (ESPESSURA 9 CM) E ARGAMASSA DE ASSENTAMENTO COM PREPARO EM BETONEIRA. AF_12/2021	M2	80,30	81,96	

FUNTE	CÓDIGO	DESCRIÇÃO	UNIDADE	CUSTO UNITÁRIO DESONERADO	CUSTO UNITÁRIO NÃO DESONERADO	ORIGEM DO PREÇO
SINAPI	103317	ALVENARIA DE VEDAÇÃO DE BLOCOS VAZADOS DE CONCRETO DE 9X19X39 CM (ESPESSURA 9 CM) E ARGAMASSA DE ASSENTAMENTO COM PREPARO MANUAL. AF_12/2021	M2	81,40	83,12	
SINAPI	101166	ALVENARIA DE EMBASAMENTO COM BLOCO ESTRUTURAL DE CERÂMICA, DE 14X19X29CM E ARGAMASSA DE ASSENTAMENTO COM PREPARO EM BETONEIRA. AF_05/2020	M3	672,49	691,62	
SINAPI	101165	ALVENARIA DE EMBASAMENTO COM BLOCO ESTRUTURAL DE CONCRETO, DE 14X19X29CM E ARGAMASSA DE ASSENTAMENTO COM PREPARO EM BETONEIRA. AF_05/2020	M3	1.033,04	1.056,41	
SINAPI	101163	ALVENARIA DE VEDAÇÃO COM BLOCO DE VIDRO VAZADO, TIPO VENEZIANA, DE 6X20X20CM E ARGAMASSA DE ASSENTAMENTO COM PREPARO EM BETONEIRA. AF_05/2020	M2	646,84	656,16	
SINAPI	101164	ALVENARIA DE VEDAÇÃO COM BLOCO DE VIDRO, TIPO CANELADO, DE 8X19X19CM E ARGAMASSA DE ASSENTAMENTO COM PREPARO EM BETONEIRA. AF_05/2020	M2	657,64	666,99	
SINAPI	101162	ALVENARIA DE VEDAÇÃO COM ELEMENTO VAZADO DE CERÂMICA (COBOGÔ) DE 7X20X20CM E ARGAMASSA DE ASSENTAMENTO COM PREPARO EM BETONEIRA. AF_05/2020	M2	157,40	162,39	
SINAPI	101161	ALVENARIA DE VEDAÇÃO COM ELEMENTO VAZADO DE CONCRETO (COBOGÔ) DE 7X50X50CM E ARGAMASSA DE ASSENTAMENTO COM PREPARO EM BETONEIRA. AF_05/2020	M2	240,56	245,14	
SINAPI	101160	ALVENARIA DE VEDAÇÃO DE BLOCO DE SOLO-CIMENTO (TUOLO ECOLÓGICO) DE 7X15X30CM (ESPESSURA 15CM). AF_05/2020	M2	0,00	0,00	
SINAPI	101159	ALVENARIA DE VEDAÇÃO DE BLOCOS CERÂMICOS MACIÇOS DE 5X10X20CM (ESPESSURA 10CM) E ARGAMASSA DE ASSENTAMENTO COM PREPARO EM BETONEIRA. AF_05/2020	M2	136,64	141,08	
SINAPI	101154	ALVENARIA DE VEDAÇÃO DE BLOCOS DE CONCRETO CELULAR DE 10X30X60CM (ESPESSURA 10CM) E ARGAMASSA DE ASSENTAMENTO COM PREPARO EM BETONEIRA. AF_05/2020	M2	148,27	150,14	
SINAPI	101155	ALVENARIA DE VEDAÇÃO DE BLOCOS DE CONCRETO CELULAR DE 15X30X60CM (ESPESSURA 15CM) E ARGAMASSA DE ASSENTAMENTO COM PREPARO EM BETONEIRA. AF_05/2020	M2	208,80	211,26	
SINAPI	101156	ALVENARIA DE VEDAÇÃO DE BLOCOS DE CONCRETO CELULAR DE 20X30X60CM (ESPESSURA 20CM) E ARGAMASSA DE ASSENTAMENTO COM PREPARO EM BETONEIRA. AF_05/2020	M2	307,54	310,89	
SINAPI	101158	ALVENARIA DE VEDAÇÃO DE BLOCOS DE GESSO DE 10X50X6CM (ESPESSURA 10CM). AF_05/2020	M2	93,49	94,74	
SINAPI	101157	ALVENARIA DE VEDAÇÃO DE BLOCOS DE GESSO DE 7X50X6CM (ESPESSURA 7CM). AF_05/2020	M2	71,07	72,14	
SINAPI	87382	ARGAMASSA INDUSTRIALIZADA MULTIUSO PARA REVESTIMENTOS E ASSENTAMENTO DA ALVENARIA, PREPARO COM MISTURADOR DE EIXO HORIZONTAL DE 160 KG. AF_08/2019	M3	2.160,77	2.166,44	
SINAPI	87383	ARGAMASSA INDUSTRIALIZADA MULTIUSO PARA REVESTIMENTOS E ASSENTAMENTO DA ALVENARIA, PREPARO COM MISTURADOR DE EIXO HORIZONTAL DE 300 KG. AF_08/2019	M3	2.161,32	2.165,76	
SINAPI	87384	ARGAMASSA INDUSTRIALIZADA MULTIUSO PARA REVESTIMENTOS E ASSENTAMENTO DA ALVENARIA, PREPARO COM MISTURADOR DE EIXO HORIZONTAL DE 600 KG. AF_08/2019	M3	2.157,00	2.160,33	
SINAPI	87398	ARGAMASSA INDUSTRIALIZADA MULTIUSO PARA REVESTIMENTOS E ASSENTAMENTO DA ALVENARIA, PREPARO MANUAL. AF_08/2019	M3	2.381,81	2.396,80	
SINAPI	87395	ARGAMASSA INDUSTRIALIZADA PARA CHAPISCO COLANTE, PREPARO COM MISTURADOR DE EIXO HORIZONTAL DE 160 KG. AF_08/2019	M3	4.236,44	4.243,83	
SINAPI	87396	ARGAMASSA INDUSTRIALIZADA PARA CHAPISCO COLANTE, PREPARO COM MISTURADOR DE EIXO HORIZONTAL DE 300 KG. AF_08/2019	M3	4.268,49	4.274,49	
SINAPI	87397	ARGAMASSA INDUSTRIALIZADA PARA CHAPISCO COLANTE, PREPARO COM MISTURADOR DE EIXO HORIZONTAL DE 600 KG. AF_08/2019	M3	4.301,52	4.306,33	
SINAPI	87402	ARGAMASSA INDUSTRIALIZADA PARA CHAPISCO COLANTE, PREPARO MANUAL. AF_08/2019	M3	4.521,66	4.540,44	
SINAPI	87391	ARGAMASSA INDUSTRIALIZADA PARA CHAPISCO ROLADO, PREPARO COM MISTURADOR DE EIXO HORIZONTAL DE 160 KG. AF_08/2019	M3	6.738,80	6.746,19	
SINAPI	87393	ARGAMASSA INDUSTRIALIZADA PARA CHAPISCO ROLADO, PREPARO COM MISTURADOR DE EIXO HORIZONTAL DE 300 KG. AF_08/2019	M3	6.804,46	6.810,46	
SINAPI	87394	ARGAMASSA INDUSTRIALIZADA PARA CHAPISCO ROLADO, PREPARO COM MISTURADOR DE EIXO HORIZONTAL DE 600 KG. AF_08/2019	M3	6.869,59	6.874,40	
SINAPI	87401	ARGAMASSA INDUSTRIALIZADA PARA CHAPISCO ROLADO, PREPARO MANUAL. AF_08/2019	M3	7.075,26	7.094,04	
SINAPI	87407	ARGAMASSA INDUSTRIALIZADA PARA REVESTIMENTOS, MISTURA E PROJEÇÃO DE 1,5 M ³ /H DE ARGAMASSA. AF_08/2019	M3	2.203,15	2.208,53	
SINAPI	87408	ARGAMASSA INDUSTRIALIZADA PARA REVESTIMENTOS, MISTURA E PROJEÇÃO DE 2 M ³ /H DE ARGAMASSA. AF_08/2019	M3	2.193,79	2.197,83	
SINAPI	87404	ARGAMASSA PARA REVESTIMENTO DECORATIVO MONOCAMADA (MONOCAPIA), MISTURA E PROJEÇÃO DE 1,5 M ³ /H DE ARGAMASSA. AF_08/2019	M3	6.285,20	6.293,17	
SINAPI	87405	ARGAMASSA PARA REVESTIMENTO DECORATIVO MONOCAMADA (MONOCAPIA), MISTURA E PROJEÇÃO DE 2 M ³ /H DE ARGAMASSA. AF_08/2019	M3	6.308,07	6.314,05	
SINAPI	87388	ARGAMASSA PARA REVESTIMENTO DECORATIVO MONOCAMADA (MONOCAPIA), PREPARO COM MISTURADOR DE EIXO HORIZONTAL DE 160 KG. AF_08/2019	M3	6.060,49	6.066,19	
SINAPI	87389	ARGAMASSA PARA REVESTIMENTO DECORATIVO MONOCAMADA (MONOCAPIA), PREPARO COM MISTURADOR DE EIXO HORIZONTAL DE 300 KG. AF_08/2019	M3	6.089,10	6.093,51	
SINAPI	87390	ARGAMASSA PARA REVESTIMENTO DECORATIVO MONOCAMADA (MONOCAPIA), PREPARO COM MISTURADOR DE EIXO HORIZONTAL DE 600 KG. AF_08/2019	M3	6.124,88	6.128,21	
SINAPI	87385	ARGAMASSA PRONTA PARA CONTRAPISO, PREPARO COM MISTURADOR DE EIXO HORIZONTAL DE 160 KG. AF_08/2019	M3	2.508,13	2.514,89	
SINAPI	87386	ARGAMASSA PRONTA PARA CONTRAPISO, PREPARO COM MISTURADOR DE EIXO HORIZONTAL DE 300 KG. AF_08/2019	M3	2.504,48	2.509,59	
SINAPI	87387	ARGAMASSA PRONTA PARA CONTRAPISO, PREPARO COM MISTURADOR DE EIXO HORIZONTAL DE 600 KG. AF_08/2019	M3	2.503,23	2.507,14	
SINAPI	87399	ARGAMASSA PRONTA PARA CONTRAPISO, PREPARO MANUAL. AF_08/2019	M3	2.733,40	2.749,50	
SINAPI	88627	ARGAMASSA TRAÇO 1:0,5:4,5 (EM VOLUME DE CIMENTO, CAL E AREIA MÉDIA ÚMIDA) PARA ASSENTAMENTO DE ALVENARIA, PREPARO MANUAL. AF_08/2019	M3	798,43	808,88	
SINAPI	100463	ARGAMASSA TRAÇO 1:0,5:4,5 (EM VOLUME DE CIMENTO, CAL E AREIA MÉDIA ÚMIDA), PREPARO MECÂNICO COM BETONEIRA 250 L. AF_08/2019	M3	0,00	0,00	
SINAPI	88626	ARGAMASSA TRAÇO 1:0,5:4,5 (EM VOLUME DE CIMENTO, CAL E AREIA MÉDIA ÚMIDA), PREPARO MECÂNICO COM BETONEIRA 400 L. AF_08/2019	M3	697,35	702,28	
SINAPI	100488	ARGAMASSA TRAÇO 1:0,5:4,5 (EM VOLUME DE CIMENTO, CAL E AREIA MÉDIA ÚMIDA), PREPARO MECÂNICO COM BETONEIRA 600 L. AF_08/2019	M3	691,14	695,22	
SINAPI	100464	ARGAMASSA TRAÇO 1:0,5:4,5 (EM VOLUME DE CIMENTO, CAL E AREIA MÉDIA ÚMIDA), PREPARO MECÂNICO COM MISTURADOR DE EIXO HORIZONTAL DE 160 KG. AF_08/2019	M3	717,36	724,12	
SINAPI	100465	ARGAMASSA TRAÇO 1:0,5:4,5 (EM VOLUME DE CIMENTO, CAL E AREIA MÉDIA ÚMIDA), PREPARO MECÂNICO COM MISTURADOR DE EIXO HORIZONTAL DE 300 KG. AF_08/2019	M3	682,45	686,91	
SINAPI	100466	ARGAMASSA TRAÇO 1:0,5:4,5 (EM VOLUME DE CIMENTO, CAL E AREIA MÉDIA ÚMIDA), PREPARO MECÂNICO COM MISTURADOR DE EIXO HORIZONTAL DE 600 KG. AF_08/2019	M3	665,92	669,20	
SINAPI	87368	ARGAMASSA TRAÇO 1:1,5:7,5 (EM VOLUME DE CIMENTO, CAL E AREIA MÉDIA ÚMIDA) PARA EMBOÇO/MASSA ÚNICA/ASSENTAMENTO DE ALVENARIA DE VEDAÇÃO, PREPARO MANUAL. AF_08/2019	M3	807,29	820,76	
SINAPI	100450	ARGAMASSA TRAÇO 1:1,5:7,5 (EM VOLUME DE CIMENTO, CAL E AREIA MÉDIA ÚMIDA) PARA EMBOÇO/MASSA ÚNICA/ASSENTAMENTO DE ALVENARIA DE VEDAÇÃO, PREPARO MECÂNICO COM BETONEIRA 250 L. AF_08/2019	M3	0,00	0,00	
SINAPI	87289	ARGAMASSA TRAÇO 1:1,5:7,5 (EM VOLUME DE CIMENTO, CAL E AREIA MÉDIA ÚMIDA) PARA EMBOÇO/MASSA ÚNICA/ASSENTAMENTO DE ALVENARIA DE VEDAÇÃO, PREPARO MECÂNICO COM BETONEIRA 400 L. AF_08/2019	M3	683,97	690,16	
SINAPI	87290	ARGAMASSA TRAÇO 1:1,5:7,5 (EM VOLUME DE CIMENTO, CAL E AREIA MÉDIA ÚMIDA) PARA EMBOÇO/MASSA ÚNICA/ASSENTAMENTO DE ALVENARIA DE VEDAÇÃO, PREPARO MECÂNICO COM BETONEIRA 600 L. AF_08/2019	M3	676,25	681,49	
SINAPI	87333	ARGAMASSA TRAÇO 1:1,5:7,5 (EM VOLUME DE CIMENTO, CAL E AREIA MÉDIA ÚMIDA) PARA EMBOÇO/MASSA ÚNICA/ASSENTAMENTO DE ALVENARIA DE VEDAÇÃO, PREPARO MECÂNICO COM MISTURADOR DE EIXO HORIZONTAL DE 300 KG. AF_08/2019	M3	683,81	690,62	
SINAPI	87334	ARGAMASSA TRAÇO 1:1,5:7,5 (EM VOLUME DE CIMENTO, CAL E AREIA MÉDIA ÚMIDA) PARA EMBOÇO/MASSA ÚNICA/ASSENTAMENTO DE ALVENARIA DE VEDAÇÃO, PREPARO MECÂNICO COM MISTURADOR DE EIXO HORIZONTAL DE 600 KG. AF_08/2019	M3	649,85	654,49	
SINAPI	105515	ARGAMASSA TRAÇO 1:1:93 (EM VOLUME DE CIMENTO E AREIA MÉDIA ÚMIDA), FCK 20MPA, PREPARO MECÂNICO COM MISTURADOR DUPLO HORIZONTAL DE ALTA TURBULÊNCIA. AF_03/2020	M3	1.025,61	1.035,51	
SINAPI	87367	ARGAMASSA TRAÇO 1:1:6 (EM VOLUME DE CIMENTO, CAL E AREIA MÉDIA ÚMIDA) PARA EMBOÇO/MASSA ÚNICA/ASSENTAMENTO DE ALVENARIA DE VEDAÇÃO, PREPARO MANUAL. AF_08/2019	M3	830,25	843,61	
SINAPI	100449	ARGAMASSA TRAÇO 1:1:6 (EM VOLUME DE CIMENTO, CAL E AREIA MÉDIA ÚMIDA) PARA EMBOÇO/MASSA ÚNICA/ASSENTAMENTO DE ALVENARIA DE VEDAÇÃO, PREPARO MECÂNICO COM BETONEIRA 250 L. AF_08/2019	M3	0,00	0,00	
SINAPI	87286	ARGAMASSA TRAÇO 1:1:6 (EM VOLUME DE CIMENTO, CAL E AREIA MÉDIA ÚMIDA) PARA EMBOÇO/MASSA ÚNICA/ASSENTAMENTO DE ALVENARIA DE VEDAÇÃO, PREPARO MECÂNICO COM BETONEIRA 400 L. AF_08/2019	M3	709,72	716,28	
SINAPI	87287	ARGAMASSA TRAÇO 1:1:6 (EM VOLUME DE CIMENTO, CAL E AREIA MÉDIA ÚMIDA) PARA EMBOÇO/MASSA ÚNICA/ASSENTAMENTO DE ALVENARIA DE VEDAÇÃO, PREPARO MECÂNICO COM BETONEIRA 600 L. AF_08/2019	M3	695,98	700,87	
SINAPI	87331	ARGAMASSA TRAÇO 1:1:6 (EM VOLUME DE CIMENTO, CAL E AREIA MÉDIA ÚMIDA) PARA EMBOÇO/MASSA ÚNICA/ASSENTAMENTO DE ALVENARIA DE VEDAÇÃO, PREPARO MECÂNICO COM MISTURADOR DE EIXO HORIZONTAL DE 300 KG. AF_08/2019	M3	728,01	735,88	
SINAPI	87332	ARGAMASSA TRAÇO 1:1:6 (EM VOLUME DE CIMENTO, CAL E AREIA MÉDIA ÚMIDA) PARA EMBOÇO/MASSA ÚNICA/ASSENTAMENTO DE ALVENARIA DE VEDAÇÃO, PREPARO MECÂNICO COM MISTURADOR DE EIXO HORIZONTAL DE 600 KG. AF_08/2019	M3	671,88	676,20	
SINAPI	87369	ARGAMASSA TRAÇO 1:2:8 (EM VOLUME DE CIMENTO, CAL E AREIA MÉDIA ÚMIDA) PARA EMBOÇO/MASSA ÚNICA/ASSENTAMENTO DE ALVENARIA DE VEDAÇÃO, PREPARO MANUAL. AF_08/2019	M3	825,68	838,89	
SINAPI	100451	ARGAMASSA TRAÇO 1:2:8 (EM VOLUME DE CIMENTO, CAL E AREIA MÉDIA ÚMIDA) PARA EMBOÇO/MASSA ÚNICA/ASSENTAMENTO DE ALVENARIA DE VEDAÇÃO, PREPARO MECÂNICO COM BETONEIRA 250 L. AF_08/2019	M3	0,00	0,00	
SINAPI	87292	ARGAMASSA TRAÇO 1:2:8 (EM VOLUME DE CIMENTO, CAL E AREIA MÉDIA ÚMIDA) PARA EMBOÇO/MASSA ÚNICA/ASSENTAMENTO DE ALVENARIA DE VEDAÇÃO, PREPARO MECÂNICO COM BETONEIRA 400 L. AF_08/2019	M3	699,48	705,19	
SINAPI	87335	ARGAMASSA TRAÇO 1:2:8 (EM VOLUME DE CIMENTO, CAL E AREIA MÉDIA ÚMIDA) PARA EMBOÇO/MASSA ÚNICA/ASSENTAMENTO DE ALVENARIA DE VEDAÇÃO, PREPARO MECÂNICO COM MISTURADOR DE EIXO HORIZONTAL DE 300 KG. AF_08/2019	M3	677,90	684,20	
SINAPI	87336	ARGAMASSA TRAÇO 1:2:8 (EM VOLUME DE CIMENTO, CAL E AREIA MÉDIA ÚMIDA) PARA EMBOÇO/MASSA ÚNICA/ASSENTAMENTO DE ALVENARIA DE VEDAÇÃO, PREPARO MECÂNICO COM MISTURADOR DE EIXO HORIZONTAL DE 600 KG. AF_08/2019	M3	669,72	674,16	
SINAPI	87370	ARGAMASSA TRAÇO 1:2:9 (EM VOLUME DE CIMENTO, CAL E AREIA MÉDIA ÚMIDA) PARA EMBOÇO/MASSA ÚNICA/ASSENTAMENTO DE ALVENARIA DE VEDAÇÃO, PREPARO MANUAL. AF_08/2019	M3	795,40	808,70	

FONTE	CÓDIGO	DESCRIÇÃO	UNIDADE	CUSTO UNITÁRIO DESONERADO	CUSTO UNITÁRIO NÃO DESONERADO	ORIGEM DO PREÇO
SINAPI	100452	ARGAMASSA TRAÇO 1:2:9 (EM VOLUME DE CIMENTO, CAL E AREIA MÉDIA ÚMIDA) PARA EMBOÇO/MASSA ÚNICA/ASSENTAMENTO DE ALVENARIA DE VEDAÇÃO, PREPARO MECÂNICO COM BETONEIRA 250 L. AF_08/2019	M3	0,00	0,00	
SINAPI	88715	ARGAMASSA TRAÇO 1:2:9 (EM VOLUME DE CIMENTO, CAL E AREIA MÉDIA ÚMIDA) PARA EMBOÇO/MASSA ÚNICA/ASSENTAMENTO DE ALVENARIA DE VEDAÇÃO, PREPARO MECÂNICO COM BETONEIRA 400 L. AF_08/2019	M3	662,83	668,24	
SINAPI	87294	ARGAMASSA TRAÇO 1:2:9 (EM VOLUME DE CIMENTO, CAL E AREIA MÉDIA ÚMIDA) PARA EMBOÇO/MASSA ÚNICA/ASSENTAMENTO DE ALVENARIA DE VEDAÇÃO, PREPARO MECÂNICO COM BETONEIRA 600 L. AF_08/2019	M3	667,86	673,43	
SINAPI	87337	ARGAMASSA TRAÇO 1:2:9 (EM VOLUME DE CIMENTO, CAL E AREIA MÉDIA ÚMIDA) PARA EMBOÇO/MASSA ÚNICA/ASSENTAMENTO DE ALVENARIA DE VEDAÇÃO, PREPARO MECÂNICO COM MISTURADOR DE EIXO HORIZONTAL DE 300 KG. AF_08/2019	M3	666,90	673,10	
SINAPI	100487	ARGAMASSA TRAÇO 1:2:9 (EM VOLUME DE CIMENTO, CAL E AREIA MÉDIA ÚMIDA) PARA EMBOÇO/MASSA ÚNICA/ASSENTAMENTO DE ALVENARIA DE VEDAÇÃO, PREPARO MECÂNICO COM MISTURADOR DE EIXO HORIZONTAL DE 600 KG. AF_08/2019	M3	635,89	640,16	
SINAPI	87380	ARGAMASSA TRAÇO 1:3 (EM VOLUME DE CIMENTO E AREIA GROSSA ÚMIDA) COM ADIÇÃO DE EMULSÃO POLIMÉRICA PARA CHAPISCO ROLADO, PREPARO MANUAL. AF_08/2019	M3	3.811,27	3.824,20	
SINAPI	100461	ARGAMASSA TRAÇO 1:3 (EM VOLUME DE CIMENTO E AREIA GROSSA ÚMIDA) COM ADIÇÃO DE EMULSÃO POLIMÉRICA PARA CHAPISCO ROLADO, PREPARO MECÂNICO COM BETONEIRA 250 L. AF_08/2019	M3	0,00	0,00	
SINAPI	87322	ARGAMASSA TRAÇO 1:3 (EM VOLUME DE CIMENTO E AREIA GROSSA ÚMIDA) COM ADIÇÃO DE EMULSÃO POLIMÉRICA PARA CHAPISCO ROLADO, PREPARO MECÂNICO COM BETONEIRA 400 L. AF_08/2019	M3	3.718,47	3.724,26	
SINAPI	87323	ARGAMASSA TRAÇO 1:3 (EM VOLUME DE CIMENTO E AREIA GROSSA ÚMIDA) COM ADIÇÃO DE EMULSÃO POLIMÉRICA PARA CHAPISCO ROLADO, PREPARO MECÂNICO COM BETONEIRA 600 L. AF_08/2019	M3	3.719,05	3.723,60	
SINAPI	87360	ARGAMASSA TRAÇO 1:3 (EM VOLUME DE CIMENTO E AREIA GROSSA ÚMIDA) COM ADIÇÃO DE EMULSÃO POLIMÉRICA PARA CHAPISCO ROLADO, PREPARO MECÂNICO COM MISTURADOR DE EIXO HORIZONTAL DE 160 KG. AF_08/2019	M3	3.670,59	3.679,34	
SINAPI	87361	ARGAMASSA TRAÇO 1:3 (EM VOLUME DE CIMENTO E AREIA GROSSA ÚMIDA) COM ADIÇÃO DE EMULSÃO POLIMÉRICA PARA CHAPISCO ROLADO, PREPARO MECÂNICO COM MISTURADOR DE EIXO HORIZONTAL DE 300 KG. AF_08/2019	M3	3.631,20	3.636,43	
SINAPI	87362	ARGAMASSA TRAÇO 1:3 (EM VOLUME DE CIMENTO E AREIA GROSSA ÚMIDA) COM ADIÇÃO DE EMULSÃO POLIMÉRICA PARA CHAPISCO ROLADO, PREPARO MECÂNICO COM MISTURADOR DE EIXO HORIZONTAL DE 600 KG. AF_08/2019	M3	3.632,39	3.636,19	
SINAPI	87377	ARGAMASSA TRAÇO 1:3 (EM VOLUME DE CIMENTO E AREIA GROSSA ÚMIDA) PARA CHAPISCO CONVENCIONAL, PREPARO MANUAL. AF_08/2019	M3	802,73	815,84	
SINAPI	100458	ARGAMASSA TRAÇO 1:3 (EM VOLUME DE CIMENTO E AREIA GROSSA ÚMIDA) PARA CHAPISCO CONVENCIONAL, PREPARO MECÂNICO COM BETONEIRA 250 L. AF_08/2019	M3	0,00	0,00	
SINAPI	87313	ARGAMASSA TRAÇO 1:3 (EM VOLUME DE CIMENTO E AREIA GROSSA ÚMIDA) PARA CHAPISCO CONVENCIONAL, PREPARO MECÂNICO COM BETONEIRA 400 L. AF_08/2019	M3	669,46	674,95	
SINAPI	87314	ARGAMASSA TRAÇO 1:3 (EM VOLUME DE CIMENTO E AREIA GROSSA ÚMIDA) PARA CHAPISCO CONVENCIONAL, PREPARO MECÂNICO COM BETONEIRA 600 L. AF_08/2019	M3	662,85	667,51	
SINAPI	87352	ARGAMASSA TRAÇO 1:3 (EM VOLUME DE CIMENTO E AREIA GROSSA ÚMIDA) PARA CHAPISCO CONVENCIONAL, PREPARO MECÂNICO COM MISTURADOR DE EIXO HORIZONTAL DE 160 KG. AF_08/2019	M3	741,79	752,11	
SINAPI	87353	ARGAMASSA TRAÇO 1:3 (EM VOLUME DE CIMENTO E AREIA GROSSA ÚMIDA) PARA CHAPISCO CONVENCIONAL, PREPARO MECÂNICO COM MISTURADOR DE EIXO HORIZONTAL DE 300 KG. AF_08/2019	M3	669,49	675,54	
SINAPI	87354	ARGAMASSA TRAÇO 1:3 (EM VOLUME DE CIMENTO E AREIA GROSSA ÚMIDA) PARA CHAPISCO CONVENCIONAL, PREPARO MECÂNICO COM MISTURADOR DE EIXO HORIZONTAL DE 600 KG. AF_08/2019	M3	639,04	642,98	
SINAPI	100480	ARGAMASSA TRAÇO 1:3 (EM VOLUME DE CIMENTO E AREIA MÉDIA ÚMIDA) COM ADIÇÃO DE IMPERMEABILIZANTE, PREPARO MANUAL. AF_08/2019	M3	1.054,60	1.065,19	
SINAPI	100476	ARGAMASSA TRAÇO 1:3 (EM VOLUME DE CIMENTO E AREIA MÉDIA ÚMIDA) COM ADIÇÃO DE IMPERMEABILIZANTE, PREPARO MECÂNICO COM BETONEIRA 250 L. AF_08/2019	M3	0,00	0,00	
SINAPI	100475	ARGAMASSA TRAÇO 1:3 (EM VOLUME DE CIMENTO E AREIA MÉDIA ÚMIDA) COM ADIÇÃO DE IMPERMEABILIZANTE, PREPARO MECÂNICO COM BETONEIRA 400 L. AF_08/2019	M3	950,08	954,84	
SINAPI	100491	ARGAMASSA TRAÇO 1:3 (EM VOLUME DE CIMENTO E AREIA MÉDIA ÚMIDA) COM ADIÇÃO DE IMPERMEABILIZANTE, PREPARO MECÂNICO COM BETONEIRA 600 L. AF_08/2019	M3	950,48	954,93	
SINAPI	100477	ARGAMASSA TRAÇO 1:3 (EM VOLUME DE CIMENTO E AREIA MÉDIA ÚMIDA) COM ADIÇÃO DE IMPERMEABILIZANTE, PREPARO MECÂNICO COM MISTURADOR DE EIXO HORIZONTAL DE 160 KG. AF_08/2019	M3	999,82	1.008,86	
SINAPI	100478	ARGAMASSA TRAÇO 1:3 (EM VOLUME DE CIMENTO E AREIA MÉDIA ÚMIDA) COM ADIÇÃO DE IMPERMEABILIZANTE, PREPARO MECÂNICO COM MISTURADOR DE EIXO HORIZONTAL DE 300 KG. AF_08/2019	M3	931,75	936,30	
SINAPI	100479	ARGAMASSA TRAÇO 1:3 (EM VOLUME DE CIMENTO E AREIA MÉDIA ÚMIDA) COM ADIÇÃO DE IMPERMEABILIZANTE, PREPARO MECÂNICO COM MISTURADOR DE EIXO HORIZONTAL DE 600 KG. AF_08/2019	M3	918,28	921,77	
SINAPI	87372	ARGAMASSA TRAÇO 1:3 (EM VOLUME DE CIMENTO E AREIA MÉDIA ÚMIDA) PARA CONTRAPISO, PREPARO MANUAL. AF_08/2019	M3	1.003,18	1.017,04	
SINAPI	100453	ARGAMASSA TRAÇO 1:3 (EM VOLUME DE CIMENTO E AREIA MÉDIA ÚMIDA) PARA CONTRAPISO, PREPARO MECÂNICO COM BETONEIRA 250 L. AF_08/2019	M3	0,00	0,00	
SINAPI	87298	ARGAMASSA TRAÇO 1:3 (EM VOLUME DE CIMENTO E AREIA MÉDIA ÚMIDA) PARA CONTRAPISO, PREPARO MECÂNICO COM BETONEIRA 400 L. AF_08/2019	M3	866,48	872,09	
SINAPI	87299	ARGAMASSA TRAÇO 1:3 (EM VOLUME DE CIMENTO E AREIA MÉDIA ÚMIDA) PARA CONTRAPISO, PREPARO MECÂNICO COM BETONEIRA 600 L. AF_08/2019	M3	567,90	573,03	
SINAPI	87339	ARGAMASSA TRAÇO 1:3 (EM VOLUME DE CIMENTO E AREIA MÉDIA ÚMIDA) PARA CONTRAPISO, PREPARO MECÂNICO COM MISTURADOR DE EIXO HORIZONTAL DE 160 KG. AF_08/2019	M3	973,77	986,91	
SINAPI	87340	ARGAMASSA TRAÇO 1:3 (EM VOLUME DE CIMENTO E AREIA MÉDIA ÚMIDA) PARA CONTRAPISO, PREPARO MECÂNICO COM MISTURADOR DE EIXO HORIZONTAL DE 300 KG. AF_08/2019	M3	858,82	864,89	
SINAPI	87341	ARGAMASSA TRAÇO 1:3 (EM VOLUME DE CIMENTO E AREIA MÉDIA ÚMIDA) PARA CONTRAPISO, PREPARO MECÂNICO COM MISTURADOR DE EIXO HORIZONTAL DE 600 KG. AF_08/2019	M3	830,43	834,66	
SINAPI	88629	ARGAMASSA TRAÇO 1:3 (EM VOLUME DE CIMENTO E AREIA MÉDIA ÚMIDA), PREPARO MANUAL. AF_08/2019	M3	829,72	839,92	
SINAPI	100467	ARGAMASSA TRAÇO 1:3 (EM VOLUME DE CIMENTO E AREIA MÉDIA ÚMIDA), PREPARO MECÂNICO COM BETONEIRA 250 L. AF_08/2019	M3	0,00	0,00	
SINAPI	88628	ARGAMASSA TRAÇO 1:3 (EM VOLUME DE CIMENTO E AREIA MÉDIA ÚMIDA), PREPARO MECÂNICO COM BETONEIRA 400 L. AF_08/2019	M3	723,89	728,23	
SINAPI	100489	ARGAMASSA TRAÇO 1:3 (EM VOLUME DE CIMENTO E AREIA MÉDIA ÚMIDA), PREPARO MECÂNICO COM BETONEIRA 600 L. AF_08/2019	M3	723,07	727,07	
SINAPI	100468	ARGAMASSA TRAÇO 1:3 (EM VOLUME DE CIMENTO E AREIA MÉDIA ÚMIDA), PREPARO MECÂNICO COM MISTURADOR DE EIXO HORIZONTAL DE 160 KG. AF_08/2019	M3	834,09	842,71	
SINAPI	100469	ARGAMASSA TRAÇO 1:3 (EM VOLUME DE CIMENTO E AREIA MÉDIA ÚMIDA), PREPARO MECÂNICO COM MISTURADOR DE EIXO HORIZONTAL DE 300 KG. AF_08/2019	M3	711,07	715,19	
SINAPI	100470	ARGAMASSA TRAÇO 1:3 (EM VOLUME DE CIMENTO E AREIA MÉDIA ÚMIDA), PREPARO MECÂNICO COM MISTURADOR DE EIXO HORIZONTAL DE 600 KG. AF_08/2019	M3	645,41	649,53	
SINAPI	87371	ARGAMASSA TRAÇO 1:3:12 (EM VOLUME DE CIMENTO, CAL E AREIA MÉDIA ÚMIDA) PARA EMBOÇO/MASSA ÚNICA/ASSENTAMENTO DE ALVENARIA DE VEDAÇÃO, PREPARO MANUAL. AF_08/2019	M3	779,25	792,20	
SINAPI	87295	ARGAMASSA TRAÇO 1:3:12 (EM VOLUME DE CIMENTO, CAL E AREIA MÉDIA ÚMIDA) PARA EMBOÇO/MASSA ÚNICA/ASSENTAMENTO DE ALVENARIA DE VEDAÇÃO, PREPARO MECÂNICO COM BETONEIRA 400 L. AF_08/2019	M3	674,80	681,82	
SINAPI	87296	ARGAMASSA TRAÇO 1:3:12 (EM VOLUME DE CIMENTO, CAL E AREIA MÉDIA ÚMIDA) PARA EMBOÇO/MASSA ÚNICA/ASSENTAMENTO DE ALVENARIA DE VEDAÇÃO, PREPARO MECÂNICO COM BETONEIRA 600 L. AF_08/2019	M3	650,37	655,31	
SINAPI	87338	ARGAMASSA TRAÇO 1:3:12 (EM VOLUME DE CIMENTO, CAL E AREIA MÉDIA ÚMIDA) PARA EMBOÇO/MASSA ÚNICA/ASSENTAMENTO DE ALVENARIA DE VEDAÇÃO, PREPARO MECÂNICO COM MISTURADOR DE EIXO HORIZONTAL DE 600 KG. AF_08/2019	M3	643,93	649,39	
SINAPI	88630	ARGAMASSA TRAÇO 1:4 (CIMENTO E AREIA MÉDIA), PREPARO MECÂNICO COM BETONEIRA 400 L. AF_08/2019	M3	620,80	625,07	
SINAPI	87381	ARGAMASSA TRAÇO 1:4 (EM VOLUME DE CIMENTO E AREIA GROSSA ÚMIDA) COM ADIÇÃO DE EMULSÃO POLIMÉRICA PARA CHAPISCO ROLADO, PREPARO MANUAL. AF_08/2019	M3	3.738,09	3.750,60	
SINAPI	100462	ARGAMASSA TRAÇO 1:4 (EM VOLUME DE CIMENTO E AREIA GROSSA ÚMIDA) COM ADIÇÃO DE EMULSÃO POLIMÉRICA PARA CHAPISCO ROLADO, PREPARO MECÂNICO COM BETONEIRA 250 L. AF_08/2019	M3	0,00	0,00	
SINAPI	87325	ARGAMASSA TRAÇO 1:4 (EM VOLUME DE CIMENTO E AREIA GROSSA ÚMIDA) COM ADIÇÃO DE EMULSÃO POLIMÉRICA PARA CHAPISCO ROLADO, PREPARO MECÂNICO COM BETONEIRA 400 L. AF_08/2019	M3	3.624,01	3.629,96	
SINAPI	87326	ARGAMASSA TRAÇO 1:4 (EM VOLUME DE CIMENTO E AREIA GROSSA ÚMIDA) COM ADIÇÃO DE EMULSÃO POLIMÉRICA PARA CHAPISCO ROLADO, PREPARO MECÂNICO COM BETONEIRA 600 L. AF_08/2019	M3	3.635,54	3.639,82	
SINAPI	87363	ARGAMASSA TRAÇO 1:4 (EM VOLUME DE CIMENTO E AREIA GROSSA ÚMIDA) COM ADIÇÃO DE EMULSÃO POLIMÉRICA PARA CHAPISCO ROLADO, PREPARO MECÂNICO COM MISTURADOR DE EIXO HORIZONTAL DE 300 KG. AF_08/2019	M3	3.592,37	3.599,82	
SINAPI	87364	ARGAMASSA TRAÇO 1:4 (EM VOLUME DE CIMENTO E AREIA GROSSA ÚMIDA) COM ADIÇÃO DE EMULSÃO POLIMÉRICA PARA CHAPISCO ROLADO, PREPARO MECÂNICO COM MISTURADOR DE EIXO HORIZONTAL DE 600 KG. AF_08/2019	M3	3.569,32	3.573,32	
SINAPI	87378	ARGAMASSA TRAÇO 1:4 (EM VOLUME DE CIMENTO E AREIA GROSSA ÚMIDA) PARA CHAPISCO CONVENCIONAL, PREPARO MANUAL. AF_08/2019	M3	725,10	737,78	
SINAPI	100459	ARGAMASSA TRAÇO 1:4 (EM VOLUME DE CIMENTO E AREIA GROSSA ÚMIDA) PARA CHAPISCO CONVENCIONAL, PREPARO MECÂNICO COM BETONEIRA 250 L. AF_08/2019	M3	0,00	0,00	
SINAPI	87316	ARGAMASSA TRAÇO 1:4 (EM VOLUME DE CIMENTO E AREIA GROSSA ÚMIDA) PARA CHAPISCO CONVENCIONAL, PREPARO MECÂNICO COM BETONEIRA 400 L. AF_08/2019	M3	605,57	611,46	
SINAPI	87317	ARGAMASSA TRAÇO 1:4 (EM VOLUME DE CIMENTO E AREIA GROSSA ÚMIDA) PARA CHAPISCO CONVENCIONAL, PREPARO MECÂNICO COM BETONEIRA 600 L. AF_08/2019	M3	592,34	597,00	
SINAPI	87355	ARGAMASSA TRAÇO 1:4 (EM VOLUME DE CIMENTO E AREIA GROSSA ÚMIDA) PARA CHAPISCO CONVENCIONAL, PREPARO MECÂNICO COM MISTURADOR DE EIXO HORIZONTAL DE 160 KG. AF_08/2019	M3	637,87	646,18	
SINAPI	87356	ARGAMASSA TRAÇO 1:4 (EM VOLUME DE CIMENTO E AREIA GROSSA ÚMIDA) PARA CHAPISCO CONVENCIONAL, PREPARO MECÂNICO COM MISTURADOR DE EIXO HORIZONTAL DE 300 KG. AF_08/2019	M3	590,13	595,44	
SINAPI	87357	ARGAMASSA TRAÇO 1:4 (EM VOLUME DE CIMENTO E AREIA GROSSA ÚMIDA) PARA CHAPISCO CONVENCIONAL, PREPARO MECÂNICO COM MISTURADOR DE EIXO HORIZONTAL DE 600 KG. AF_08/2019	M3	567,21	571,04	
SINAPI	100486	ARGAMASSA TRAÇO 1:4 (EM VOLUME DE CIMENTO E AREIA MÉDIA ÚMIDA) COM ADIÇÃO DE IMPERMEABILIZANTE, PREPARO MANUAL. AF_08/2019	M3	932,76	942,94	
SINAPI	100482	ARGAMASSA TRAÇO 1:4 (EM VOLUME DE CIMENTO E AREIA MÉDIA ÚMIDA) COM ADIÇÃO DE IMPERMEABILIZANTE, PREPARO MECÂNICO COM BETONEIRA 250 L. AF_08/2019	M3	0,00	0,00	
SINAPI	100481	ARGAMASSA TRAÇO 1:4 (EM VOLUME DE CIMENTO E AREIA MÉDIA ÚMIDA) COM ADIÇÃO DE IMPERMEABILIZANTE, PREPARO MECÂNICO COM BETONEIRA 400 L. AF_08/2019	M3	820,87	825,33	

FONTE	CÓDIGO	DESCRIÇÃO	UNIDADE	CUSTO UNITÁRIO DESONERADO	CUSTO UNITÁRIO NÃO DESONERADO	ORIGEM DO PREÇO
SINAPI	100492	ARGAMASSA TRAÇO 1:4 (EM VOLUME DE CIMENTO E AREIA MÉDIA ÚMIDA) COM ADIÇÃO DE IMPERMEABILIZANTE, PREPARO MECÂNICO COM BETONEIRA 600 L. AF_08/2019	M3	822,19	826,31	
SINAPI	100483	ARGAMASSA TRAÇO 1:4 (EM VOLUME DE CIMENTO E AREIA MÉDIA ÚMIDA) COM ADIÇÃO DE IMPERMEABILIZANTE, PREPARO MECÂNICO COM MISTURADOR DE EIXO HORIZONTAL DE 160 KG. AF_08/2019	M3	857,94	865,58	
SINAPI	100484	ARGAMASSA TRAÇO 1:4 (EM VOLUME DE CIMENTO E AREIA MÉDIA ÚMIDA) COM ADIÇÃO DE IMPERMEABILIZANTE, PREPARO MECÂNICO COM MISTURADOR DE EIXO HORIZONTAL DE 300 KG. AF_08/2019	M3	814,34	819,16	
SINAPI	100485	ARGAMASSA TRAÇO 1:4 (EM VOLUME DE CIMENTO E AREIA MÉDIA ÚMIDA) COM ADIÇÃO DE IMPERMEABILIZANTE, PREPARO MECÂNICO COM MISTURADOR DE EIXO HORIZONTAL DE 600 KG. AF_08/2019	M3	798,97	802,46	
SINAPI	87373	ARGAMASSA TRAÇO 1:4 (EM VOLUME DE CIMENTO E AREIA MÉDIA ÚMIDA) PARA CONTRAPISO, PREPARO MANUAL. AF_08/2019	M3	898,00	911,11	
SINAPI	100454	ARGAMASSA TRAÇO 1:4 (EM VOLUME DE CIMENTO E AREIA MÉDIA ÚMIDA) PARA CONTRAPISO, PREPARO MECÂNICO COM BETONEIRA 250 L. AF_08/2019	M3	0,00	0,00	
SINAPI	87301	ARGAMASSA TRAÇO 1:4 (EM VOLUME DE CIMENTO E AREIA MÉDIA ÚMIDA) PARA CONTRAPISO, PREPARO MECÂNICO COM BETONEIRA 400 L. AF_08/2019	M3	777,55	783,70	
SINAPI	87302	ARGAMASSA TRAÇO 1:4 (EM VOLUME DE CIMENTO E AREIA MÉDIA ÚMIDA) PARA CONTRAPISO, PREPARO MECÂNICO COM BETONEIRA 600 L. AF_08/2019	M3	770,48	775,67	
SINAPI	87342	ARGAMASSA TRAÇO 1:4 (EM VOLUME DE CIMENTO E AREIA MÉDIA ÚMIDA) PARA CONTRAPISO, PREPARO MECÂNICO COM MISTURADOR DE EIXO HORIZONTAL DE 160 KG. AF_08/2019	M3	839,23	849,83	
SINAPI	87343	ARGAMASSA TRAÇO 1:4 (EM VOLUME DE CIMENTO E AREIA MÉDIA ÚMIDA) PARA CONTRAPISO, PREPARO MECÂNICO COM MISTURADOR DE EIXO HORIZONTAL DE 300 KG. AF_08/2019	M3	774,08	780,66	
SINAPI	87344	ARGAMASSA TRAÇO 1:4 (EM VOLUME DE CIMENTO E AREIA MÉDIA ÚMIDA) PARA CONTRAPISO, PREPARO MECÂNICO COM MISTURADOR DE EIXO HORIZONTAL DE 600 KG. AF_08/2019	M3	739,49	743,72	
SINAPI	88631	ARGAMASSA TRAÇO 1:4 (EM VOLUME DE CIMENTO E AREIA MÉDIA ÚMIDA), PREPARO MANUAL. AF_08/2019	M3	744,14	754,00	
SINAPI	100471	ARGAMASSA TRAÇO 1:4 (EM VOLUME DE CIMENTO E AREIA MÉDIA ÚMIDA), PREPARO MECÂNICO COM BETONEIRA 250 L. AF_08/2019	M3	0,00	0,00	
SINAPI	100490	ARGAMASSA TRAÇO 1:4 (EM VOLUME DE CIMENTO E AREIA MÉDIA ÚMIDA), PREPARO MECÂNICO COM BETONEIRA 600 L. AF_08/2019	M3	640,73	644,50	
SINAPI	100472	ARGAMASSA TRAÇO 1:4 (EM VOLUME DE CIMENTO E AREIA MÉDIA ÚMIDA), PREPARO MECÂNICO COM MISTURADOR DE EIXO HORIZONTAL DE 160 KG. AF_08/2019	M3	683,58	690,87	
SINAPI	100473	ARGAMASSA TRAÇO 1:4 (EM VOLUME DE CIMENTO E AREIA MÉDIA ÚMIDA), PREPARO MECÂNICO COM MISTURADOR DE EIXO HORIZONTAL DE 300 KG. AF_08/2019	M3	638,49	642,97	
SINAPI	100474	ARGAMASSA TRAÇO 1:4 (EM VOLUME DE CIMENTO E AREIA MÉDIA ÚMIDA), PREPARO MECÂNICO COM MISTURADOR DE EIXO HORIZONTAL DE 600 KG. AF_08/2019	M3	620,24	623,37	
SINAPI	87379	ARGAMASSA TRAÇO 1:5 (EM VOLUME DE CIMENTO E AREIA GROSSA ÚMIDA) COM ADIÇÃO DE EMULSÃO POLIMÉRICA PARA CHAPISCO ROLADO, PREPARO MANUAL. AF_08/2019	M3	3.697,85	3.710,52	
SINAPI	100460	ARGAMASSA TRAÇO 1:5 (EM VOLUME DE CIMENTO E AREIA GROSSA ÚMIDA) COM ADIÇÃO DE EMULSÃO POLIMÉRICA PARA CHAPISCO ROLADO, PREPARO MECÂNICO COM BETONEIRA 250 L. AF_08/2019	M3	0,00	0,00	
SINAPI	87319	ARGAMASSA TRAÇO 1:5 (EM VOLUME DE CIMENTO E AREIA GROSSA ÚMIDA) COM ADIÇÃO DE EMULSÃO POLIMÉRICA PARA CHAPISCO ROLADO, PREPARO MECÂNICO COM BETONEIRA 400 L. AF_08/2019	M3	3.589,23	3.594,72	
SINAPI	87320	ARGAMASSA TRAÇO 1:5 (EM VOLUME DE CIMENTO E AREIA GROSSA ÚMIDA) COM ADIÇÃO DE EMULSÃO POLIMÉRICA PARA CHAPISCO ROLADO, PREPARO MECÂNICO COM BETONEIRA 600 L. AF_08/2019	M3	3.596,51	3.601,22	
SINAPI	87358	ARGAMASSA TRAÇO 1:5 (EM VOLUME DE CIMENTO E AREIA GROSSA ÚMIDA) COM ADIÇÃO DE EMULSÃO POLIMÉRICA PARA CHAPISCO ROLADO, PREPARO MECÂNICO COM MISTURADOR DE EIXO HORIZONTAL DE 300 KG. AF_08/2019	M3	3.548,41	3.555,23	
SINAPI	87359	ARGAMASSA TRAÇO 1:5 (EM VOLUME DE CIMENTO E AREIA GROSSA ÚMIDA) COM ADIÇÃO DE EMULSÃO POLIMÉRICA PARA CHAPISCO ROLADO, PREPARO MECÂNICO COM MISTURADOR DE EIXO HORIZONTAL DE 600 KG. AF_08/2019	M3	3.522,84	3.527,37	
SINAPI	87376	ARGAMASSA TRAÇO 1:5 (EM VOLUME DE CIMENTO E AREIA GROSSA ÚMIDA) PARA CHAPISCO CONVENCIONAL, PREPARO MANUAL. AF_08/2019	M3	681,27	694,12	
SINAPI	100457	ARGAMASSA TRAÇO 1:5 (EM VOLUME DE CIMENTO E AREIA GROSSA ÚMIDA) PARA CHAPISCO CONVENCIONAL, PREPARO MECÂNICO COM BETONEIRA 250 L. AF_08/2019	M3	0,00	0,00	
SINAPI	87310	ARGAMASSA TRAÇO 1:5 (EM VOLUME DE CIMENTO E AREIA GROSSA ÚMIDA) PARA CHAPISCO CONVENCIONAL, PREPARO MECÂNICO COM BETONEIRA 400 L. AF_08/2019	M3	552,68	558,14	
SINAPI	87311	ARGAMASSA TRAÇO 1:5 (EM VOLUME DE CIMENTO E AREIA GROSSA ÚMIDA) PARA CHAPISCO CONVENCIONAL, PREPARO MECÂNICO COM BETONEIRA 600 L. AF_08/2019	M3	543,66	548,30	
SINAPI	87350	ARGAMASSA TRAÇO 1:5 (EM VOLUME DE CIMENTO E AREIA GROSSA ÚMIDA) PARA CHAPISCO CONVENCIONAL, PREPARO MECÂNICO COM MISTURADOR DE EIXO HORIZONTAL DE 300 KG. AF_08/2019	M3	592,64	600,78	
SINAPI	87351	ARGAMASSA TRAÇO 1:5 (EM VOLUME DE CIMENTO E AREIA GROSSA ÚMIDA) PARA CHAPISCO CONVENCIONAL, PREPARO MECÂNICO COM MISTURADOR DE EIXO HORIZONTAL DE 600 KG. AF_08/2019	M3	525,82	529,96	
SINAPI	87374	ARGAMASSA TRAÇO 1:5 (EM VOLUME DE CIMENTO E AREIA MÉDIA ÚMIDA) PARA CONTRAPISO, PREPARO MANUAL. AF_08/2019	M3	836,34	849,55	
SINAPI	100455	ARGAMASSA TRAÇO 1:5 (EM VOLUME DE CIMENTO E AREIA MÉDIA ÚMIDA) PARA CONTRAPISO, PREPARO MECÂNICO COM BETONEIRA 250 L. AF_08/2019	M3	0,00	0,00	
SINAPI	87304	ARGAMASSA TRAÇO 1:5 (EM VOLUME DE CIMENTO E AREIA MÉDIA ÚMIDA) PARA CONTRAPISO, PREPARO MECÂNICO COM BETONEIRA 400 L. AF_08/2019	M3	707,11	712,69	
SINAPI	87305	ARGAMASSA TRAÇO 1:5 (EM VOLUME DE CIMENTO E AREIA MÉDIA ÚMIDA) PARA CONTRAPISO, PREPARO MECÂNICO COM BETONEIRA 600 L. AF_08/2019	M3	710,24	715,61	
SINAPI	87345	ARGAMASSA TRAÇO 1:5 (EM VOLUME DE CIMENTO E AREIA MÉDIA ÚMIDA) PARA CONTRAPISO, PREPARO MECÂNICO COM MISTURADOR DE EIXO HORIZONTAL DE 160 KG. AF_08/2019	M3	757,64	767,09	
SINAPI	87346	ARGAMASSA TRAÇO 1:5 (EM VOLUME DE CIMENTO E AREIA MÉDIA ÚMIDA) PARA CONTRAPISO, PREPARO MECÂNICO COM MISTURADOR DE EIXO HORIZONTAL DE 300 KG. AF_08/2019	M3	704,23	710,31	
SINAPI	87347	ARGAMASSA TRAÇO 1:5 (EM VOLUME DE CIMENTO E AREIA MÉDIA ÚMIDA) PARA CONTRAPISO, PREPARO MECÂNICO COM MISTURADOR DE EIXO HORIZONTAL DE 600 KG. AF_08/2019	M3	676,44	680,68	
SINAPI	87366	ARGAMASSA TRAÇO 1:6 (EM VOLUME DE CIMENTO E AREIA MÉDIA ÚMIDA) COM ADIÇÃO DE PLASTIFICANTE PARA EMBOÇO/MASSA ÚNICA/ASSENTAMENTO DE ALVENARIA DE VEDAÇÃO, PREPARO MANUAL. AF_08/2019	M3	713,32	726,58	
SINAPI	100448	ARGAMASSA TRAÇO 1:6 (EM VOLUME DE CIMENTO E AREIA MÉDIA ÚMIDA) COM ADIÇÃO DE PLASTIFICANTE PARA EMBOÇO/MASSA ÚNICA/ASSENTAMENTO DE ALVENARIA DE VEDAÇÃO, PREPARO MECÂNICO COM BETONEIRA 250 L. AF_08/2019	M3	0,00	0,00	
SINAPI	87283	ARGAMASSA TRAÇO 1:6 (EM VOLUME DE CIMENTO E AREIA MÉDIA ÚMIDA) COM ADIÇÃO DE PLASTIFICANTE PARA EMBOÇO/MASSA ÚNICA/ASSENTAMENTO DE ALVENARIA DE VEDAÇÃO, PREPARO MECÂNICO COM BETONEIRA 400 L. AF_08/2019	M3	579,82	585,32	
SINAPI	87284	ARGAMASSA TRAÇO 1:6 (EM VOLUME DE CIMENTO E AREIA MÉDIA ÚMIDA) COM ADIÇÃO DE PLASTIFICANTE PARA EMBOÇO/MASSA ÚNICA/ASSENTAMENTO DE ALVENARIA DE VEDAÇÃO, PREPARO MECÂNICO COM BETONEIRA 600 L. AF_08/2019	M3	573,79	578,59	
SINAPI	87329	ARGAMASSA TRAÇO 1:6 (EM VOLUME DE CIMENTO E AREIA MÉDIA ÚMIDA) COM ADIÇÃO DE PLASTIFICANTE PARA EMBOÇO/MASSA ÚNICA/ASSENTAMENTO DE ALVENARIA DE VEDAÇÃO, PREPARO MECÂNICO COM MISTURADOR DE EIXO HORIZONTAL DE 300 KG. AF_08/2019	M3	615,54	623,57	
SINAPI	87330	ARGAMASSA TRAÇO 1:6 (EM VOLUME DE CIMENTO E AREIA MÉDIA ÚMIDA) COM ADIÇÃO DE PLASTIFICANTE PARA EMBOÇO/MASSA ÚNICA/ASSENTAMENTO DE ALVENARIA DE VEDAÇÃO, PREPARO MECÂNICO COM MISTURADOR DE EIXO HORIZONTAL DE 600 KG. AF_08/2019	M3	553,62	557,88	
SINAPI	87375	ARGAMASSA TRAÇO 1:6 (EM VOLUME DE CIMENTO E AREIA MÉDIA ÚMIDA) PARA CONTRAPISO, PREPARO MANUAL. AF_08/2019	M3	796,17	809,63	
SINAPI	100456	ARGAMASSA TRAÇO 1:6 (EM VOLUME DE CIMENTO E AREIA MÉDIA ÚMIDA) PARA CONTRAPISO, PREPARO MECÂNICO COM BETONEIRA 250 L. AF_08/2019	M3	0,00	0,00	
SINAPI	87307	ARGAMASSA TRAÇO 1:6 (EM VOLUME DE CIMENTO E AREIA MÉDIA ÚMIDA) PARA CONTRAPISO, PREPARO MECÂNICO COM BETONEIRA 400 L. AF_08/2019	M3	670,56	676,71	
SINAPI	87308	ARGAMASSA TRAÇO 1:6 (EM VOLUME DE CIMENTO E AREIA MÉDIA ÚMIDA) PARA CONTRAPISO, PREPARO MECÂNICO COM BETONEIRA 600 L. AF_08/2019	M3	661,16	666,50	
SINAPI	87348	ARGAMASSA TRAÇO 1:6 (EM VOLUME DE CIMENTO E AREIA MÉDIA ÚMIDA) PARA CONTRAPISO, PREPARO MECÂNICO COM MISTURADOR DE EIXO HORIZONTAL DE 160 KG. AF_08/2019	M3	697,45	705,95	
SINAPI	87349	ARGAMASSA TRAÇO 1:6 (EM VOLUME DE CIMENTO E AREIA MÉDIA ÚMIDA) PARA CONTRAPISO, PREPARO MECÂNICO COM MISTURADOR DE EIXO HORIZONTAL DE 300 KG. AF_08/2019	M3	628,59	632,58	
SINAPI	87365	ARGAMASSA TRAÇO 1:7 (EM VOLUME DE CIMENTO E AREIA MÉDIA ÚMIDA) COM ADIÇÃO DE PLASTIFICANTE PARA EMBOÇO/MASSA ÚNICA/ASSENTAMENTO DE ALVENARIA DE VEDAÇÃO, PREPARO MANUAL. AF_08/2019	M3	676,84	689,69	
SINAPI	100447	ARGAMASSA TRAÇO 1:7 (EM VOLUME DE CIMENTO E AREIA MÉDIA ÚMIDA) COM ADIÇÃO DE PLASTIFICANTE PARA EMBOÇO/MASSA ÚNICA/ASSENTAMENTO DE ALVENARIA DE VEDAÇÃO, PREPARO MECÂNICO COM BETONEIRA 250 L. AF_08/2019	M3	0,00	0,00	
SINAPI	87280	ARGAMASSA TRAÇO 1:7 (EM VOLUME DE CIMENTO E AREIA MÉDIA ÚMIDA) COM ADIÇÃO DE PLASTIFICANTE PARA EMBOÇO/MASSA ÚNICA/ASSENTAMENTO DE ALVENARIA DE VEDAÇÃO, PREPARO MECÂNICO COM BETONEIRA 400 L. AF_08/2019	M3	556,77	562,89	
SINAPI	87281	ARGAMASSA TRAÇO 1:7 (EM VOLUME DE CIMENTO E AREIA MÉDIA ÚMIDA) COM ADIÇÃO DE PLASTIFICANTE PARA EMBOÇO/MASSA ÚNICA/ASSENTAMENTO DE ALVENARIA DE VEDAÇÃO, PREPARO MECÂNICO COM BETONEIRA 600 L. AF_08/2019	M3	551,88	557,23	
SINAPI	87327	ARGAMASSA TRAÇO 1:7 (EM VOLUME DE CIMENTO E AREIA MÉDIA ÚMIDA) COM ADIÇÃO DE PLASTIFICANTE PARA EMBOÇO/MASSA ÚNICA/ASSENTAMENTO DE ALVENARIA DE VEDAÇÃO, PREPARO MECÂNICO COM MISTURADOR DE EIXO HORIZONTAL DE 300 KG. AF_08/2019	M3	576,23	583,64	
SINAPI	87328	ARGAMASSA TRAÇO 1:7 (EM VOLUME DE CIMENTO E AREIA MÉDIA ÚMIDA) COM ADIÇÃO DE PLASTIFICANTE PARA EMBOÇO/MASSA ÚNICA/ASSENTAMENTO DE ALVENARIA DE VEDAÇÃO, PREPARO MECÂNICO COM MISTURADOR DE EIXO HORIZONTAL DE 600 KG. AF_08/2019	M3	521,81	525,88	
SINAPI	87410	ARGAMASSA À BASE DE GESSO, MISTURA E PROJEÇÃO DE 1,5 M ³ /H DE ARGAMASSA. AF_08/2019	M3	1.001,50	1.009,01	
SINAPI	95577	MONTAGEM DE ARMADURA DE ESTACAS, DIÂMETRO = 10,0 MM. AF_09/2021_PS	KG	9,80	9,86	
SINAPI	95578	MONTAGEM DE ARMADURA DE ESTACAS, DIÂMETRO = 12,5 MM. AF_09/2021_PS	KG	8,12	8,16	
SINAPI	95579	MONTAGEM DE ARMADURA DE ESTACAS, DIÂMETRO = 16,0 MM. AF_09/2021_PS	KG	7,82	7,84	
SINAPI	95580	MONTAGEM DE ARMADURA DE ESTACAS, DIÂMETRO = 20,0 MM. AF_09/2021_PS	KG	9,01	9,02	
SINAPI	95581	MONTAGEM DE ARMADURA DE ESTACAS, DIÂMETRO = 25,0 MM. AF_09/2021_PS	KG	8,97	8,99	
SINAPI	95582	MONTAGEM DE ARMADURA DE ESTACAS, DIÂMETRO = 32,0 MM. AF_09/2021_PS	KG	9,76	9,77	

FONTE	CÓDIGO	DESCRIÇÃO	UNIDADE	CUSTO UNITÁRIO DESONERADO	CUSTO UNITÁRIO NÃO DESONERADO	ORIGEM DO PREÇO
SINAPI	95576	MONTAGEM DE ARMADURA DE ESTACAS, DIÂMETRO = 8,0 MM. AF_09/2021_PS	KG	11,58	11,71	
SINAPI	95583	MONTAGEM DE ARMADURA TRANSVERSAL DE ESTACAS DE SEÇÃO CIRCULAR, DIÂMETRO = 5,0 MM. AF_09/2021_PS	KG	14,79	15,20	
SINAPI	95584	MONTAGEM DE ARMADURA TRANSVERSAL DE ESTACAS DE SEÇÃO CIRCULAR, DIÂMETRO = 6,30 MM. AF_09/2021_PS	KG	12,94	13,17	
SINAPI	95593	MONTAGEM DE ARMADURA TRANSVERSAL DE ESTACAS DE SEÇÃO RETANGULAR, DIÂMETRO = 6,30 MM. AF_09/2021_PS	KG	12,94	13,17	
SINAPI	95592	MONTAGEM DE ARMADURA TRANSVERSAL DE ESTACAS DE SEÇÃO RETANGULAR, DIÂMETRO = 5,0 MM. AF_09/2021_PS	KG	14,79	15,20	
SINAPI	92919	ARMAÇÃO DE ESTRUTURAS DIVERSAS DE CONCRETO ARMADO, EXCETO VIGAS, PILARES, LAJES E FUNDAÇÕES, UTILIZANDO AÇO CA-50 DE 10,0 MM - MONTAGEM. AF_06/2022	KG	11,06	11,19	
SINAPI	92921	ARMAÇÃO DE ESTRUTURAS DIVERSAS DE CONCRETO ARMADO, EXCETO VIGAS, PILARES, LAJES E FUNDAÇÕES, UTILIZANDO AÇO CA-50 DE 12,5 MM - MONTAGEM. AF_06/2022	KG	9,08	9,17	
SINAPI	92922	ARMAÇÃO DE ESTRUTURAS DIVERSAS DE CONCRETO ARMADO, EXCETO VIGAS, PILARES, LAJES E FUNDAÇÕES, UTILIZANDO AÇO CA-50 DE 16,0 MM - MONTAGEM. AF_06/2022	KG	8,63	8,70	
SINAPI	92923	ARMAÇÃO DE ESTRUTURAS DIVERSAS DE CONCRETO ARMADO, EXCETO VIGAS, PILARES, LAJES E FUNDAÇÕES, UTILIZANDO AÇO CA-50 DE 20,0 MM - MONTAGEM. AF_06/2022	KG	9,65	9,71	
SINAPI	92924	ARMAÇÃO DE ESTRUTURAS DIVERSAS DE CONCRETO ARMADO, EXCETO VIGAS, PILARES, LAJES E FUNDAÇÕES, UTILIZANDO AÇO CA-50 DE 25,0 MM - MONTAGEM. AF_06/2022	KG	9,46	9,51	
SINAPI	104104	ARMAÇÃO DE ESTRUTURAS DIVERSAS DE CONCRETO ARMADO, EXCETO VIGAS, PILARES, LAJES E FUNDAÇÕES, UTILIZANDO AÇO CA-50 DE 32,0 MM - MONTAGEM. AF_06/2022	KG	9,89	9,90	
SINAPI	92916	ARMAÇÃO DE ESTRUTURAS DIVERSAS DE CONCRETO ARMADO, EXCETO VIGAS, PILARES, LAJES E FUNDAÇÕES, UTILIZANDO AÇO CA-50 DE 6,3 MM - MONTAGEM. AF_06/2022	KG	14,09	14,40	
SINAPI	92917	ARMAÇÃO DE ESTRUTURAS DIVERSAS DE CONCRETO ARMADO, EXCETO VIGAS, PILARES, LAJES E FUNDAÇÕES, UTILIZANDO AÇO CA-50 DE 8,0 MM - MONTAGEM. AF_06/2022	KG	12,72	12,92	
SINAPI	92915	ARMAÇÃO DE ESTRUTURAS DIVERSAS DE CONCRETO ARMADO, EXCETO VIGAS, PILARES, LAJES E FUNDAÇÕES, UTILIZANDO AÇO CA-60 DE 5,0 MM - MONTAGEM. AF_06/2022	KG	15,57	16,03	
SINAPI	92771	ARMAÇÃO DE LAJE DE ESTRUTURA CONVENCIONAL DE CONCRETO ARMADO UTILIZANDO AÇO CA-50 DE 10,0 MM - MONTAGEM. AF_06/2022	KG	9,68	9,73	
SINAPI	92772	ARMAÇÃO DE LAJE DE ESTRUTURA CONVENCIONAL DE CONCRETO ARMADO UTILIZANDO AÇO CA-50 DE 12,5 MM - MONTAGEM. AF_06/2022	KG	8,08	8,11	
SINAPI	92773	ARMAÇÃO DE LAJE DE ESTRUTURA CONVENCIONAL DE CONCRETO ARMADO UTILIZANDO AÇO CA-50 DE 16,0 MM - MONTAGEM. AF_06/2022	KG	7,91	7,93	
SINAPI	92774	ARMAÇÃO DE LAJE DE ESTRUTURA CONVENCIONAL DE CONCRETO ARMADO UTILIZANDO AÇO CA-50 DE 20,0 MM - MONTAGEM. AF_06/2022	KG	9,14	9,16	
SINAPI	92769	ARMAÇÃO DE LAJE DE ESTRUTURA CONVENCIONAL DE CONCRETO ARMADO UTILIZANDO AÇO CA-50 DE 6,3 MM - MONTAGEM. AF_06/2022	KG	11,71	11,86	
SINAPI	92770	ARMAÇÃO DE LAJE DE ESTRUTURA CONVENCIONAL DE CONCRETO ARMADO UTILIZANDO AÇO CA-50 DE 8,0 MM - MONTAGEM. AF_06/2022	KG	10,90	10,99	
SINAPI	92767	ARMAÇÃO DE LAJE DE ESTRUTURA CONVENCIONAL DE CONCRETO ARMADO UTILIZANDO AÇO CA-60 DE 4,2 MM - MONTAGEM. AF_06/2022	KG	14,37	14,72	
SINAPI	92768	ARMAÇÃO DE LAJE DE ESTRUTURA CONVENCIONAL DE CONCRETO ARMADO UTILIZANDO AÇO CA-60 DE 5,0 MM - MONTAGEM. AF_06/2022	KG	12,51	12,77	
SINAPI	92762	ARMAÇÃO DE PILAR OU VIGA DE ESTRUTURA CONVENCIONAL DE CONCRETO ARMADO UTILIZANDO AÇO CA-50 DE 10,0 MM - MONTAGEM. AF_06/2022	KG	10,11	10,19	
SINAPI	92763	ARMAÇÃO DE PILAR OU VIGA DE ESTRUTURA CONVENCIONAL DE CONCRETO ARMADO UTILIZANDO AÇO CA-50 DE 12,5 MM - MONTAGEM. AF_06/2022	KG	8,47	8,52	
SINAPI	92764	ARMAÇÃO DE PILAR OU VIGA DE ESTRUTURA CONVENCIONAL DE CONCRETO ARMADO UTILIZANDO AÇO CA-50 DE 16,0 MM - MONTAGEM. AF_06/2022	KG	8,16	8,20	
SINAPI	92765	ARMAÇÃO DE PILAR OU VIGA DE ESTRUTURA CONVENCIONAL DE CONCRETO ARMADO UTILIZANDO AÇO CA-50 DE 20,0 MM - MONTAGEM. AF_06/2022	KG	9,29	9,32	
SINAPI	92766	ARMAÇÃO DE PILAR OU VIGA DE ESTRUTURA CONVENCIONAL DE CONCRETO ARMADO UTILIZANDO AÇO CA-50 DE 25,0 MM - MONTAGEM. AF_06/2022	KG	9,18	9,21	
SINAPI	104105	ARMAÇÃO DE PILAR OU VIGA DE ESTRUTURA CONVENCIONAL DE CONCRETO ARMADO UTILIZANDO AÇO CA-50 DE 32,0 MM. AF_06/2022	KG	9,90	9,91	
SINAPI	92760	ARMAÇÃO DE PILAR OU VIGA DE ESTRUTURA CONVENCIONAL DE CONCRETO ARMADO UTILIZANDO AÇO CA-50 DE 8,0 MM - MONTAGEM. AF_06/2022	KG	12,20	12,39	
SINAPI	92761	ARMAÇÃO DE PILAR OU VIGA DE ESTRUTURA CONVENCIONAL DE CONCRETO ARMADO UTILIZANDO AÇO CA-60 DE 5,0 MM - MONTAGEM. AF_06/2022	KG	11,37	11,49	
SINAPI	92759	ARMAÇÃO DE PILAR OU VIGA DE ESTRUTURA CONVENCIONAL DE CONCRETO ARMADO UTILIZANDO AÇO CA-50 DE 10,0 MM - MONTAGEM. AF_06/2022	KG	13,01	13,31	
SINAPI	104108	ARMAÇÃO DE PILAR OU VIGA DE ESTRUTURA DE CONCRETO ARMADO EMBUTIDA EM ALVENARIA DE VEDAÇÃO UTILIZANDO AÇO CA-50 DE 10,0 MM - MONTAGEM. AF_06/2022	KG	11,80	11,97	
SINAPI	104107	ARMAÇÃO DE PILAR OU VIGA DE ESTRUTURA DE CONCRETO ARMADO EMBUTIDA EM ALVENARIA DE VEDAÇÃO UTILIZANDO AÇO CA-50 DE 12,5 MM - MONTAGEM. AF_06/2022	KG	9,91	10,05	
SINAPI	104106	ARMAÇÃO DE PILAR OU VIGA DE ESTRUTURA DE CONCRETO ARMADO EMBUTIDA EM ALVENARIA DE VEDAÇÃO UTILIZANDO AÇO CA-50 DE 16,0 MM - MONTAGEM. AF_06/2022	KG	9,27	9,36	
SINAPI	104110	ARMAÇÃO DE PILAR OU VIGA DE ESTRUTURA DE CONCRETO ARMADO EMBUTIDA EM ALVENARIA DE VEDAÇÃO UTILIZANDO AÇO CA-50 DE 6,3 MM - MONTAGEM. AF_06/2022	KG	16,65	17,11	
SINAPI	104109	ARMAÇÃO DE PILAR OU VIGA DE ESTRUTURA DE CONCRETO ARMADO EMBUTIDA EM ALVENARIA DE VEDAÇÃO UTILIZANDO AÇO CA-50 DE 8,0 MM - MONTAGEM. AF_06/2022	KG	14,53	14,84	
SINAPI	104111	ARMAÇÃO DE PILAR OU VIGA DE ESTRUTURA DE CONCRETO ARMADO EMBUTIDA EM ALVENARIA DE VEDAÇÃO UTILIZANDO AÇO CA-60 DE 5,0 MM - MONTAGEM. AF_06/2022	KG	19,03	19,69	
SINAPI	92884	ARMAÇÃO UTILIZANDO AÇO CA-25 DE 10,0 MM - MONTAGEM. AF_06/2022	KG	11,21	11,33	
SINAPI	92885	ARMAÇÃO UTILIZANDO AÇO CA-25 DE 12,5 MM - MONTAGEM. AF_06/2022	KG	10,60	10,69	
SINAPI	92886	ARMAÇÃO UTILIZANDO AÇO CA-25 DE 16,0 MM - MONTAGEM. AF_06/2022	KG	10,09	10,14	
SINAPI	92887	ARMAÇÃO UTILIZANDO AÇO CA-25 DE 20,0 MM - MONTAGEM. AF_06/2022	KG	10,00	10,03	
SINAPI	92888	ARMAÇÃO UTILIZANDO AÇO CA-25 DE 25,0 MM - MONTAGEM. AF_06/2022	KG	9,74	9,77	
SINAPI	92882	ARMAÇÃO UTILIZANDO AÇO CA-25 DE 6,3 MM - MONTAGEM. AF_06/2022	KG	12,20	12,45	
SINAPI	92883	ARMAÇÃO UTILIZANDO AÇO CA-25 DE 8,0 MM - MONTAGEM. AF_06/2022	KG	11,15	11,33	
SINAPI	92877	CORTE E DOBRA DE AÇO CA-25, DIÂMETRO DE 10,0 MM. AF_06/2022	KG	9,07	9,10	
SINAPI	92878	CORTE E DOBRA DE AÇO CA-25, DIÂMETRO DE 12,5 MM. AF_06/2022	KG	8,92	8,93	
SINAPI	92879	CORTE E DOBRA DE AÇO CA-25, DIÂMETRO DE 16,0 MM. AF_06/2022	KG	8,81	8,82	
SINAPI	92880	CORTE E DOBRA DE AÇO CA-25, DIÂMETRO DE 20,0 MM. AF_06/2022	KG	9,01	9,01	
SINAPI	92881	CORTE E DOBRA DE AÇO CA-25, DIÂMETRO DE 25,0 MM. AF_06/2022	KG	8,98	8,99	
SINAPI	92875	CORTE E DOBRA DE AÇO CA-25, DIÂMETRO DE 6,3 MM. AF_06/2022	KG	8,72	8,80	
SINAPI	92876	CORTE E DOBRA DE AÇO CA-25, DIÂMETRO DE 8,0 MM. AF_06/2022	KG	8,43	8,48	
SINAPI	92803	CORTE E DOBRA DE AÇO CA-50, DIÂMETRO DE 10,0 MM. AF_06/2022	KG	8,38	8,39	
SINAPI	92804	CORTE E DOBRA DE AÇO CA-50, DIÂMETRO DE 12,5 MM. AF_06/2022	KG	7,16	7,17	
SINAPI	92805	CORTE E DOBRA DE AÇO CA-50, DIÂMETRO DE 16,0 MM. AF_06/2022	KG	7,09	7,09	
SINAPI	92806	CORTE E DOBRA DE AÇO CA-50, DIÂMETRO DE 20,0 MM. AF_06/2022	KG	8,36	8,36	
SINAPI	92798	CORTE E DOBRA DE AÇO CA-50, DIÂMETRO DE 25,0 MM. AF_06/2022	KG	8,35	8,36	
SINAPI	95448	CORTE E DOBRA DE AÇO CA-50, DIÂMETRO DE 32 MM. AF_06/2022	KG	9,16	9,16	
SINAPI	92801	CORTE E DOBRA DE AÇO CA-50, DIÂMETRO DE 6,3 MM. AF_06/2022	KG	9,18	9,23	
SINAPI	92802	CORTE E DOBRA DE AÇO CA-50, DIÂMETRO DE 8,0 MM. AF_06/2022	KG	9,08	9,10	
SINAPI	92799	CORTE E DOBRA DE AÇO CA-60, DIÂMETRO DE 4,2 MM. AF_06/2022	KG	10,17	10,33	
SINAPI	92800	CORTE E DOBRA DE AÇO CA-60, DIÂMETRO DE 5,0 MM. AF_06/2022	KG	9,11	9,22	
SINAPI	95605	ARRASAMENTO MECANICO DE ESTACA DE CONCRETO ARMADO, DIAMETROS DE 101 CM A 150 CM. AF_05/2021	UN	66,57	69,93	
SINAPI	95602	ARRASAMENTO MECANICO DE ESTACA DE CONCRETO ARMADO, DIAMETROS DE 41 CM A 60 CM. AF_05/2021	UN	13,68	14,37	
SINAPI	95603	ARRASAMENTO MECANICO DE ESTACA DE CONCRETO ARMADO, DIAMETROS DE 61 CM A 80 CM. AF_05/2021	UN	23,35	24,53	
SINAPI	95604	ARRASAMENTO MECANICO DE ESTACA DE CONCRETO ARMADO, DIAMETROS DE 81 CM A 100 CM. AF_05/2021	UN	36,25	38,08	
SINAPI	95601	ARRASAMENTO MECANICO DE ESTACA DE CONCRETO ARMADO, DIAMETROS DE ATÉ 40 CM. AF_05/2021	UN	8,55	8,98	
SINAPI	102521	ARRASAMENTO MECANICO DE ESTACA BARRETE DE CONCRETO ARMADO, SEÇÃO DE 0,40 X 2,50 M. AF_05/2021	UN	54,91	57,69	
SINAPI	102522	ARRASAMENTO MECANICO DE ESTACA BARRETE DE CONCRETO ARMADO, SEÇÃO DE 0,60 X 2,50 M. AF_05/2021	UN	80,56	84,62	
SINAPI	102523	ARRASAMENTO MECANICO DE ESTACA BARRETE DE CONCRETO ARMADO, SEÇÃO DE 0,80 X 2,50 M. AF_05/2021	UN	106,21	111,57	
SINAPI	95608	ARRASAMENTO MECANICO DE ESTACA METÁLICA, PERFIL LAMINADO TIPO H - FAMÍLIA 250. AF_05/2021	UN	35,51	36,49	
SINAPI	95609	ARRASAMENTO MECANICO DE ESTACA METÁLICA, PERFIL LAMINADO TIPO H - FAMÍLIA 310. AF_05/2021	UN	45,03	46,28	
SINAPI	95607	ARRASAMENTO MECANICO DE ESTACA METÁLICA, PERFIL LAMINADO TIPO I FAMÍLIA 250. AF_05/2021	UN	24,48	25,15	
SINAPI	106132	EXECUÇÃO DE MICRORREVESTIMENTO FAIXA 2 DNIT. AF_10/2025	M3	0,00	0,00	
SINAPI	106133	EXECUÇÃO DE MICRORREVESTIMENTO FAIXA 3 DNIT. AF_10/2025	M3	0,00	0,00	
SINAPI	95996	EXECUÇÃO DE PAVIMENTO COM APLICAÇÃO DE CONCRETO ASFÁLTICO, CAMADA DE BINDER - EXCLUSIVE CARGA E TRANSPORTE. AF_10/2025	M3	1.273,44	1.275,46	
SINAPI	95995	EXECUÇÃO DE PAVIMENTO COM APLICAÇÃO DE CONCRETO ASFÁLTICO, CAMADA DE ROLAMENTO - EXCLUSIVE CARGA E TRANSPORTE. AF_10/2025	M3	1.476,68	1.479,54	
SINAPI	104372	EXECUÇÃO DE PAVIMENTO COM APLICAÇÃO DE PRÉ-MISTURADO A FRIO, CAMADA DE BINDER - EXCLUSIVE CARGA E TRANSPORTE. AF_10/2025	M3	0,00	0,00	
SINAPI	104371	EXECUÇÃO DE PAVIMENTO COM APLICAÇÃO DE PRÉ-MISTURADO A FRIO, CAMADA DE ROLAMENTO - EXCLUSIVE CARGA E TRANSPORTE. AF_10/2025	M3	0,00	0,00	
SINAPI	106138	FRESAGEM DE PAVIMENTO ASFÁLTICO, COM LARGURA DA VIA MAIOR QUE 10,00 M, EM LOCAIS COM NIVEL ALTO DE INTERFERÊNCIA. AF_10/2025	M2	8,39	8,48	
SINAPI	106135	FRESAGEM DE PAVIMENTO ASFÁLTICO, COM LARGURA DA VIA MAIOR QUE 10,00 M, EM LOCAIS COM NIVEL BAIXO DE INTERFERÊNCIA. AF_10/2025	M2	7,20	7,27	
SINAPI	106137	FRESAGEM DE PAVIMENTO ASFÁLTICO, COM LARGURA DA VIA MAIOR QUE 6,00 M E MENOR OU IGUAL 10,00 M, EM LOCAIS COM NIVEL ALTO DE INTERFERÊNCIA. AF_10/2025	M2	9,67	9,78	
SINAPI	96001	FRESAGEM DE PAVIMENTO ASFÁLTICO, COM LARGURA DA VIA MAIOR QUE 6,00 M E MENOR OU IGUAL 10,00 M, EM LOCAIS COM NIVEL BAIXO DE INTERFERÊNCIA. AF_10/2025	M2	8,24	8,32	

FUNTE	CÓDIGO	DESCRIÇÃO	UNIDADE	CUSTO UNITÁRIO DESONERADO	CUSTO UNITÁRIO NÃO DESONERADO	ORIGEM DO PREÇO
SINAPI	106136	FRESAGEM DE PAVIMENTO ASFÁLTICO, COM LARGURA DA VIA MENOR OU IGUAL 6,00 M, EM LOCAIS COM NÍVEL ALTO DE INTERFERÊNCIA. AF_10/2025	M2	11,26	11,41	
SINAPI	106134	FRESAGEM DE PAVIMENTO ASFÁLTICO, COM LARGURA DA VIA MENOR OU IGUAL 6,00 M, EM LOCAIS COM NÍVEL BAIXO DE INTERFERÊNCIA. AF_10/2025	M2	9,52	9,62	
SINAPI	94880	ASSENTAMENTO DE TUBO DE PEAD CORRUGADO DE DUPLA PAREDE PARA REDE COLETORA DE ESGOTO, DN 1000 MM, JUNTA ELÁSTICA INTEGRADA (NÃO INCLUI FORNECIMENTO). AF_01/2021	M	39,81	40,65	
SINAPI	94882	ASSENTAMENTO DE TUBO DE PEAD CORRUGADO DE DUPLA PAREDE PARA REDE COLETORA DE ESGOTO, DN 1200 MM, JUNTA ELÁSTICA INTEGRADA (NÃO INCLUI FORNECIMENTO). AF_01/2021	M	46,24	47,23	
SINAPI	94884	ASSENTAMENTO DE TUBO DE PEAD CORRUGADO DE DUPLA PAREDE PARA REDE COLETORA DE ESGOTO, DN 1500 MM, JUNTA ELÁSTICA INTEGRADA (NÃO INCLUI FORNECIMENTO). AF_01/2021	M	59,27	60,57	
SINAPI	94870	ASSENTAMENTO DE TUBO DE PEAD CORRUGADO DE DUPLA PAREDE PARA REDE COLETORA DE ESGOTO, DN 250 MM, JUNTA ELÁSTICA INTEGRADA (NÃO INCLUI FORNECIMENTO). AF_01/2021	M	1,70	1,74	
SINAPI	94872	ASSENTAMENTO DE TUBO DE PEAD CORRUGADO DE DUPLA PAREDE PARA REDE COLETORA DE ESGOTO, DN 300 MM, JUNTA ELÁSTICA INTEGRADA (NÃO INCLUI FORNECIMENTO). AF_01/2021	M	2,35	2,42	
SINAPI	90746	ASSENTAMENTO DE TUBO DE PEAD CORRUGADO DE DUPLA PAREDE PARA REDE COLETORA DE ESGOTO, DN 450 MM, JUNTA ELÁSTICA INTEGRADA (NÃO INCLUI FORNECIMENTO). AF_01/2021	M	3,04	3,22	
SINAPI	90747	ASSENTAMENTO DE TUBO DE PEAD CORRUGADO DE DUPLA PAREDE PARA REDE COLETORA DE ESGOTO, DN 600 MM, JUNTA ELÁSTICA INTEGRADA (NÃO INCLUI FORNECIMENTO). AF_01/2021	M	15,86	16,25	
SINAPI	94876	ASSENTAMENTO DE TUBO DE PEAD CORRUGADO DE DUPLA PAREDE PARA REDE COLETORA DE ESGOTO, DN 800 MM, JUNTA ELÁSTICA INTEGRADA (NÃO INCLUI FORNECIMENTO). AF_01/2021	M	26,65	27,24	
SINAPI	94878	ASSENTAMENTO DE TUBO DE PEAD CORRUGADO DE DUPLA PAREDE PARA REDE COLETORA DE ESGOTO, DN 900 MM, JUNTA ELÁSTICA INTEGRADA (NÃO INCLUI FORNECIMENTO). AF_01/2021	M	30,82	31,50	
SINAPI	90740	ASSENTAMENTO DE TUBO DE PVC CORRUGADO DE DUPLA PAREDE PARA REDE COLETORA DE ESGOTO, DN 150 MM, JUNTA ELÁSTICA (NÃO INCLUI FORNECIMENTO). AF_01/2021	M	3,72	3,92	
SINAPI	90741	ASSENTAMENTO DE TUBO DE PVC CORRUGADO DE DUPLA PAREDE PARA REDE COLETORA DE ESGOTO, DN 200 MM, JUNTA ELÁSTICA (NÃO INCLUI FORNECIMENTO). AF_01/2021	M	4,24	4,47	
SINAPI	90742	ASSENTAMENTO DE TUBO DE PVC CORRUGADO DE DUPLA PAREDE PARA REDE COLETORA DE ESGOTO, DN 250 MM, JUNTA ELÁSTICA (NÃO INCLUI FORNECIMENTO). AF_01/2021	M	4,75	5,02	
SINAPI	90743	ASSENTAMENTO DE TUBO DE PVC CORRUGADO DE DUPLA PAREDE PARA REDE COLETORA DE ESGOTO, DN 300 MM, JUNTA ELÁSTICA (NÃO INCLUI FORNECIMENTO). AF_01/2021	M	5,27	5,57	
SINAPI	90744	ASSENTAMENTO DE TUBO DE PVC CORRUGADO DE DUPLA PAREDE PARA REDE COLETORA DE ESGOTO, DN 350 MM, JUNTA ELÁSTICA (NÃO INCLUI FORNECIMENTO). AF_01/2021	M	5,80	6,12	
SINAPI	90745	ASSENTAMENTO DE TUBO DE PVC CORRUGADO DE DUPLA PAREDE PARA REDE COLETORA DE ESGOTO, DN 400 MM, JUNTA ELÁSTICA (NÃO INCLUI FORNECIMENTO). AF_01/2021	M	9,24	9,52	
SINAPI	90733	ASSENTAMENTO DE TUBO DE PVC PARA REDE COLETORA DE ESGOTO DE PAREDE MACIÇA, DN 100 MM, JUNTA ELÁSTICA (NÃO INCLUI FORNECIMENTO). AF_01/2021	M	2,81	2,97	
SINAPI	90734	ASSENTAMENTO DE TUBO DE PVC PARA REDE COLETORA DE ESGOTO DE PAREDE MACIÇA, DN 150 MM, JUNTA ELÁSTICA (NÃO INCLUI FORNECIMENTO). AF_01/2021	M	3,33	3,52	
SINAPI	90735	ASSENTAMENTO DE TUBO DE PVC PARA REDE COLETORA DE ESGOTO DE PAREDE MACIÇA, DN 200 MM, JUNTA ELÁSTICA (NÃO INCLUI FORNECIMENTO). AF_01/2021	M	3,85	4,07	
SINAPI	90736	ASSENTAMENTO DE TUBO DE PVC PARA REDE COLETORA DE ESGOTO DE PAREDE MACIÇA, DN 250 MM, JUNTA ELÁSTICA (NÃO INCLUI FORNECIMENTO). AF_01/2021	M	4,38	4,61	
SINAPI	90737	ASSENTAMENTO DE TUBO DE PVC PARA REDE COLETORA DE ESGOTO DE PAREDE MACIÇA, DN 300 MM, JUNTA ELÁSTICA (NÃO INCLUI FORNECIMENTO). AF_01/2021	M	4,90	5,16	
SINAPI	90738	ASSENTAMENTO DE TUBO DE PVC PARA REDE COLETORA DE ESGOTO DE PAREDE MACIÇA, DN 350 MM, JUNTA ELÁSTICA (NÃO INCLUI FORNECIMENTO). AF_01/2021	M	5,41	5,72	
SINAPI	90739	ASSENTAMENTO DE TUBO DE PVC PARA REDE COLETORA DE ESGOTO DE PAREDE MACIÇA, DN 400 MM, JUNTA ELÁSTICA (NÃO INCLUI FORNECIMENTO). AF_01/2021	M	8,27	8,53	
SINAPI	90724	JUNTA ARGAMASSADA ENTRE TUBO DN 100 MM E O POÇO DE VISITA/ CAIXA DE CONCRETO OU ALVENARIA EM REDES DE ESGOTO. AF_01/2021	UN	20,55	21,64	
SINAPI	102267	JUNTA ARGAMASSADA ENTRE TUBO DN 1000 MM E O POÇO DE VISITA/ CAIXA DE CONCRETO OU ALVENARIA EM REDES DE ESGOTO. AF_01/2021	UN	112,31	118,05	
SINAPI	102268	JUNTA ARGAMASSADA ENTRE TUBO DN 1200 MM E O POÇO DE VISITA/ CAIXA DE CONCRETO OU ALVENARIA EM REDES DE ESGOTO. AF_01/2021	UN	126,77	133,24	
SINAPI	90725	JUNTA ARGAMASSADA ENTRE TUBO DN 150 MM E O POÇO DE VISITA/ CAIXA DE CONCRETO OU ALVENARIA EM REDES DE ESGOTO. AF_01/2021	UN	25,37	26,69	
SINAPI	102269	JUNTA ARGAMASSADA ENTRE TUBO DN 1500 MM E O POÇO DE VISITA/ CAIXA DE CONCRETO OU ALVENARIA EM REDES DE ESGOTO. AF_01/2021	UN	155,70	163,64	
SINAPI	90726	JUNTA ARGAMASSADA ENTRE TUBO DN 200 MM E O POÇO DE VISITA/ CAIXA DE CONCRETO OU ALVENARIA EM REDES DE ESGOTO. AF_01/2021	UN	30,27	31,85	
SINAPI	90727	JUNTA ARGAMASSADA ENTRE TUBO DN 250 MM E O POÇO DE VISITA/ CAIXA DE CONCRETO OU ALVENARIA EM REDES DE ESGOTO. AF_01/2021	UN	35,08	36,91	
SINAPI	90728	JUNTA ARGAMASSADA ENTRE TUBO DN 300 MM E O POÇO DE VISITA/ CAIXA DE CONCRETO OU ALVENARIA EM REDES DE ESGOTO. AF_01/2021	UN	39,90	41,98	
SINAPI	90729	JUNTA ARGAMASSADA ENTRE TUBO DN 350 MM E O POÇO DE VISITA/ CAIXA DE CONCRETO OU ALVENARIA EM REDES DE ESGOTO. AF_01/2021	UN	44,73	47,04	
SINAPI	90730	JUNTA ARGAMASSADA ENTRE TUBO DN 400 MM E O POÇO DE VISITA/ CAIXA DE CONCRETO OU ALVENARIA EM REDES DE ESGOTO. AF_01/2021	UN	49,56	52,11	
SINAPI	90731	JUNTA ARGAMASSADA ENTRE TUBO DN 450 MM E O POÇO DE VISITA/ CAIXA DE CONCRETO OU ALVENARIA EM REDES DE ESGOTO. AF_01/2021	UN	54,38	57,18	
SINAPI	90732	JUNTA ARGAMASSADA ENTRE TUBO DN 600 MM E O POÇO DE VISITA/ CAIXA DE CONCRETO OU ALVENARIA EM REDES DE ESGOTO. AF_01/2021	UN	68,84	72,37	
SINAPI	102265	JUNTA ARGAMASSADA ENTRE TUBO DN 800 MM E O POÇO DE VISITA/ CAIXA DE CONCRETO OU ALVENARIA EM REDES DE ESGOTO. AF_01/2021	UN	88,12	92,63	
SINAPI	102266	JUNTA ARGAMASSADA ENTRE TUBO DN 900 MM E O POÇO DE VISITA/ CAIXA DE CONCRETO OU ALVENARIA EM REDES DE ESGOTO. AF_01/2021	UN	97,76	102,77	
SINAPI	94879	TUBO DE PEAD CORRUGADO DE DUPLA PAREDE PARA REDE COLETORA DE ESGOTO, DN 1000 MM, JUNTA ELÁSTICA INTEGRADA - FORNECIMENTO E ASSENTAMENTO. AF_01/2021	M	2.020,35	2.021,19	
SINAPI	94881	TUBO DE PEAD CORRUGADO DE DUPLA PAREDE PARA REDE COLETORA DE ESGOTO, DN 1200 MM, JUNTA ELÁSTICA INTEGRADA - FORNECIMENTO E ASSENTAMENTO. AF_01/2021	M	2.783,47	2.784,46	
SINAPI	94869	TUBO DE PEAD CORRUGADO DE DUPLA PAREDE PARA REDE COLETORA DE ESGOTO, DN 250 MM, JUNTA ELÁSTICA INTEGRADA - FORNECIMENTO E ASSENTAMENTO. AF_01/2021	M	142,53	142,57	
SINAPI	94871	TUBO DE PEAD CORRUGADO DE DUPLA PAREDE PARA REDE COLETORA DE ESGOTO, DN 300 MM, JUNTA ELÁSTICA INTEGRADA - FORNECIMENTO E ASSENTAMENTO. AF_01/2021	M	223,00	223,07	
SINAPI	90708	TUBO DE PEAD CORRUGADO DE DUPLA PAREDE PARA REDE COLETORA DE ESGOTO, DN 600 MM, JUNTA ELÁSTICA INTEGRADA - FORNECIMENTO E ASSENTAMENTO. AF_01/2021	M	808,04	808,43	
SINAPI	94875	TUBO DE PEAD CORRUGADO DE DUPLA PAREDE PARA REDE COLETORA DE ESGOTO, DN 800 MM, JUNTA ELÁSTICA INTEGRADA - FORNECIMENTO E ASSENTAMENTO. AF_01/2021	M	1.312,31	1.312,90	
SINAPI	102264	TUBO DE PVC BRANCO PARA REDE COLETORA DE ESGOTO CONDOMINIAL DE PAREDE MACIÇA, DN 100 MM, JUNTA ELÁSTICA - FORNECIMENTO E ASSENTAMENTO. AF_01/2021	M	18,36	18,52	
SINAPI	90701	TUBO DE PVC CORRUGADO DE DUPLA PAREDE PARA REDE COLETORA DE ESGOTO, DN 150 MM, JUNTA ELÁSTICA - FORNECIMENTO E ASSENTAMENTO. AF_01/2021	M	63,98	64,18	
SINAPI	90702	TUBO DE PVC CORRUGADO DE DUPLA PAREDE PARA REDE COLETORA DE ESGOTO, DN 200 MM, JUNTA ELÁSTICA - FORNECIMENTO E ASSENTAMENTO. AF_01/2021	M	106,08	106,31	
SINAPI	90703	TUBO DE PVC CORRUGADO DE DUPLA PAREDE PARA REDE COLETORA DE ESGOTO, DN 250 MM, JUNTA ELÁSTICA - FORNECIMENTO E ASSENTAMENTO. AF_01/2021	M	167,23	167,50	
SINAPI	90704	TUBO DE PVC CORRUGADO DE DUPLA PAREDE PARA REDE COLETORA DE ESGOTO, DN 300 MM, JUNTA ELÁSTICA - FORNECIMENTO E ASSENTAMENTO. AF_01/2021	M	250,41	250,71	
SINAPI	90705	TUBO DE PVC CORRUGADO DE DUPLA PAREDE PARA REDE COLETORA DE ESGOTO, DN 400 MM, JUNTA ELÁSTICA - FORNECIMENTO E ASSENTAMENTO. AF_01/2021	M	324,65	324,97	
SINAPI	90706	TUBO DE PVC CORRUGADO DE DUPLA PAREDE PARA REDE COLETORA DE ESGOTO, DN 450 MM, JUNTA ELÁSTICA - FORNECIMENTO E ASSENTAMENTO. AF_01/2021	M	431,13	431,41	
SINAPI	90694	TUBO DE PVC PARA REDE COLETORA DE ESGOTO DE PAREDE MACIÇA, DN 150 MM, JUNTA ELÁSTICA - FORNECIMENTO E ASSENTAMENTO. AF_01/2021	M	42,43	42,59	
SINAPI	90695	TUBO DE PVC PARA REDE COLETORA DE ESGOTO DE PAREDE MACIÇA, DN 200 MM, JUNTA ELÁSTICA - FORNECIMENTO E ASSENTAMENTO. AF_01/2021	M	80,89	81,08	
SINAPI	90696	TUBO DE PVC PARA REDE COLETORA DE ESGOTO DE PAREDE MACIÇA, DN 250 MM, JUNTA ELÁSTICA - FORNECIMENTO E ASSENTAMENTO. AF_01/2021	M	135,37	135,59	
SINAPI	90697	TUBO DE PVC PARA REDE COLETORA DE ESGOTO DE PAREDE MACIÇA, DN 300 MM, JUNTA ELÁSTICA - FORNECIMENTO E ASSENTAMENTO. AF_01/2021	M	210,24	210,47	
SINAPI	90698	TUBO DE PVC PARA REDE COLETORA DE ESGOTO DE PAREDE MACIÇA, DN 350 MM, JUNTA ELÁSTICA - FORNECIMENTO E ASSENTAMENTO. AF_01/2021	M	321,59	321,85	
SINAPI	90699	TUBO DE PVC PARA REDE COLETORA DE ESGOTO DE PAREDE MACIÇA, DN 400 MM, JUNTA ELÁSTICA - FORNECIMENTO E ASSENTAMENTO. AF_01/2021	M	452,82	453,13	
SINAPI	90700	TUBO DE PVC PARA REDE COLETORA DE ESGOTO DE PAREDE MACIÇA, DN 450 MM, JUNTA ELÁSTICA - FORNECIMENTO E ASSENTAMENTO. AF_01/2021	M	529,31	529,57	
SINAPI	105378	INSTALADO EM LOCAL COM NÍVEL ALTO DE INTERFERÊNCIAS (NÃO INCLUI FORNECIMENTO). AF_05/2024	UN	10,50	10,84	
SINAPI	105373	INSTALADO EM LOCAL COM NÍVEL BAIXO DE INTERFERÊNCIAS (NÃO INCLUI FORNECIMENTO). AF_05/2024	UN	8,19	8,45	
SINAPI	105380	INSTALADO EM LOCAL COM NÍVEL ALTO DE INTERFERÊNCIAS (NÃO INCLUI FORNECIMENTO). AF_05/2024	UN	84,57	87,33	
SINAPI	105267	INSTALADO EM LOCAL COM NÍVEL BAIXO DE INTERFERÊNCIAS (NÃO INCLUI FORNECIMENTO). AF_05/2024	UN	68,24	70,55	

FUNTE	CÓDIGO	DESCRIÇÃO	UNIDADE	CUSTO UNITÁRIO DESONERADO	CUSTO UNITÁRIO NÃO DESONERADO	ORIGEM DO PREÇO
SINAPI	97121	ASSENTAMENTO DE TUBO DE PVC PBA PARA REDE DE ÁGUA, DN 50 MM, JUNTA ELÁSTICA INTEGRADA, INSTALADO EM LOCAL COM NÍVEL ALTO DE INTERFERÊNCIAS (NÃO INCLUI FORNECIMENTO). AF_05/2024	M	2,49	2,63	
SINAPI	97124	ASSENTAMENTO DE TUBO DE PVC PBA PARA REDE DE ÁGUA, DN 50 MM, JUNTA ELÁSTICA INTEGRADA, INSTALADO EM LOCAL COM NÍVEL BAIXO DE INTERFERÊNCIAS (NÃO INCLUI FORNECIMENTO). AF_05/2024	M	2,04	2,15	
SINAPI	97122	ASSENTAMENTO DE TUBO DE PVC PBA PARA REDE DE ÁGUA, DN 75 MM, JUNTA ELÁSTICA INTEGRADA, INSTALADO EM LOCAL COM NÍVEL ALTO DE INTERFERÊNCIAS (NÃO INCLUI FORNECIMENTO). AF_05/2024	M	3,01	3,17	
SINAPI	97125	ASSENTAMENTO DE TUBO DE PVC PBA PARA REDE DE ÁGUA, DN 75 MM, JUNTA ELÁSTICA INTEGRADA, INSTALADO EM LOCAL COM NÍVEL BAIXO DE INTERFERÊNCIAS (NÃO INCLUI FORNECIMENTO). AF_05/2024	M	2,47	2,60	
SINAPI	105296	ASSENTAMENTO E FORNECIMENTO DE CURVA PVC PBA, JE, PB, 45 GRAUS, DN 100 / DE 110 MM, PARA REDE AGUA, JUNTA ELÁSTICA INTEGRADA, INSTALADO EM LOCAL COM NÍVEL ALTO DE INTERFERÊNCIAS (INCLUI FORNECIMENTO). AF_05/2024	UN	188,43	189,54	
SINAPI	105374	ASSENTAMENTO E FORNECIMENTO DE CURVA PVC PBA, JE, PB, 45 GRAUS, DN 100 / DE 110 MM, PARA REDE AGUA, JUNTA ELÁSTICA INTEGRADA, INSTALADO EM LOCAL COM NÍVEL BAIXO DE INTERFERÊNCIAS (INCLUI FORNECIMENTO). AF_05/2024	UN	184,69	185,59	
SINAPI	105292	ASSENTAMENTO E FORNECIMENTO DE CURVA PVC PBA, JE, PB, 45 GRAUS, DN 50 / DE 60 MM, PARA REDE AGUA, JUNTA ELÁSTICA INTEGRADA, INSTALADO EM LOCAL COM NÍVEL ALTO DE INTERFERÊNCIAS (INCLUI FORNECIMENTO). AF_05/2024	UN	51,66	52,47	
SINAPI	105293	ASSENTAMENTO E FORNECIMENTO DE CURVA PVC PBA, JE, PB, 45 GRAUS, DN 50 / DE 60 MM, PARA REDE AGUA, JUNTA ELÁSTICA INTEGRADA, INSTALADO EM LOCAL COM NÍVEL BAIXO DE INTERFERÊNCIAS (INCLUI FORNECIMENTO). AF_05/2024	UN	48,92	49,57	
SINAPI	105294	ASSENTAMENTO E FORNECIMENTO DE CURVA PVC PBA, JE, PB, 45 GRAUS, DN 75 / DE 85 MM, PARA REDE AGUA, JUNTA ELÁSTICA INTEGRADA, INSTALADO EM LOCAL COM NÍVEL ALTO DE INTERFERÊNCIAS (INCLUI FORNECIMENTO). AF_05/2024	UN	108,35	109,31	
SINAPI	105295	ASSENTAMENTO E FORNECIMENTO DE CURVA PVC PBA, JE, PB, 45 GRAUS, DN 75 / DE 85 MM, PARA REDE AGUA, JUNTA ELÁSTICA INTEGRADA, INSTALADO EM LOCAL COM NÍVEL BAIXO DE INTERFERÊNCIAS (INCLUI FORNECIMENTO). AF_05/2024	UN	105,11	105,89	
SINAPI	105290	ASSENTAMENTO E FORNECIMENTO DE LUVA SIMPLES, PVC PBA, JE, DN 100 / DE 110 MM, PARA REDE AGUA, JUNTA ELÁSTICA INTEGRADA, INSTALADO EM LOCAL COM NÍVEL ALTO DE INTERFERÊNCIAS (INCLUI FORNECIMENTO). AF_05/2024	UN	70,32	71,06	
SINAPI	105291	ASSENTAMENTO E FORNECIMENTO DE LUVA SIMPLES, PVC PBA, JE, DN 100 / DE 110 MM, PARA REDE AGUA, JUNTA ELÁSTICA INTEGRADA, INSTALADO EM LOCAL COM NÍVEL BAIXO DE INTERFERÊNCIAS (INCLUI FORNECIMENTO). AF_05/2024	UN	67,82	68,42	
SINAPI	105286	ASSENTAMENTO E FORNECIMENTO DE LUVA SIMPLES, PVC PBA, JE, DN 50 / DE 60 MM, PARA REDE AGUA, JUNTA ELÁSTICA INTEGRADA, INSTALADO EM LOCAL COM NÍVEL ALTO DE INTERFERÊNCIAS (INCLUI FORNECIMENTO). AF_05/2024	UN	30,65	31,19	
SINAPI	105287	ASSENTAMENTO E FORNECIMENTO DE LUVA SIMPLES, PVC PBA, JE, DN 50 / DE 60 MM, PARA REDE AGUA, JUNTA ELÁSTICA INTEGRADA, INSTALADO EM LOCAL COM NÍVEL BAIXO DE INTERFERÊNCIAS (INCLUI FORNECIMENTO). AF_05/2024	UN	28,82	29,26	
SINAPI	105288	ASSENTAMENTO E FORNECIMENTO DE LUVA SIMPLES, PVC PBA, JE, DN 75 / DE 85 MM, PARA REDE AGUA, JUNTA ELÁSTICA INTEGRADA, INSTALADO EM LOCAL COM NÍVEL ALTO DE INTERFERÊNCIAS (INCLUI FORNECIMENTO). AF_05/2024	UN	51,79	52,43	
SINAPI	105289	ASSENTAMENTO E FORNECIMENTO DE LUVA SIMPLES, PVC PBA, JE, DN 75 / DE 85 MM, PARA REDE AGUA, JUNTA ELÁSTICA INTEGRADA, INSTALADO EM LOCAL COM NÍVEL BAIXO DE INTERFERÊNCIAS (INCLUI FORNECIMENTO). AF_05/2024	UN	49,63	50,15	
SINAPI	105375	ASSENTAMENTO E FORNECIMENTO DE TE DE REDUCAO, PVC PBA, BBB, JE, DN 100 X 50 / DE 110 X 60 MM, PARA REDE AGUA, JUNTA ELÁSTICA INTEGRADA, INSTALADO EM LOCAL COM NÍVEL ALTO DE INTERFERÊNCIAS (INCLUI FORNECIMENTO). AF_05/2024	UN	142,46	143,94	
SINAPI	105376	ASSENTAMENTO E FORNECIMENTO DE TE DE REDUCAO, PVC PBA, BBB, JE, DN 100 X 50 / DE 110 X 60 MM, PARA REDE AGUA, JUNTA ELÁSTICA INTEGRADA, INSTALADO EM LOCAL COM NÍVEL BAIXO DE INTERFERÊNCIAS (INCLUI FORNECIMENTO). AF_05/2024	UN	137,48	138,68	
SINAPI	105331	ASSENTAMENTO E FORNECIMENTO DE TUBO DE PVC DEFOFO OU PRFV OU RPVC PARA REDE DE ÁGUA, DN 100, JUNTA ELÁSTICA INTEGRADA, INSTALADO EM LOCAL COM NÍVEL ALTO DE INTERFERÊNCIAS (INCLUI FORNECIMENTO). AF_05/2024	M	62,42	62,59	
SINAPI	105332	ASSENTAMENTO E FORNECIMENTO DE TUBO DE PVC DEFOFO OU PRFV OU RPVC PARA REDE DE ÁGUA, DN 100, JUNTA ELÁSTICA INTEGRADA, INSTALADO EM LOCAL COM NÍVEL BAIXO DE INTERFERÊNCIAS (INCLUI FORNECIMENTO). AF_05/2024	M	61,85	61,99	
SINAPI	105333	ASSENTAMENTO E FORNECIMENTO DE TUBO DE PVC DEFOFO PARA REDE DE ÁGUA, DN 200, JUNTA ELÁSTICA INTEGRADA, INSTALADO EM LOCAL COM NÍVEL ALTO DE INTERFERÊNCIAS (INCLUI FORNECIMENTO). AF_05/2024	M	278,50	278,84	
SINAPI	105334	ASSENTAMENTO E FORNECIMENTO DE TUBO DE PVC DEFOFO PARA REDE DE ÁGUA, DN 200, JUNTA ELÁSTICA INTEGRADA, INSTALADO EM LOCAL COM NÍVEL BAIXO DE INTERFERÊNCIAS (INCLUI FORNECIMENTO). AF_05/2024	M	276,49	276,75	
SINAPI	105335	ASSENTAMENTO E FORNECIMENTO DE TUBO DE PVC DEFOFO PARA REDE DE ÁGUA, DN 250, JUNTA ELÁSTICA INTEGRADA, INSTALADO EM LOCAL COM NÍVEL ALTO DE INTERFERÊNCIAS (INCLUI FORNECIMENTO). AF_05/2024	M	421,08	421,48	
SINAPI	105336	ASSENTAMENTO E FORNECIMENTO DE TUBO DE PVC DEFOFO PARA REDE DE ÁGUA, DN 250, JUNTA ELÁSTICA INTEGRADA, INSTALADO EM LOCAL COM NÍVEL BAIXO DE INTERFERÊNCIAS (INCLUI FORNECIMENTO). AF_05/2024	M	418,70	419,01	
SINAPI	105337	ASSENTAMENTO E FORNECIMENTO DE TUBO DE PVC DEFOFO PARA REDE DE ÁGUA, DN 300, JUNTA ELÁSTICA INTEGRADA, INSTALADO EM LOCAL COM NÍVEL ALTO DE INTERFERÊNCIAS (INCLUI FORNECIMENTO). AF_05/2024	M	595,26	595,72	
SINAPI	105338	ASSENTAMENTO E FORNECIMENTO DE TUBO DE PVC DEFOFO PARA REDE DE ÁGUA, DN 300, JUNTA ELÁSTICA INTEGRADA, INSTALADO EM LOCAL COM NÍVEL BAIXO DE INTERFERÊNCIAS (INCLUI FORNECIMENTO). AF_05/2024	M	592,51	592,87	
SINAPI	106108	ASSENTAMENTO E FORNECIMENTO DE TUBO DE PVC PBA PARA REDE DE ÁGUA, DN 100, JUNTA ELÁSTICA INTEGRADA, INSTALADO EM LOCAL COM NÍVEL ALTO DE INTERFERÊNCIAS (INCLUI FORNECIMENTO). AF_05/2024	M	88,57	88,75	
SINAPI	106109	ASSENTAMENTO E FORNECIMENTO DE TUBO DE PVC PBA PARA REDE DE ÁGUA, DN 100, JUNTA ELÁSTICA INTEGRADA, INSTALADO EM LOCAL COM NÍVEL BAIXO DE INTERFERÊNCIAS (INCLUI FORNECIMENTO). AF_05/2024	M	87,95	88,10	
SINAPI	106104	ASSENTAMENTO E FORNECIMENTO DE TUBO DE PVC PBA PARA REDE DE ÁGUA, DN 50, JUNTA ELÁSTICA INTEGRADA, INSTALADO EM LOCAL COM NÍVEL ALTO DE INTERFERÊNCIAS (INCLUI FORNECIMENTO). AF_05/2024	M	28,42	28,56	
SINAPI	106105	ASSENTAMENTO E FORNECIMENTO DE TUBO DE PVC PBA PARA REDE DE ÁGUA, DN 50, JUNTA ELÁSTICA INTEGRADA, INSTALADO EM LOCAL COM NÍVEL BAIXO DE INTERFERÊNCIAS (INCLUI FORNECIMENTO). AF_05/2024	M	27,97	28,08	
SINAPI	106106	ASSENTAMENTO E FORNECIMENTO DE TUBO DE PVC PBA PARA REDE DE ÁGUA, DN 75, JUNTA ELÁSTICA INTEGRADA, INSTALADO EM LOCAL COM NÍVEL ALTO DE INTERFERÊNCIAS (INCLUI FORNECIMENTO). AF_05/2024	M	53,93	54,09	
SINAPI	106107	ASSENTAMENTO E FORNECIMENTO DE TUBO DE PVC PBA PARA REDE DE ÁGUA, DN 75, JUNTA ELÁSTICA INTEGRADA, INSTALADO EM LOCAL COM NÍVEL BAIXO DE INTERFERÊNCIAS (INCLUI FORNECIMENTO). AF_05/2024	M	53,39	53,52	
SINAPI	105377	FORNECIMENTO E ASSENTAMENTO DE CURVA 45 GRAUS RANHURADA EM FERRO FUNDIDO, DN 80 MM (3") PARA REDE DE ÁGUA, INSTALADO EM LOCAL COM NÍVEL ALTO DE INTERFERÊNCIAS (INCLUI FORNECIMENTO). AF_05/2024	UN	45,09	45,53	
SINAPI	105368	FORNECIMENTO E ASSENTAMENTO DE CURVA 45 GRAUS RANHURADA EM FERRO FUNDIDO, DN 80 MM (3") PARA REDE DE ÁGUA, INSTALADO EM LOCAL COM NÍVEL BAIXO DE INTERFERÊNCIAS (INCLUI FORNECIMENTO). AF_05/2024	UN	41,97	42,30	
SINAPI	105369	FORNECIMENTO E ASSENTAMENTO DE TE RANHURADO EM FERRO FUNDIDO, DN 80 (3") PARA REDE DE ÁGUA, INSTALADO EM LOCAL COM NÍVEL ALTO DE INTERFERÊNCIAS (INCLUI FORNECIMENTO). AF_05/2024	UN	71,48	72,06	
SINAPI	105370	FORNECIMENTO E ASSENTAMENTO DE TE RANHURADO EM FERRO FUNDIDO, DN 80 (3") PARA REDE DE ÁGUA, INSTALADO EM LOCAL COM NÍVEL BAIXO DE INTERFERÊNCIAS (INCLUI FORNECIMENTO). AF_05/2024	UN	67,31	67,75	
SINAPI	92864	ASSENTAMENTO DE TUBO DE CONCRETO PARA REDES COLETORAS DE ESGOTO SANITÁRIO, DIÂMETRO DE 1000 MM, JUNTA ELÁSTICA, INSTALADO EM LOCAL COM ALTO NÍVEL DE INTERFERÊNCIAS (NÃO INCLUI FORNECIMENTO). AF_03/2024	M	94,51	96,02	
SINAPI	92848	ASSENTAMENTO DE TUBO DE CONCRETO PARA REDES COLETORAS DE ESGOTO SANITÁRIO, DIÂMETRO DE 1000 MM, JUNTA ELÁSTICA, INSTALADO EM LOCAL COM BAIXO NÍVEL DE INTERFERÊNCIAS (NÃO INCLUI FORNECIMENTO). AF_03/2024	M	85,46	86,71	
SINAPI	104937	ASSENTAMENTO DE TUBO DE CONCRETO PARA REDES COLETORAS DE ESGOTO SANITÁRIO, DIÂMETRO DE 1200 MM, JUNTA ELÁSTICA, INSTALADO EM LOCAL COM ALTO NÍVEL DE INTERFERÊNCIAS (NÃO INCLUI FORNECIMENTO). AF_03/2024	M	0,00	0,00	
SINAPI	104933	ASSENTAMENTO DE TUBO DE CONCRETO PARA REDES COLETORAS DE ESGOTO SANITÁRIO, DIÂMETRO DE 1200 MM, JUNTA ELÁSTICA, INSTALADO EM LOCAL COM BAIXO NÍVEL DE INTERFERÊNCIAS (NÃO INCLUI FORNECIMENTO). AF_03/2024	M	0,00	0,00	
SINAPI	104939	ASSENTAMENTO DE TUBO DE CONCRETO PARA REDES COLETORAS DE ESGOTO SANITÁRIO, DIÂMETRO DE 1500 MM, JUNTA ELÁSTICA, INSTALADO EM LOCAL COM ALTO NÍVEL DE INTERFERÊNCIAS (NÃO INCLUI FORNECIMENTO). AF_03/2024	M	0,00	0,00	
SINAPI	104935	ASSENTAMENTO DE TUBO DE CONCRETO PARA REDES COLETORAS DE ESGOTO SANITÁRIO, DIÂMETRO DE 1500 MM, JUNTA ELÁSTICA, INSTALADO EM LOCAL COM BAIXO NÍVEL DE INTERFERÊNCIAS (NÃO INCLUI FORNECIMENTO). AF_03/2024	M	0,00	0,00	
SINAPI	92850	ASSENTAMENTO DE TUBO DE CONCRETO PARA REDES COLETORAS DE ESGOTO SANITÁRIO, DIÂMETRO DE 300 MM, JUNTA ELÁSTICA, INSTALADO EM LOCAL COM ALTO NÍVEL DE INTERFERÊNCIAS (NÃO INCLUI FORNECIMENTO). AF_03/2024	M	23,28	23,67	
SINAPI	92834	ASSENTAMENTO DE TUBO DE CONCRETO PARA REDES COLETORAS DE ESGOTO SANITÁRIO, DIÂMETRO DE 300 MM, JUNTA ELÁSTICA, INSTALADO EM LOCAL COM BAIXO NÍVEL DE INTERFERÊNCIAS (NÃO INCLUI FORNECIMENTO). AF_03/2024	M	21,03	21,34	
SINAPI	92852	ASSENTAMENTO DE TUBO DE CONCRETO PARA REDES COLETORAS DE ESGOTO SANITÁRIO, DIÂMETRO DE 400 MM, JUNTA ELÁSTICA, INSTALADO EM LOCAL COM ALTO NÍVEL DE INTERFERÊNCIAS (NÃO INCLUI FORNECIMENTO). AF_03/2024	M	30,69	31,24	
SINAPI	92836	ASSENTAMENTO DE TUBO DE CONCRETO PARA REDES COLETORAS DE ESGOTO SANITÁRIO, DIÂMETRO DE 400 MM, JUNTA ELÁSTICA, INSTALADO EM LOCAL COM BAIXO NÍVEL DE INTERFERÊNCIAS (NÃO INCLUI FORNECIMENTO). AF_03/2024	M	27,45	27,90	
SINAPI	92854	ASSENTAMENTO DE TUBO DE CONCRETO PARA REDES COLETORAS DE ESGOTO SANITÁRIO, DIÂMETRO DE 500 MM, JUNTA ELÁSTICA, INSTALADO EM LOCAL COM ALTO NÍVEL DE INTERFERÊNCIAS (NÃO INCLUI FORNECIMENTO). AF_03/2024	M	38,50	39,21	
SINAPI	92838	ASSENTAMENTO DE TUBO DE CONCRETO PARA REDES COLETORAS DE ESGOTO SANITÁRIO, DIÂMETRO DE 500 MM, JUNTA ELÁSTICA, INSTALADO EM LOCAL COM BAIXO NÍVEL DE INTERFERÊNCIAS (NÃO INCLUI FORNECIMENTO). AF_03/2024	M	34,31	34,88	

FONTE	CÓDIGO	DESCRIÇÃO	UNIDADE	CUSTO UNITÁRIO DESONERADO	CUSTO UNITÁRIO NÃO DESONERADO	ORIGEM DO PREÇO
SINAPI	92831	TUBO DE CONCRETO PARA REDES COLETORAS DE ÁGUAS PLUVIAIS, DIÂMETRO DE 1500 MM, JUNTA RÍGIDA, INSTALADO EM LOCAL COM ALTO NÍVEL DE INTERFERÊNCIAS - FORNECIMENTO E ASSENTAMENTO. AF_03/2024	M	1.358,69	1.363,21	
SINAPI	92818	TUBO DE CONCRETO PARA REDES COLETORAS DE ÁGUAS PLUVIAIS, DIÂMETRO DE 1500 MM, JUNTA RÍGIDA, INSTALADO EM LOCAL COM BAIXO NÍVEL DE INTERFERÊNCIAS - FORNECIMENTO E ASSENTAMENTO. AF_03/2024	M	1.344,82	1.348,91	
SINAPI	95566	TUBO DE CONCRETO PARA REDES COLETORAS DE ÁGUAS PLUVIAIS, DIÂMETRO DE 300MM, JUNTA RÍGIDA, INSTALADO EM LOCAL COM ALTO NÍVEL DE INTERFERÊNCIAS - FORNECIMENTO E ASSENTAMENTO. AF_03/2024	M	154,48	155,23	
SINAPI	95565	TUBO DE CONCRETO PARA REDES COLETORAS DE ÁGUAS PLUVIAIS, DIÂMETRO DE 300MM, JUNTA RÍGIDA, INSTALADO EM LOCAL COM BAIXO NÍVEL DE INTERFERÊNCIAS - FORNECIMENTO E ASSENTAMENTO. AF_03/2024	M	152,20	152,88	
SINAPI	92219	TUBO DE CONCRETO PARA REDES COLETORAS DE ÁGUAS PLUVIAIS, DIÂMETRO DE 400 MM, JUNTA RÍGIDA, INSTALADO EM LOCAL COM ALTO NÍVEL DE INTERFERÊNCIAS - FORNECIMENTO E ASSENTAMENTO. AF_03/2024	M	181,12	182,16	
SINAPI	92210	TUBO DE CONCRETO PARA REDES COLETORAS DE ÁGUAS PLUVIAIS, DIÂMETRO DE 400 MM, JUNTA RÍGIDA, INSTALADO EM LOCAL COM BAIXO NÍVEL DE INTERFERÊNCIAS - FORNECIMENTO E ASSENTAMENTO. AF_03/2024	M	177,88	178,83	
SINAPI	92220	TUBO DE CONCRETO PARA REDES COLETORAS DE ÁGUAS PLUVIAIS, DIÂMETRO DE 500 MM, JUNTA RÍGIDA, INSTALADO EM LOCAL COM ALTO NÍVEL DE INTERFERÊNCIAS - FORNECIMENTO E ASSENTAMENTO. AF_03/2024	M	220,04	221,37	
SINAPI	92211	TUBO DE CONCRETO PARA REDES COLETORAS DE ÁGUAS PLUVIAIS, DIÂMETRO DE 600 MM, JUNTA RÍGIDA, INSTALADO EM LOCAL COM BAIXO NÍVEL DE INTERFERÊNCIAS - FORNECIMENTO E ASSENTAMENTO. AF_03/2024	M	215,83	217,05	
SINAPI	92221	TUBO DE CONCRETO PARA REDES COLETORAS DE ÁGUAS PLUVIAIS, DIÂMETRO DE 600 MM, JUNTA RÍGIDA, INSTALADO EM LOCAL COM ALTO NÍVEL DE INTERFERÊNCIAS - FORNECIMENTO E ASSENTAMENTO. AF_03/2024	M	338,76	340,42	
SINAPI	92212	TUBO DE CONCRETO PARA REDES COLETORAS DE ÁGUAS PLUVIAIS, DIÂMETRO DE 600 MM, JUNTA RÍGIDA, INSTALADO EM LOCAL COM BAIXO NÍVEL DE INTERFERÊNCIAS - FORNECIMENTO E ASSENTAMENTO. AF_03/2024	M	333,61	335,11	
SINAPI	92222	TUBO DE CONCRETO PARA REDES COLETORAS DE ÁGUAS PLUVIAIS, DIÂMETRO DE 700 MM, JUNTA RÍGIDA, INSTALADO EM LOCAL COM ALTO NÍVEL DE INTERFERÊNCIAS - FORNECIMENTO E ASSENTAMENTO. AF_03/2024	M	452,36	454,32	
SINAPI	92213	TUBO DE CONCRETO PARA REDES COLETORAS DE ÁGUAS PLUVIAIS, DIÂMETRO DE 700 MM, JUNTA RÍGIDA, INSTALADO EM LOCAL COM BAIXO NÍVEL DE INTERFERÊNCIAS - FORNECIMENTO E ASSENTAMENTO. AF_03/2024	M	446,24	447,99	
SINAPI	92223	TUBO DE CONCRETO PARA REDES COLETORAS DE ÁGUAS PLUVIAIS, DIÂMETRO DE 800 MM, JUNTA RÍGIDA, INSTALADO EM LOCAL COM ALTO NÍVEL DE INTERFERÊNCIAS - FORNECIMENTO E ASSENTAMENTO. AF_03/2024	M	548,72	550,98	
SINAPI	92214	TUBO DE CONCRETO PARA REDES COLETORAS DE ÁGUAS PLUVIAIS, DIÂMETRO DE 800 MM, JUNTA RÍGIDA, INSTALADO EM LOCAL COM BAIXO NÍVEL DE INTERFERÊNCIAS - FORNECIMENTO E ASSENTAMENTO. AF_03/2024	M	541,63	543,67	
SINAPI	92224	TUBO DE CONCRETO PARA REDES COLETORAS DE ÁGUAS PLUVIAIS, DIÂMETRO DE 900 MM, JUNTA RÍGIDA, INSTALADO EM LOCAL COM ALTO NÍVEL DE INTERFERÊNCIAS - FORNECIMENTO E ASSENTAMENTO. AF_03/2024	M	630,48	633,05	
SINAPI	92215	TUBO DE CONCRETO PARA REDES COLETORAS DE ÁGUAS PLUVIAIS, DIÂMETRO DE 900 MM, JUNTA RÍGIDA, INSTALADO EM LOCAL COM BAIXO NÍVEL DE INTERFERÊNCIAS - FORNECIMENTO E ASSENTAMENTO. AF_03/2024	M	622,40	624,71	
SINAPI	94342	ATERRO MANUAL DE VALAS COM AREIA PARA ATERRO. AF_08/2023	M3	136,25	137,54	
SINAPI	94319	ATERRO MANUAL DE VALAS COM SOLO ARGILLO-ARENOSO. AF_08/2023	M3	78,97	80,26	
SINAPI	94304	ATERRO MECANIZADO DE VALA COM ESCAVADEIRA HIDRÁULICA (CAPACIDADE DA CAÇAMBA: 0,8 M ³ / POTÊNCIA: 111 HP), LARGURA ATÉ 2,5 M, PROFUNDIDADE ATÉ 1,5 M, COM SOLO ARGILLO-ARENOSO. AF_08/2023	M3	76,20	76,68	
SINAPI	94306	ATERRO MECANIZADO DE VALA COM ESCAVADEIRA HIDRÁULICA (CAPACIDADE DA CAÇAMBA: 0,8 M ³ / POTÊNCIA: 111 HP), LARGURA ATÉ 2,5 M, PROFUNDIDADE DE 1,5 A 3,0 M, COM SOLO ARGILLO-ARENOSO. AF_08/2023	M3	69,92	70,31	
SINAPI	94327	ATERRO MECANIZADO DE VALA COM ESCAVADEIRA HIDRÁULICA (CAPACIDADE DA CAÇAMBA: 0,8 M ³ /POTÊNCIA: 111 HP), LARGURA ATÉ 2,5 M, PROFUNDIDADE ATÉ 1,5 M, COM AREIA PARA ATERRO. AF_08/2023	M3	133,48	133,96	
SINAPI	94329	ATERRO MECANIZADO DE VALA COM ESCAVADEIRA HIDRÁULICA (CAPACIDADE DA CAÇAMBA: 0,8 M ³ /POTÊNCIA: 111 HP), LARGURA ATÉ 2,5 M, PROFUNDIDADE DE 1,5 A 3,0 M, COM AREIA PARA ATERRO. AF_08/2023	M3	127,20	127,59	
SINAPI	94333	ATERRO MECANIZADO DE VALA COM ESCAVADEIRA HIDRÁULICA (CAPACIDADE DA CAÇAMBA: 0,8 M ³ /POTÊNCIA: 111 HP), LARGURA ATÉ 2,5 M, PROFUNDIDADE DE 3,0 A 6,0 M, COM AREIA PARA ATERRO. AF_08/2023	M3	124,37	124,70	
SINAPI	94310	ATERRO MECANIZADO DE VALA COM ESCAVADEIRA HIDRÁULICA (CAPACIDADE DA CAÇAMBA: 0,8 M ³ /POTÊNCIA: 111 HP), LARGURA ATÉ 2,5 M, PROFUNDIDADE DE 3,0 A 6,0 M, COM SOLO ARGILLO-ARENOSO. AF_08/2023	M3	67,09	67,42	
SINAPI	104739	ATERRO MECANIZADO DE VALA COM MINICARREGADEIRA, COM AREIA PARA ATERRO. AF_08/2023	M3	138,06	138,81	
SINAPI	104738	ATERRO MECANIZADO DE VALA COM MINICARREGADEIRA, COM SOLO ARGILLO-ARENOSO. AF_08/2023	M3	80,78	81,53	
SINAPI	94316	ATERRO MECANIZADO DE VALA COM RETROSCAVADEIRA (CAPACIDADE DA CAÇAMBA DA RETRO: 0,26 M ³ / POTÊNCIA: 88 HP), LARGURA ATÉ 1,5 M, PROFUNDIDADE ATÉ 1,5 M, COM SOLO ARGILLO-ARENOSO. AF_08/2023	M3	70,95	71,45	
SINAPI	94318	ATERRO MECANIZADO DE VALA COM RETROSCAVADEIRA (CAPACIDADE DA CAÇAMBA DA RETRO: 0,26 M ³ / POTÊNCIA: 88 HP), LARGURA ATÉ 1,5 M, PROFUNDIDADE DE 1,5 A 3,0 M, COM SOLO ARGILLO-ARENOSO. AF_08/2023	M3	65,68	66,04	
SINAPI	94339	ATERRO MECANIZADO DE VALA COM RETROSCAVADEIRA (CAPACIDADE DA CAÇAMBA DA RETRO: 0,26 M ³ /POTÊNCIA: 88 HP), LARGURA ATÉ 1,5 M, PROFUNDIDADE ATÉ 1,5 M, COM AREIA PARA ATERRO. AF_08/2023	M3	128,23	128,73	
SINAPI	94341	ATERRO MECANIZADO DE VALA COM RETROSCAVADEIRA (CAPACIDADE DA CAÇAMBA DA RETRO: 0,26 M ³ /POTÊNCIA: 88 HP), LARGURA ATÉ 1,5 M, PROFUNDIDADE DE 1,5 A 3,0 M, COM AREIA PARA ATERRO. AF_08/2023	M3	122,96	123,32	
SINAPI	104742	COMPACTAÇÃO DE VALAS COM ROLO COMPRESSOR. AF_08/2023	M2	7,90	7,99	
SINAPI	93382	REATERRO MANUAL DE VALAS, COM COMPACTADOR DE SOLOS DE PERCUSSÃO. AF_08/2023	M3	25,14	26,43	
SINAPI	104737	REATERRO MANUAL DE VALAS, COM PLACA VIBRATÓRIA. AF_08/2023	M3	21,22	22,28	
SINAPI	93369	REATERRO MECANIZADO DE VALA COM ESCAVADEIRA HIDRÁULICA (CAPACIDADE DA CAÇAMBA: 0,8 M ³ /POTÊNCIA: 111 HP), LARGURA 1,5 A 2,5 M, PROFUNDIDADE 1,5 A 3,0 M, COM SOLO (SEM SUBSTITUIÇÃO) DE 1ª CATEGORIA, COM COMPACTADOR DE SOLOS DE PERCUSSÃO. AF_08/2023	M3	16,09	16,48	
SINAPI	93373	REATERRO MECANIZADO DE VALA COM ESCAVADEIRA HIDRÁULICA (CAPACIDADE DA CAÇAMBA: 0,8 M ³ /POTÊNCIA: 111 HP), LARGURA 1,5 A 2,5 M, PROFUNDIDADE 3,0 A 6,0 M, COM SOLO (SEM SUBSTITUIÇÃO) DE 1ª CATEGORIA, COM COMPACTADOR DE SOLOS DE PERCUSSÃO. AF_08/2023	M3	13,26	13,59	
SINAPI	93368	REATERRO MECANIZADO DE VALA COM ESCAVADEIRA HIDRÁULICA (CAPACIDADE DA CAÇAMBA: 0,8 M ³ /POTÊNCIA: 111 HP), LARGURA ATÉ 1,5 M, PROFUNDIDADE DE 1,5 A 3,0 M, COM SOLO (SEM SUBSTITUIÇÃO) DE 1ª CATEGORIA, COM COMPACTADOR DE SOLOS DE PERCUSSÃO. AF_08/2023	M3	19,59	20,02	
SINAPI	104729	REATERRO MECANIZADO DE VALA COM ESCAVADEIRA HIDRÁULICA (CAPACIDADE DA CAÇAMBA: 0,8 M ³ /POTÊNCIA: 111 HP), LARGURA ATÉ 1,5 M, PROFUNDIDADE DE 1,5 A 3,0 M, COM SOLO (SEM SUBSTITUIÇÃO) DE 1ª CATEGORIA, COM PLACA VIBRATÓRIA. AF_08/2023	M3	15,92	16,16	
SINAPI	93372	REATERRO MECANIZADO DE VALA COM ESCAVADEIRA HIDRÁULICA (CAPACIDADE DA CAÇAMBA: 0,8 M ³ /POTÊNCIA: 111 HP), LARGURA ATÉ 1,5 M, PROFUNDIDADE DE 3,0 A 6,0 M, COM SOLO (SEM SUBSTITUIÇÃO) DE 1ª CATEGORIA, COM COMPACTADOR DE SOLOS DE PERCUSSÃO. AF_08/2023	M3	15,47	15,85	
SINAPI	104731	REATERRO MECANIZADO DE VALA COM ESCAVADEIRA HIDRÁULICA (CAPACIDADE DA CAÇAMBA: 0,8 M ³ /POTÊNCIA: 111 HP), LARGURA ATÉ 1,5 M, PROFUNDIDADE DE 3,0 A 6,0 M, COM SOLO (SEM SUBSTITUIÇÃO) DE 1ª CATEGORIA, COM PLACA VIBRATÓRIA. AF_08/2023	M3	11,82	12,00	
SINAPI	93367	REATERRO MECANIZADO DE VALA COM ESCAVADEIRA HIDRÁULICA (CAPACIDADE DA CAÇAMBA: 0,8 M ³ /POTÊNCIA: 111 HP), LARGURA DE 1,5 A 2,5 M, PROFUNDIDADE ATÉ 1,5 M, COM SOLO (SEM SUBSTITUIÇÃO) DE 1ª CATEGORIA, COM COMPACTADOR DE SOLOS DE PERCUSSÃO. AF_08/2023	M3	22,37	22,85	
SINAPI	104728	REATERRO MECANIZADO DE VALA COM ESCAVADEIRA HIDRÁULICA (CAPACIDADE DA CAÇAMBA: 0,8 M ³ /POTÊNCIA: 111 HP), LARGURA DE 1,5 A 2,5 M, PROFUNDIDADE ATÉ 1,5 M, COM SOLO (SEM SUBSTITUIÇÃO) DE 1ª CATEGORIA, COM PLACA VIBRATÓRIA. AF_08/2023	M3	18,68	18,97	
SINAPI	104730	REATERRO MECANIZADO DE VALA COM ESCAVADEIRA HIDRÁULICA (CAPACIDADE DA CAÇAMBA: 0,8 M ³ /POTÊNCIA: 111 HP), LARGURA DE 1,5 A 2,5 M, PROFUNDIDADE DE 1,5 A 3,0 M, COM SOLO (SEM SUBSTITUIÇÃO) DE 1ª CATEGORIA, COM PLACA VIBRATÓRIA. AF_08/2023	M3	12,44	12,63	
SINAPI	104732	REATERRO MECANIZADO DE VALA COM ESCAVADEIRA HIDRÁULICA (CAPACIDADE DA CAÇAMBA: 0,8 M ³ /POTÊNCIA: 111 HP), LARGURA DE 1,5 A 2,5 M, PROFUNDIDADE DE 3,0 A 6,0 M, COM SOLO (SEM SUBSTITUIÇÃO) DE 1ª CATEGORIA, COM PLACA VIBRATÓRIA. AF_08/2023	M3	9,61	9,76	
SINAPI	104740	REATERRO MECANIZADO DE VALA COM MINICARREGADEIRA, COM COMPACTADOR DE SOLOS DE PERCUSSÃO. AF_08/2023	M3	26,95	27,70	
SINAPI	104741	REATERRO MECANIZADO DE VALA COM MINICARREGADEIRA, COM PLACA VIBRATÓRIA. AF_08/2023	M3	23,02	23,54	
SINAPI	93381	REATERRO MECANIZADO DE VALA COM RETROSCAVADEIRA (CAPACIDADE DA CAÇAMBA DA RETRO: 0,26 M ³ /POTÊNCIA: 88 HP), LARGURA 0,8 A 1,5 M, PROFUNDIDADE 1,5 A 3,0 M, COM SOLO (SEM SUBSTITUIÇÃO) DE 1ª CATEGORIA E COMPACTADOR DE SOLOS DE PERCUSSÃO. AF_08/2023	M3	11,85	12,21	
SINAPI	93379	REATERRO MECANIZADO DE VALA COM RETROSCAVADEIRA (CAPACIDADE DA CAÇAMBA DA RETRO: 0,26 M ³ /POTÊNCIA: 88 HP), LARGURA 0,8 A 1,5 M, PROFUNDIDADE ATÉ 1,5 M, COM SOLO (SEM SUBSTITUIÇÃO) DE 1ª CATEGORIA, COM COMPACTADOR DE SOLOS DE PERCUSSÃO. AF_08/2023	M3	17,12	17,62	
SINAPI	93380	REATERRO MECANIZADO DE VALA COM RETROSCAVADEIRA (CAPACIDADE DA CAÇAMBA DA RETRO: 0,26 M ³ /POTÊNCIA: 88 HP), LARGURA ATÉ 0,8 M, PROFUNDIDADE 1,5 A 3,0 M, COM SOLO (SEM SUBSTITUIÇÃO) DE 1ª CATEGORIA, COM COMPACTADOR DE SOLOS DE PERCUSSÃO. AF_08/2023	M3	14,59	15,01	
SINAPI	93378	REATERRO MECANIZADO DE VALA COM RETROSCAVADEIRA (CAPACIDADE DA CAÇAMBA DA RETRO: 0,26 M ³ /POTÊNCIA: 88 HP), LARGURA ATÉ 0,8 M, PROFUNDIDADE ATÉ 1,5 M, COM SOLO (SEM SUBSTITUIÇÃO) DE 1ª CATEGORIA, COM COMPACTADOR DE SOLOS DE PERCUSSÃO. AF_08/2023	M3	22,22	22,87	
SINAPI	104733	REATERRO MECANIZADO DE VALA COM RETROSCAVADEIRA (CAPACIDADE DA CAÇAMBA DA RETRO: 0,26 M ³ /POTÊNCIA: 88 HP), LARGURA ATÉ 0,8 M, PROFUNDIDADE ATÉ 1,5 M, COM SOLO (SEM SUBSTITUIÇÃO) DE 1ª CATEGORIA, COM PLACA VIBRATÓRIA. AF_08/2023	M3	18,29	18,71	
SINAPI	104735	REATERRO MECANIZADO DE VALA COM RETROSCAVADEIRA (CAPACIDADE DA CAÇAMBA DA RETRO: 0,26 M ³ /POTÊNCIA: 88 HP), LARGURA ATÉ 0,8 M, PROFUNDIDADE DE 1,5 A 3,0 M, COM SOLO (SEM SUBSTITUIÇÃO) DE 1ª CATEGORIA, COM PLACA VIBRATÓRIA. AF_08/2023	M3	10,87	11,09	
SINAPI	104734	REATERRO MECANIZADO DE VALA COM RETROSCAVADEIRA (CAPACIDADE DA CAÇAMBA DA RETRO: 0,26 M ³ /POTÊNCIA: 88 HP), LARGURA DE 0,8 A 1,5 M, PROFUNDIDADE ATÉ 1,5 M, COM SOLO (SEM SUBSTITUIÇÃO) DE 1ª CATEGORIA, COM PLACA VIBRATÓRIA. AF_08/2023	M3	13,31	13,61	
SINAPI	104736	REATERRO MECANIZADO DE VALA COM RETROSCAVADEIRA (CAPACIDADE DA CAÇAMBA DA RETRO: 0,26 M ³ /POTÊNCIA: 88 HP), LARGURA DE 0,8 A 1,5 M, PROFUNDIDADE DE 1,5 A 3,0 M, COM SOLO (SEM SUBSTITUIÇÃO) DE 1ª CATEGORIA, COM PLACA VIBRATÓRIA. AF_08/2023	M3	8,18	8,35	
SINAPI	105732	CONSTRUÇÃO DE BASE E SUB-BASE PARA PAVIMENTAÇÃO DE BRITA GRADUADA SIMPLES TRATADA COM CIMENTO, COM ESPESSURA DE 10 CM - EXCLUSIVE CARGA E TRANSPORTE. AF_09/2024	M3	276,41	276,98	
SINAPI	96397	CONSTRUÇÃO DE BASE E SUB-BASE PARA PAVIMENTAÇÃO DE BRITA GRADUADA SIMPLES TRATADA COM CIMENTO, COM ESPESSURA DE 15 CM - EXCLUSIVE CARGA E TRANSPORTE. AF_09/2024	M3	272,18	272,68	
SINAPI	105735	CONSTRUÇÃO DE BASE E SUB-BASE PARA PAVIMENTAÇÃO DE BRITA GRADUADA SIMPLES TRATADA COM CIMENTO, COM ESPESSURA DE 20 CM - EXCLUSIVE CARGA E TRANSPORTE. AF_09/2024	M3	270,04	270,48	
SINAPI	105727	CONSTRUÇÃO DE BASE E SUB-BASE PARA PAVIMENTAÇÃO DE BRITA GRADUADA SIMPLES, COM ESPESSURA DE 10 CM - EXCLUSIVE CARGA E TRANSPORTE. AF_09/2024	M3	189,91	190,42	

FUNTE	CÓDIGO	DESCRIÇÃO	UNIDADE	CUSTO UNITÁRIO DESONERADO	CUSTO UNITÁRIO NÃO DESONERADO	ORIGEM DO PREÇO
SINAPI	105701	CONSTRUÇÃO DE BASE E SUB-BASE PARA PAVIMENTAÇÃO DE SOLO (PREDOMINANTEMENTE ARENOSO) BRITA - 50%-50% COM CIMENTO - 8%, MISTURA EM PISTA, COM ESPESSURA DE 20 CM - EXCLUSIVE ESCAVAÇÃO, CARGA E TRANSPORTE E SOLO. AF_09/2024	M3	265,85	266,32	
SINAPI	105674	CONSTRUÇÃO DE BASE E SUB-BASE PARA PAVIMENTAÇÃO DE SOLO (PREDOMINANTEMENTE ARENOSO) BRITA - 50%-50% COM CIMENTO - 8%, MISTURA EM USINA, COM ESPESSURA DE 10 CM - EXCLUSIVE CARGA E TRANSPORTE. AF_09/2024	M3	295,54	296,05	
SINAPI	105680	CONSTRUÇÃO DE BASE E SUB-BASE PARA PAVIMENTAÇÃO DE SOLO (PREDOMINANTEMENTE ARENOSO) BRITA - 50%-50% COM CIMENTO - 8%, MISTURA EM USINA, COM ESPESSURA DE 15 CM - EXCLUSIVE CARGA E TRANSPORTE. AF_09/2024	M3	292,27	292,71	
SINAPI	105686	CONSTRUÇÃO DE BASE E SUB-BASE PARA PAVIMENTAÇÃO DE SOLO (PREDOMINANTEMENTE ARENOSO) BRITA - 50%-50% COM CIMENTO - 8%, MISTURA EM USINA, COM ESPESSURA DE 20 CM - EXCLUSIVE CARGA E TRANSPORTE. AF_09/2024	M3	290,60	291,02	
SINAPI	105718	CONSTRUÇÃO DE BASE E SUB-BASE PARA PAVIMENTAÇÃO DE SOLO (PREDOMINANTEMENTE ARENOSO) BRITA - 50%-50%, MISTURA EM PISTA, COM ESPESSURA DE 10 CM - EXCLUSIVE ESCAVAÇÃO, CARGA E TRANSPORTE E SOLO. AF_09/2024	M3	104,00	104,74	
SINAPI	100565	CONSTRUÇÃO DE BASE E SUB-BASE PARA PAVIMENTAÇÃO DE SOLO (PREDOMINANTEMENTE ARENOSO) BRITA - 50%-50%, MISTURA EM PISTA, COM ESPESSURA DE 15 CM - EXCLUSIVE ESCAVAÇÃO, CARGA E TRANSPORTE E SOLO. AF_09/2024	M3	97,34	97,89	
SINAPI	105581	CONSTRUÇÃO DE BASE E SUB-BASE PARA PAVIMENTAÇÃO DE SOLO (PREDOMINANTEMENTE ARENOSO) BRITA - 50%-50%, MISTURA EM PISTA, COM ESPESSURA DE 20 CM - EXCLUSIVE ESCAVAÇÃO, CARGA E TRANSPORTE E SOLO. AF_09/2024	M3	93,98	94,44	
SINAPI	105713	CONSTRUÇÃO DE BASE E SUB-BASE PARA PAVIMENTAÇÃO DE SOLO (PREDOMINANTEMENTE ARENOSO) BRITA - 50%-50%, MISTURA EM USINA, COM ESPESSURA DE 10 CM - EXCLUSIVE CARGA E TRANSPORTE. AF_09/2024	M3	138,37	138,88	
SINAPI	105714	CONSTRUÇÃO DE BASE E SUB-BASE PARA PAVIMENTAÇÃO DE SOLO (PREDOMINANTEMENTE ARENOSO) BRITA - 50%-50%, MISTURA EM USINA, COM ESPESSURA DE 15 CM - EXCLUSIVE CARGA E TRANSPORTE. AF_09/2024	M3	135,10	135,54	
SINAPI	105716	CONSTRUÇÃO DE BASE E SUB-BASE PARA PAVIMENTAÇÃO DE SOLO (PREDOMINANTEMENTE ARENOSO) BRITA - 50%-50%, MISTURA EM USINA, COM ESPESSURA DE 20 CM - EXCLUSIVE CARGA E TRANSPORTE. AF_09/2024	M3	133,43	133,85	
SINAPI	105624	CONSTRUÇÃO DE BASE E SUB-BASE PARA PAVIMENTAÇÃO DE SOLO (PREDOMINANTEMENTE ARENOSO) COM CIMENTO - 6%, MISTURA EM PISTA, COM ESPESSURA DE 10 CM - EXCLUSIVE ESCAVAÇÃO, CARGA E TRANSPORTE E SOLO. AF_09/2024	M3	153,49	153,91	
SINAPI	96391	CONSTRUÇÃO DE BASE E SUB-BASE PARA PAVIMENTAÇÃO DE SOLO (PREDOMINANTEMENTE ARENOSO) COM CIMENTO - 6%, MISTURA EM PISTA, COM ESPESSURA DE 15 CM - EXCLUSIVE ESCAVAÇÃO, CARGA E TRANSPORTE E SOLO. AF_09/2024	M3	148,13	148,40	
SINAPI	105632	CONSTRUÇÃO DE BASE E SUB-BASE PARA PAVIMENTAÇÃO DE SOLO (PREDOMINANTEMENTE ARENOSO) COM CIMENTO - 6%, MISTURA EM PISTA, COM ESPESSURA DE 20 CM - EXCLUSIVE ESCAVAÇÃO, CARGA E TRANSPORTE E SOLO. AF_09/2024	M3	147,24	147,51	
SINAPI	105601	CONSTRUÇÃO DE BASE E SUB-BASE PARA PAVIMENTAÇÃO DE SOLO (PREDOMINANTEMENTE ARENOSO) COM CIMENTO - 6%, MISTURA EM USINA, COM ESPESSURA DE 10 CM - EXCLUSIVE CARGA E TRANSPORTE. AF_09/2024	M3	143,46	143,85	
SINAPI	105609	CONSTRUÇÃO DE BASE E SUB-BASE PARA PAVIMENTAÇÃO DE SOLO (PREDOMINANTEMENTE ARENOSO) COM CIMENTO - 6%, MISTURA EM USINA, COM ESPESSURA DE 15 CM - EXCLUSIVE CARGA E TRANSPORTE. AF_09/2024	M3	141,32	141,67	
SINAPI	105617	CONSTRUÇÃO DE BASE E SUB-BASE PARA PAVIMENTAÇÃO DE SOLO (PREDOMINANTEMENTE ARENOSO) COM CIMENTO - 6%, MISTURA EM USINA, COM ESPESSURA DE 20 CM - EXCLUSIVE CARGA E TRANSPORTE. AF_09/2024	M3	139,78	140,10	
SINAPI	105625	CONSTRUÇÃO DE BASE E SUB-BASE PARA PAVIMENTAÇÃO DE SOLO (PREDOMINANTEMENTE ARENOSO) COM CIMENTO - 8%, MISTURA EM PISTA, COM ESPESSURA DE 10 CM - EXCLUSIVE ESCAVAÇÃO, CARGA E TRANSPORTE E SOLO. AF_09/2024	M3	196,13	196,55	
SINAPI	96392	CONSTRUÇÃO DE BASE E SUB-BASE PARA PAVIMENTAÇÃO DE SOLO (PREDOMINANTEMENTE ARENOSO) COM CIMENTO - 8%, MISTURA EM PISTA, COM ESPESSURA DE 15 CM - EXCLUSIVE ESCAVAÇÃO, CARGA E TRANSPORTE E SOLO. AF_09/2024	M3	190,77	191,04	
SINAPI	105633	CONSTRUÇÃO DE BASE E SUB-BASE PARA PAVIMENTAÇÃO DE SOLO (PREDOMINANTEMENTE ARENOSO) COM CIMENTO - 8%, MISTURA EM PISTA, COM ESPESSURA DE 20 CM - EXCLUSIVE ESCAVAÇÃO, CARGA E TRANSPORTE E SOLO. AF_09/2024	M3	189,88	190,15	
SINAPI	105602	CONSTRUÇÃO DE BASE E SUB-BASE PARA PAVIMENTAÇÃO DE SOLO (PREDOMINANTEMENTE ARENOSO) COM CIMENTO - 8%, MISTURA EM USINA, COM ESPESSURA DE 10 CM - EXCLUSIVE CARGA E TRANSPORTE. AF_09/2024	M3	185,02	185,40	
SINAPI	105610	CONSTRUÇÃO DE BASE E SUB-BASE PARA PAVIMENTAÇÃO DE SOLO (PREDOMINANTEMENTE ARENOSO) COM CIMENTO - 8%, MISTURA EM USINA, COM ESPESSURA DE 15 CM - EXCLUSIVE CARGA E TRANSPORTE. AF_09/2024	M3	182,88	183,22	
SINAPI	105618	CONSTRUÇÃO DE BASE E SUB-BASE PARA PAVIMENTAÇÃO DE SOLO (PREDOMINANTEMENTE ARENOSO) COM CIMENTO - 8%, MISTURA EM USINA, COM ESPESSURA DE 20 CM - EXCLUSIVE CARGA E TRANSPORTE. AF_09/2024	M3	181,34	181,65	
SINAPI	105571	CONSTRUÇÃO DE BASE E SUB-BASE PARA PAVIMENTAÇÃO DE SOLO (PREDOMINANTEMENTE ARENOSO) MELHORADO COM CIMENTO - 2%, MISTURA EM PISTA, COM ESPESSURA DE 10 CM - EXCLUSIVE ESCAVAÇÃO, CARGA E TRANSPORTE E SOLO. AF_09/2024	M3	65,89	66,31	
SINAPI	96389	CONSTRUÇÃO DE BASE E SUB-BASE PARA PAVIMENTAÇÃO DE SOLO (PREDOMINANTEMENTE ARENOSO) MELHORADO COM CIMENTO - 2%, MISTURA EM PISTA, COM ESPESSURA DE 15 CM - EXCLUSIVE ESCAVAÇÃO, CARGA E TRANSPORTE E SOLO. AF_09/2024	M3	60,53	60,80	
SINAPI	105575	CONSTRUÇÃO DE BASE E SUB-BASE PARA PAVIMENTAÇÃO DE SOLO (PREDOMINANTEMENTE ARENOSO) MELHORADO COM CIMENTO - 2%, MISTURA EM PISTA, COM ESPESSURA DE 20 CM - EXCLUSIVE ESCAVAÇÃO, CARGA E TRANSPORTE E SOLO. AF_09/2024	M3	59,64	59,91	
SINAPI	105599	CONSTRUÇÃO DE BASE E SUB-BASE PARA PAVIMENTAÇÃO DE SOLO (PREDOMINANTEMENTE ARENOSO) MELHORADO COM CIMENTO - 2%, MISTURA EM USINA, COM ESPESSURA DE 10 CM - EXCLUSIVE CARGA E TRANSPORTE. AF_09/2024	M3	60,35	60,72	
SINAPI	105607	CONSTRUÇÃO DE BASE E SUB-BASE PARA PAVIMENTAÇÃO DE SOLO (PREDOMINANTEMENTE ARENOSO) MELHORADO COM CIMENTO - 2%, MISTURA EM USINA, COM ESPESSURA DE 15 CM - EXCLUSIVE CARGA E TRANSPORTE. AF_09/2024	M3	58,21	58,54	
SINAPI	105615	CONSTRUÇÃO DE BASE E SUB-BASE PARA PAVIMENTAÇÃO DE SOLO (PREDOMINANTEMENTE ARENOSO) MELHORADO COM CIMENTO - 2%, MISTURA EM USINA, COM ESPESSURA DE 20 CM - EXCLUSIVE CARGA E TRANSPORTE. AF_09/2024	M3	56,67	56,97	
SINAPI	105623	CONSTRUÇÃO DE BASE E SUB-BASE PARA PAVIMENTAÇÃO DE SOLO (PREDOMINANTEMENTE ARENOSO) MELHORADO COM CIMENTO - 4%, MISTURA EM PISTA, COM ESPESSURA DE 10 CM - EXCLUSIVE ESCAVAÇÃO, CARGA E TRANSPORTE E SOLO. AF_09/2024	M3	110,29	110,71	
SINAPI	96390	CONSTRUÇÃO DE BASE E SUB-BASE PARA PAVIMENTAÇÃO DE SOLO (PREDOMINANTEMENTE ARENOSO) MELHORADO COM CIMENTO - 4%, MISTURA EM PISTA, COM ESPESSURA DE 15 CM - EXCLUSIVE ESCAVAÇÃO, CARGA E TRANSPORTE E SOLO. AF_09/2024	M3	104,93	105,20	
SINAPI	105631	CONSTRUÇÃO DE BASE E SUB-BASE PARA PAVIMENTAÇÃO DE SOLO (PREDOMINANTEMENTE ARENOSO) MELHORADO COM CIMENTO - 4%, MISTURA EM PISTA, COM ESPESSURA DE 20 CM - EXCLUSIVE ESCAVAÇÃO, CARGA E TRANSPORTE E SOLO. AF_09/2024	M3	104,04	104,31	
SINAPI	105600	CONSTRUÇÃO DE BASE E SUB-BASE PARA PAVIMENTAÇÃO DE SOLO (PREDOMINANTEMENTE ARENOSO) MELHORADO COM CIMENTO - 4%, MISTURA EM USINA, COM ESPESSURA DE 10 CM - EXCLUSIVE CARGA E TRANSPORTE. AF_09/2024	M3	101,91	102,29	
SINAPI	105608	CONSTRUÇÃO DE BASE E SUB-BASE PARA PAVIMENTAÇÃO DE SOLO (PREDOMINANTEMENTE ARENOSO) MELHORADO COM CIMENTO - 4%, MISTURA EM USINA, COM ESPESSURA DE 15 CM - EXCLUSIVE CARGA E TRANSPORTE. AF_09/2024	M3	99,77	100,11	
SINAPI	105616	CONSTRUÇÃO DE BASE E SUB-BASE PARA PAVIMENTAÇÃO DE SOLO (PREDOMINANTEMENTE ARENOSO) MELHORADO COM CIMENTO - 4%, MISTURA EM USINA, COM ESPESSURA DE 20 CM - EXCLUSIVE CARGA E TRANSPORTE. AF_09/2024	M3	98,23	98,54	
SINAPI	105585	CONSTRUÇÃO DE BASE E SUB-BASE PARA PAVIMENTAÇÃO DE SOLO (PREDOMINANTEMENTE ARGILOSO) BRITA - 40%-60%, MISTURA EM PISTA, COM ESPESSURA DE 10 CM - EXCLUSIVE ESCAVAÇÃO, CARGA E TRANSPORTE E SOLO. AF_09/2024	M3	126,35	127,29	
SINAPI	100572	CONSTRUÇÃO DE BASE E SUB-BASE PARA PAVIMENTAÇÃO DE SOLO (PREDOMINANTEMENTE ARGILOSO) BRITA - 40%-60%, MISTURA EM PISTA, COM ESPESSURA DE 15 CM - EXCLUSIVE ESCAVAÇÃO, CARGA E TRANSPORTE E SOLO. AF_09/2024	M3	117,20	117,89	
SINAPI	105588	CONSTRUÇÃO DE BASE E SUB-BASE PARA PAVIMENTAÇÃO DE SOLO (PREDOMINANTEMENTE ARGILOSO) BRITA - 40%-60%, MISTURA EM PISTA, COM ESPESSURA DE 20 CM - EXCLUSIVE ESCAVAÇÃO, CARGA E TRANSPORTE E SOLO. AF_09/2024	M3	116,28	116,94	
SINAPI	105583	CONSTRUÇÃO DE BASE E SUB-BASE PARA PAVIMENTAÇÃO DE SOLO (PREDOMINANTEMENTE ARGILOSO) BRITA - 40%-60%, MISTURA EM USINA, COM ESPESSURA DE 10 CM - EXCLUSIVE CARGA E TRANSPORTE. AF_09/2024	M3	166,72	167,36	
SINAPI	105719	CONSTRUÇÃO DE BASE E SUB-BASE PARA PAVIMENTAÇÃO DE SOLO (PREDOMINANTEMENTE ARGILOSO) BRITA - 40%-60%, MISTURA EM USINA, COM ESPESSURA DE 15 CM - EXCLUSIVE CARGA E TRANSPORTE. AF_09/2024	M3	161,57	162,09	
SINAPI	105721	CONSTRUÇÃO DE BASE E SUB-BASE PARA PAVIMENTAÇÃO DE SOLO (PREDOMINANTEMENTE ARGILOSO) BRITA - 40%-60%, MISTURA EM USINA, COM ESPESSURA DE 20 CM - EXCLUSIVE CARGA E TRANSPORTE. AF_09/2024	M3	161,78	162,32	
SINAPI	105592	CONSTRUÇÃO DE BASE E SUB-BASE PARA PAVIMENTAÇÃO DE SOLO (PREDOMINANTEMENTE ARGILOSO) BRITA - 50%-50%, MISTURA EM PISTA, COM ESPESSURA DE 10 CM - EXCLUSIVE ESCAVAÇÃO, CARGA E TRANSPORTE E SOLO. AF_09/2024	M3	111,44	112,38	
SINAPI	100573	CONSTRUÇÃO DE BASE E SUB-BASE PARA PAVIMENTAÇÃO DE SOLO (PREDOMINANTEMENTE ARGILOSO) BRITA - 50%-50%, MISTURA EM PISTA, COM ESPESSURA DE 15 CM - EXCLUSIVE ESCAVAÇÃO, CARGA E TRANSPORTE E SOLO. AF_09/2024	M3	102,29	102,98	
SINAPI	105595	CONSTRUÇÃO DE BASE E SUB-BASE PARA PAVIMENTAÇÃO DE SOLO (PREDOMINANTEMENTE ARGILOSO) BRITA - 50%-50%, MISTURA EM PISTA, COM ESPESSURA DE 20 CM - EXCLUSIVE ESCAVAÇÃO, CARGA E TRANSPORTE E SOLO. AF_09/2024	M3	101,37	102,03	
SINAPI	105590	CONSTRUÇÃO DE BASE E SUB-BASE PARA PAVIMENTAÇÃO DE SOLO (PREDOMINANTEMENTE ARGILOSO) BRITA - 50%-50%, MISTURA EM USINA, COM ESPESSURA DE 10 CM - EXCLUSIVE CARGA E TRANSPORTE. AF_09/2024	M3	144,05	144,69	
SINAPI	105723	CONSTRUÇÃO DE BASE E SUB-BASE PARA PAVIMENTAÇÃO DE SOLO (PREDOMINANTEMENTE ARGILOSO) BRITA - 50%-50%, MISTURA EM USINA, COM ESPESSURA DE 15 CM - EXCLUSIVE CARGA E TRANSPORTE. AF_09/2024	M3	138,90	139,42	
SINAPI	105725	CONSTRUÇÃO DE BASE E SUB-BASE PARA PAVIMENTAÇÃO DE SOLO (PREDOMINANTEMENTE ARGILOSO) BRITA - 50%-50%, MISTURA EM USINA, COM ESPESSURA DE 20 CM - EXCLUSIVE CARGA E TRANSPORTE. AF_09/2024	M3	139,11	139,65	
SINAPI	105566	CONSTRUÇÃO DE BASE E SUB-BASE PARA PAVIMENTAÇÃO DE SOLO DE COMPORTAMENTO LATERÍTICO (ARENOSO), COM ESPESSURA DE 10 CM - EXCLUSIVE ESCAVAÇÃO, CARGA E TRANSPORTE E SOLO. AF_09/2024	M3	10,79	10,98	
SINAPI	96388	CONSTRUÇÃO DE BASE E SUB-BASE PARA PAVIMENTAÇÃO DE SOLO DE COMPORTAMENTO LATERÍTICO (ARENOSO), COM ESPESSURA DE 15 CM - EXCLUSIVE ESCAVAÇÃO, CARGA E TRANSPORTE E SOLO. AF_09/2024	M3	8,65	8,80	
SINAPI	105569	CONSTRUÇÃO DE BASE E SUB-BASE PARA PAVIMENTAÇÃO DE SOLO DE COMPORTAMENTO LATERÍTICO (ARENOSO), COM ESPESSURA DE 20 CM - EXCLUSIVE ESCAVAÇÃO, CARGA E TRANSPORTE E SOLO. AF_09/2024	M3	7,18	7,28	
SINAPI	101767	CONSTRUÇÃO DE BASE E SUB-BASE PARA PAVIMENTAÇÃO DE SOLO ESTABILIZADO GRANULOMETRICAMENTE COM MISTURA DE SOLOS EM PISTA - EXCLUSIVE SOLO, ESCAVAÇÃO, CARGA E TRANSPORTE. AF_09/2024	M3	28,11	28,80	
SINAPI	101768	CONSTRUÇÃO DE BASE E SUB-BASE PARA PAVIMENTAÇÃO DE SOLO ESTABILIZADO GRANULOMETRICAMENTE SEM MISTURA DE SOLOS - EXCLUSIVE SOLO, ESCAVAÇÃO, CARGA E TRANSPORTE. AF_09/2024	M3	24,37	24,88	

FUNTE	CÓDIGO	DESCRIÇÃO	UNIDADE	CUSTO UNITÁRIO DESONERADO	CUSTO UNITÁRIO NÃO DESONERADO	ORIGEM DO PREÇO
SINAPI	100574	ESPALHAMENTO DE MATERIAL COM TRATOR DE ESTEIRAS. AF_09/2024	M3	1,37	1,40	
SINAPI	102470	EXECUÇÃO DE IMPRIMAÇÃO COM ASFALTO DILUÍDO CM-30, PARA OBRAS DE CONSTRUÇÃO DE PAVIMENTOS. AF_09/2024	M2	0,00	0,00	
SINAPI	105756	EXECUÇÃO DE IMPRIMAÇÃO COM ASFALTO DILUÍDO CM-30, PARA OBRAS DE RECONSTRUÇÃO DE PAVIMENTOS. AF_09/2024	M2	0,00	0,00	
SINAPI	104375	EXECUÇÃO DE PINTURA DE LIGAÇÃO COM EMULSÃO ASFÁLTICA RR-2C, PARA OBRAS DE CONSTRUÇÃO DE PAVIMENTOS. AF_09/2024	M2	0,00	0,00	
SINAPI	105757	EXECUÇÃO DE PINTURA DE LIGAÇÃO COM EMULSÃO ASFÁLTICA RR-2C, PARA OBRAS DE RECONSTRUÇÃO DE PAVIMENTOS. AF_09/2024	M2	0,00	0,00	
SINAPI	105562	EXECUÇÃO E COMPACTAÇÃO DE CAMADA FINAL DE ATERRO (100% DE ENERGIA DO PROCTOR NORMAL) COM SOLO PREDOMINANTEMENTE ARENOSO, EM CAMADAS COM ESPESSURA DE 10 CM - EXCLUSIVE ESCAVAÇÃO, CARGA E TRANSPORTE E SOLO. AF_09/2024	M3	8,01	8,14	
SINAPI	105563	EXECUÇÃO E COMPACTAÇÃO DE CAMADA FINAL DE ATERRO (100% DE ENERGIA DO PROCTOR NORMAL) COM SOLO PREDOMINANTEMENTE ARENOSO, EM CAMADAS COM ESPESSURA DE 15 CM - EXCLUSIVE ESCAVAÇÃO, CARGA E TRANSPORTE E SOLO. AF_09/2024	M3	6,48	6,58	
SINAPI	105565	EXECUÇÃO E COMPACTAÇÃO DE CAMADA FINAL DE ATERRO (100% DE ENERGIA DO PROCTOR NORMAL) COM SOLO PREDOMINANTEMENTE ARENOSO, EM CAMADAS COM ESPESSURA DE 20 CM - EXCLUSIVE ESCAVAÇÃO, CARGA E TRANSPORTE E SOLO. AF_09/2024	M3	5,99	6,09	
SINAPI	105557	EXECUÇÃO E COMPACTAÇÃO DE CAMADA FINAL DE ATERRO (100% DE ENERGIA DO PROCTOR NORMAL) COM SOLO PREDOMINANTEMENTE ARGILOSO, EM CAMADAS COM ESPESSURA DE 10 CM - EXCLUSIVE ESCAVAÇÃO, CARGA E TRANSPORTE E SOLO. AF_09/2024	M3	15,17	15,48	
SINAPI	105558	EXECUÇÃO E COMPACTAÇÃO DE CAMADA FINAL DE ATERRO (100% DE ENERGIA DO PROCTOR NORMAL) COM SOLO PREDOMINANTEMENTE ARGILOSO, EM CAMADAS COM ESPESSURA DE 15 CM - EXCLUSIVE ESCAVAÇÃO, CARGA E TRANSPORTE E SOLO. AF_09/2024	M3	13,09	13,35	
SINAPI	105560	EXECUÇÃO E COMPACTAÇÃO DE CAMADA FINAL DE ATERRO (100% DE ENERGIA DO PROCTOR NORMAL) COM SOLO PREDOMINANTEMENTE ARGILOSO, EM CAMADAS COM ESPESSURA DE 20 CM - EXCLUSIVE ESCAVAÇÃO, CARGA E TRANSPORTE E SOLO. AF_09/2024	M3	11,93	12,17	
SINAPI	96386	EXECUÇÃO E COMPACTAÇÃO DE CORPO DE ATERRO (95% DE ENERGIA DO PROCTOR NORMAL) COM SOLO PREDOMINANTEMENTE ARENOSO ESPESSURA 15CM - EXCLUSIVE MATERIAL, ESCAVAÇÃO, CARGA E TRANSPORTE. AF_09/2024	M3	6,43	6,52	
SINAPI	105564	EXECUÇÃO E COMPACTAÇÃO DE CORPO DE ATERRO (95% DE ENERGIA DO PROCTOR NORMAL) COM SOLO PREDOMINANTEMENTE ARENOSO, EM CAMADAS COM ESPESSURA DE 20 CM - EXCLUSIVE ESCAVAÇÃO, CARGA E TRANSPORTE E SOLO. AF_09/2024	M3	5,95	6,05	
SINAPI	105561	EXECUÇÃO E COMPACTAÇÃO DE CORPO DE ATERRO (95% DE ENERGIA DO PROCTOR NORMAL) COM SOLO PREDOMINANTEMENTE ARENOSO, EM CAMADAS COM ESPESSURA DE 10 CM - EXCLUSIVE ESCAVAÇÃO, CARGA E TRANSPORTE E SOLO. AF_09/2024	M3	7,84	7,96	
SINAPI	96385	EXECUÇÃO E COMPACTAÇÃO DE CORPO DE ATERRO DE ATERRO (95% DE ENERGIA DO PROCTOR NORMAL) COM SOLO PREDOMINANTEMENTE ARGILOSO ESPESSURA 15 CM - EXCLUSIVE MATERIAL, ESCAVAÇÃO, CARGA E TRANSPORTE. AF_09/2024	M3	11,82	12,06	
SINAPI	105556	EXECUÇÃO E COMPACTAÇÃO DE CORPO DE ATERRO DE ATERRO (95% DE ENERGIA DO PROCTOR NORMAL) COM SOLO PREDOMINANTEMENTE ARGILOSO, EM CAMADAS COM ESPESSURA DE 10 CM - EXCLUSIVE ESCAVAÇÃO, CARGA E TRANSPORTE E SOLO. AF_09/2024	M3	13,29	13,54	
SINAPI	105559	EXECUÇÃO E COMPACTAÇÃO DE CORPO DE ATERRO DE ATERRO (95% DE ENERGIA DO PROCTOR NORMAL) COM SOLO PREDOMINANTEMENTE ARGILOSO, EM CAMADAS COM ESPESSURA DE 20 CM - EXCLUSIVE ESCAVAÇÃO, CARGA E TRANSPORTE E SOLO. AF_09/2024	M3	10,04	10,23	
SINAPI	105733	RECONSTRUÇÃO DE BASE E SUB-BASE PARA PAVIMENTAÇÃO DE BRITA GRADUADA SIMPLES TRATADA COM CIMENTO, COM ESPESSURA DE 10 CM - EXCLUSIVE CARGA E TRANSPORTE. AF_09/2024	M3	283,61	284,35	
SINAPI	105734	RECONSTRUÇÃO DE BASE E SUB-BASE PARA PAVIMENTAÇÃO DE BRITA GRADUADA SIMPLES TRATADA COM CIMENTO, COM ESPESSURA DE 15 CM - EXCLUSIVE CARGA E TRANSPORTE. AF_09/2024	M3	277,79	278,40	
SINAPI	105736	RECONSTRUÇÃO DE BASE E SUB-BASE PARA PAVIMENTAÇÃO DE BRITA GRADUADA SIMPLES TRATADA COM CIMENTO, COM ESPESSURA DE 20 CM - EXCLUSIVE CARGA E TRANSPORTE. AF_09/2024	M3	274,85	275,40	
SINAPI	105728	RECONSTRUÇÃO DE BASE E SUB-BASE PARA PAVIMENTAÇÃO DE BRITA GRADUADA SIMPLES, COM ESPESSURA DE 10 CM - EXCLUSIVE CARGA E TRANSPORTE. AF_09/2024	M3	195,90	196,56	
SINAPI	105729	RECONSTRUÇÃO DE BASE E SUB-BASE PARA PAVIMENTAÇÃO DE BRITA GRADUADA SIMPLES, COM ESPESSURA DE 15 CM - EXCLUSIVE CARGA E TRANSPORTE. AF_09/2024	M3	191,45	192,00	
SINAPI	105731	RECONSTRUÇÃO DE BASE E SUB-BASE PARA PAVIMENTAÇÃO DE BRITA GRADUADA SIMPLES, COM ESPESSURA DE 20 CM - EXCLUSIVE CARGA E TRANSPORTE. AF_09/2024	M3	189,18	189,69	
SINAPI	105738	RECONSTRUÇÃO DE BASE E SUB-BASE PARA PAVIMENTAÇÃO DE CONCRETO COMPACTADO COM ROLO, COM ESPESSURA DE 10 CM - EXCLUSIVE CARGA E TRANSPORTE. AF_09/2024	M3	393,57	394,37	
SINAPI	105739	RECONSTRUÇÃO DE BASE E SUB-BASE PARA PAVIMENTAÇÃO DE CONCRETO COMPACTADO COM ROLO, COM ESPESSURA DE 15 CM - EXCLUSIVE CARGA E TRANSPORTE. AF_09/2024	M3	389,22	389,90	
SINAPI	105741	RECONSTRUÇÃO DE BASE E SUB-BASE PARA PAVIMENTAÇÃO DE CONCRETO COMPACTADO COM ROLO, COM ESPESSURA DE 20 CM - EXCLUSIVE CARGA E TRANSPORTE. AF_09/2024	M3	386,90	387,54	
SINAPI	105750	RECONSTRUÇÃO DE BASE E SUB-BASE PARA PAVIMENTAÇÃO DE MACADAME SECO, COM ESPESSURA DE 10 CM - EXCLUSIVE CARGA E TRANSPORTE. AF_09/2024	M3	178,85	179,59	
SINAPI	105751	RECONSTRUÇÃO DE BASE E SUB-BASE PARA PAVIMENTAÇÃO DE MACADAME SECO, COM ESPESSURA DE 15 CM - EXCLUSIVE CARGA E TRANSPORTE. AF_09/2024	M3	176,59	177,30	
SINAPI	105753	RECONSTRUÇÃO DE BASE E SUB-BASE PARA PAVIMENTAÇÃO DE MACADAME SECO, COM ESPESSURA DE 20 CM - EXCLUSIVE CARGA E TRANSPORTE. AF_09/2024	M3	174,55	175,21	
SINAPI	105755	RECONSTRUÇÃO DE BASE E SUB-BASE PARA PAVIMENTAÇÃO DE MACADAME SECO, COM ESPESSURA DE 25 CM - EXCLUSIVE CARGA E TRANSPORTE. AF_09/2024	M3	172,58	173,21	
SINAPI	105743	RECONSTRUÇÃO DE BASE E SUB-BASE PARA PAVIMENTAÇÃO DE RACHÃO, COM ESPESSURA DE 30 CM - EXCLUSIVE CARGA E TRANSPORTE. AF_09/2024	M3	135,77	136,28	
SINAPI	105744	RECONSTRUÇÃO DE BASE E SUB-BASE PARA PAVIMENTAÇÃO DE RACHÃO, COM ESPESSURA DE 40 CM - EXCLUSIVE CARGA E TRANSPORTE. AF_09/2024	M3	133,66	134,13	
SINAPI	105746	RECONSTRUÇÃO DE BASE E SUB-BASE PARA PAVIMENTAÇÃO DE RACHÃO, COM ESPESSURA DE 50 CM - EXCLUSIVE CARGA E TRANSPORTE. AF_09/2024	M3	131,56	131,97	
SINAPI	105748	RECONSTRUÇÃO DE BASE E SUB-BASE PARA PAVIMENTAÇÃO DE RACHÃO, COM ESPESSURA DE 60 CM - EXCLUSIVE CARGA E TRANSPORTE. AF_09/2024	M3	129,43	129,82	
SINAPI	105660	RECONSTRUÇÃO DE BASE E SUB-BASE PARA PAVIMENTAÇÃO DE SOLO (PREDOMINANTEMENTE ARENOSO) BRITA - 40%-60% COM CIMENTO - 4%, MISTURA EM PISTA, COM ESPESSURA DE 10 CM - EXCLUSIVE ESCAVAÇÃO, CARGA E TRANSPORTE E SOLO. AF_09/2024	M3	218,44	219,50	
SINAPI	105663	RECONSTRUÇÃO DE BASE E SUB-BASE PARA PAVIMENTAÇÃO DE SOLO (PREDOMINANTEMENTE ARENOSO) BRITA - 40%-60% COM CIMENTO - 4%, MISTURA EM PISTA, COM ESPESSURA DE 15 CM - EXCLUSIVE ESCAVAÇÃO, CARGA E TRANSPORTE E SOLO. AF_09/2024	M3	209,13	209,93	
SINAPI	105669	RECONSTRUÇÃO DE BASE E SUB-BASE PARA PAVIMENTAÇÃO DE SOLO (PREDOMINANTEMENTE ARENOSO) BRITA - 40%-60% COM CIMENTO - 4%, MISTURA EM PISTA, COM ESPESSURA DE 20 CM - EXCLUSIVE ESCAVAÇÃO, CARGA E TRANSPORTE E SOLO. AF_09/2024	M3	204,43	205,11	
SINAPI	105642	RECONSTRUÇÃO DE BASE E SUB-BASE PARA PAVIMENTAÇÃO DE SOLO (PREDOMINANTEMENTE ARENOSO) BRITA - 40%-60% COM CIMENTO - 4%, MISTURA EM USINA, COM ESPESSURA DE 10 CM - EXCLUSIVE CARGA E TRANSPORTE. AF_09/2024	M3	244,71	245,37	
SINAPI	105648	RECONSTRUÇÃO DE BASE E SUB-BASE PARA PAVIMENTAÇÃO DE SOLO (PREDOMINANTEMENTE ARENOSO) BRITA - 40%-60% COM CIMENTO - 4%, MISTURA EM USINA, COM ESPESSURA DE 15 CM - EXCLUSIVE CARGA E TRANSPORTE. AF_09/2024	M3	240,26	240,81	
SINAPI	105654	RECONSTRUÇÃO DE BASE E SUB-BASE PARA PAVIMENTAÇÃO DE SOLO (PREDOMINANTEMENTE ARENOSO) BRITA - 40%-60% COM CIMENTO - 4%, MISTURA EM USINA, COM ESPESSURA DE 20 CM - EXCLUSIVE CARGA E TRANSPORTE. AF_09/2024	M3	237,99	238,50	
SINAPI	105661	RECONSTRUÇÃO DE BASE E SUB-BASE PARA PAVIMENTAÇÃO DE SOLO (PREDOMINANTEMENTE ARENOSO) BRITA - 40%-60% COM CIMENTO - 6%, MISTURA EM PISTA, COM ESPESSURA DE 10 CM - EXCLUSIVE ESCAVAÇÃO, CARGA E TRANSPORTE E SOLO. AF_09/2024	M3	259,85	260,91	
SINAPI	105664	RECONSTRUÇÃO DE BASE E SUB-BASE PARA PAVIMENTAÇÃO DE SOLO (PREDOMINANTEMENTE ARENOSO) BRITA - 40%-60% COM CIMENTO - 6%, MISTURA EM PISTA, COM ESPESSURA DE 15 CM - EXCLUSIVE ESCAVAÇÃO, CARGA E TRANSPORTE E SOLO. AF_09/2024	M3	250,54	251,34	
SINAPI	105670	RECONSTRUÇÃO DE BASE E SUB-BASE PARA PAVIMENTAÇÃO DE SOLO (PREDOMINANTEMENTE ARENOSO) BRITA - 40%-60% COM CIMENTO - 6%, MISTURA EM PISTA, COM ESPESSURA DE 20 CM - EXCLUSIVE ESCAVAÇÃO, CARGA E TRANSPORTE E SOLO. AF_09/2024	M3	245,84	246,52	
SINAPI	105643	RECONSTRUÇÃO DE BASE E SUB-BASE PARA PAVIMENTAÇÃO DE SOLO (PREDOMINANTEMENTE ARENOSO) BRITA - 40%-60% COM CIMENTO - 6%, MISTURA EM USINA, COM ESPESSURA DE 10 CM - EXCLUSIVE CARGA E TRANSPORTE. AF_09/2024	M3	283,54	284,21	
SINAPI	105649	RECONSTRUÇÃO DE BASE E SUB-BASE PARA PAVIMENTAÇÃO DE SOLO (PREDOMINANTEMENTE ARENOSO) BRITA - 40%-60% COM CIMENTO - 6%, MISTURA EM USINA, COM ESPESSURA DE 15 CM - EXCLUSIVE CARGA E TRANSPORTE. AF_09/2024	M3	279,09	279,65	
SINAPI	105655	RECONSTRUÇÃO DE BASE E SUB-BASE PARA PAVIMENTAÇÃO DE SOLO (PREDOMINANTEMENTE ARENOSO) BRITA - 40%-60% COM CIMENTO - 6%, MISTURA EM USINA, COM ESPESSURA DE 20 CM - EXCLUSIVE CARGA E TRANSPORTE. AF_09/2024	M3	276,82	277,34	
SINAPI	105662	RECONSTRUÇÃO DE BASE E SUB-BASE PARA PAVIMENTAÇÃO DE SOLO (PREDOMINANTEMENTE ARENOSO) BRITA - 40%-60% COM CIMENTO - 8%, MISTURA EM PISTA, COM ESPESSURA DE 10 CM - EXCLUSIVE ESCAVAÇÃO, CARGA E TRANSPORTE E SOLO. AF_09/2024	M3	300,70	301,76	
SINAPI	105665	RECONSTRUÇÃO DE BASE E SUB-BASE PARA PAVIMENTAÇÃO DE SOLO (PREDOMINANTEMENTE ARENOSO) BRITA - 40%-60% COM CIMENTO - 8%, MISTURA EM PISTA, COM ESPESSURA DE 15 CM - EXCLUSIVE ESCAVAÇÃO, CARGA E TRANSPORTE E SOLO. AF_09/2024	M3	291,39	292,19	
SINAPI	105671	RECONSTRUÇÃO DE BASE E SUB-BASE PARA PAVIMENTAÇÃO DE SOLO (PREDOMINANTEMENTE ARENOSO) BRITA - 40%-60% COM CIMENTO - 8%, MISTURA EM PISTA, COM ESPESSURA DE 20 CM - EXCLUSIVE ESCAVAÇÃO, CARGA E TRANSPORTE E SOLO. AF_09/2024	M3	286,69	287,37	

FUNTE	CÓDIGO	DESCRIÇÃO	UNIDADE	CUSTO UNITÁRIO DESONERADO	CUSTO UNITÁRIO NÃO DESONERADO	ORIGEM DO PREÇO
SINAPI	105572	RECONSTRUÇÃO DE BASE E SUB-BASE PARA PAVIMENTAÇÃO DE SOLO (PREDOMINANTEMENTE ARENOSO) MELHORADO COM CIMENTO - 2%, MISTURA EM PISTA, COM ESPESURA DE 10 CM - EXCLUSIVE ESCAVAÇÃO, CARGA E TRANSPORTE E SOLO. AF_09/2024	M3	72,23	72,84	
SINAPI	105574	RECONSTRUÇÃO DE BASE E SUB-BASE PARA PAVIMENTAÇÃO DE SOLO (PREDOMINANTEMENTE ARENOSO) MELHORADO COM CIMENTO - 2%, MISTURA EM PISTA, COM ESPESURA DE 15 CM - EXCLUSIVE ESCAVAÇÃO, CARGA E TRANSPORTE E SOLO. AF_09/2024	M3	64,76	65,16	
SINAPI	105576	RECONSTRUÇÃO DE BASE E SUB-BASE PARA PAVIMENTAÇÃO DE SOLO (PREDOMINANTEMENTE ARENOSO) MELHORADO COM CIMENTO - 2%, MISTURA EM PISTA, COM ESPESURA DE 20 CM - EXCLUSIVE ESCAVAÇÃO, CARGA E TRANSPORTE E SOLO. AF_09/2024	M3	63,67	64,06	
SINAPI	105603	RECONSTRUÇÃO DE BASE E SUB-BASE PARA PAVIMENTAÇÃO DE SOLO (PREDOMINANTEMENTE ARENOSO) MELHORADO COM CIMENTO - 2%, MISTURA EM USINA, COM ESPESURA DE 10 CM - EXCLUSIVE CARGA E TRANSPORTE. AF_09/2024	M3	63,80	64,25	
SINAPI	105611	RECONSTRUÇÃO DE BASE E SUB-BASE PARA PAVIMENTAÇÃO DE SOLO (PREDOMINANTEMENTE ARENOSO) MELHORADO COM CIMENTO - 2%, MISTURA EM USINA, COM ESPESURA DE 15 CM - EXCLUSIVE CARGA E TRANSPORTE. AF_09/2024	M3	60,91	61,30	
SINAPI	105619	RECONSTRUÇÃO DE BASE E SUB-BASE PARA PAVIMENTAÇÃO DE SOLO (PREDOMINANTEMENTE ARENOSO) MELHORADO COM CIMENTO - 2%, MISTURA EM USINA, COM ESPESURA DE 20 CM - EXCLUSIVE CARGA E TRANSPORTE. AF_09/2024	M3	58,83	59,17	
SINAPI	105573	RECONSTRUÇÃO DE BASE E SUB-BASE PARA PAVIMENTAÇÃO DE SOLO (PREDOMINANTEMENTE ARENOSO) MELHORADO COM CIMENTO - 4%, MISTURA EM PISTA, COM ESPESURA DE 10 CM - EXCLUSIVE ESCAVAÇÃO, CARGA E TRANSPORTE E SOLO. AF_09/2024	M3	116,63	117,24	
SINAPI	105628	RECONSTRUÇÃO DE BASE E SUB-BASE PARA PAVIMENTAÇÃO DE SOLO (PREDOMINANTEMENTE ARENOSO) MELHORADO COM CIMENTO - 4%, MISTURA EM PISTA, COM ESPESURA DE 15 CM - EXCLUSIVE ESCAVAÇÃO, CARGA E TRANSPORTE E SOLO. AF_09/2024	M3	109,16	109,56	
SINAPI	105634	RECONSTRUÇÃO DE BASE E SUB-BASE PARA PAVIMENTAÇÃO DE SOLO (PREDOMINANTEMENTE ARENOSO) MELHORADO COM CIMENTO - 4%, MISTURA EM PISTA, COM ESPESURA DE 20 CM - EXCLUSIVE ESCAVAÇÃO, CARGA E TRANSPORTE E SOLO. AF_09/2024	M3	108,07	108,46	
SINAPI	105604	RECONSTRUÇÃO DE BASE E SUB-BASE PARA PAVIMENTAÇÃO DE SOLO (PREDOMINANTEMENTE ARENOSO) MELHORADO COM CIMENTO - 4%, MISTURA EM USINA, COM ESPESURA DE 10 CM - EXCLUSIVE CARGA E TRANSPORTE. AF_09/2024	M3	105,36	105,82	
SINAPI	105612	RECONSTRUÇÃO DE BASE E SUB-BASE PARA PAVIMENTAÇÃO DE SOLO (PREDOMINANTEMENTE ARENOSO) MELHORADO COM CIMENTO - 4%, MISTURA EM USINA, COM ESPESURA DE 15 CM - EXCLUSIVE CARGA E TRANSPORTE. AF_09/2024	M3	102,47	102,87	
SINAPI	105620	RECONSTRUÇÃO DE BASE E SUB-BASE PARA PAVIMENTAÇÃO DE SOLO (PREDOMINANTEMENTE ARENOSO) MELHORADO COM CIMENTO - 4%, MISTURA EM USINA, COM ESPESURA DE 20 CM - EXCLUSIVE CARGA E TRANSPORTE. AF_09/2024	M3	100,39	100,74	
SINAPI	105586	RECONSTRUÇÃO DE BASE E SUB-BASE PARA PAVIMENTAÇÃO DE SOLO (PREDOMINANTEMENTE ARGILOSO) BRITA - 40%-60%, MISTURA EM PISTA, COM ESPESURA DE 10 CM - EXCLUSIVE ESCAVAÇÃO, CARGA E TRANSPORTE E SOLO. AF_09/2024	M3	140,65	142,03	
SINAPI	105587	RECONSTRUÇÃO DE BASE E SUB-BASE PARA PAVIMENTAÇÃO DE SOLO (PREDOMINANTEMENTE ARGILOSO) BRITA - 40%-60%, MISTURA EM PISTA, COM ESPESURA DE 15 CM - EXCLUSIVE ESCAVAÇÃO, CARGA E TRANSPORTE E SOLO. AF_09/2024	M3	127,82	128,82	
SINAPI	105589	RECONSTRUÇÃO DE BASE E SUB-BASE PARA PAVIMENTAÇÃO DE SOLO (PREDOMINANTEMENTE ARGILOSO) BRITA - 40%-60%, MISTURA EM PISTA, COM ESPESURA DE 20 CM - EXCLUSIVE ESCAVAÇÃO, CARGA E TRANSPORTE E SOLO. AF_09/2024	M3	126,61	127,58	
SINAPI	105584	RECONSTRUÇÃO DE BASE E SUB-BASE PARA PAVIMENTAÇÃO DE SOLO (PREDOMINANTEMENTE ARGILOSO) BRITA - 40%-60%, MISTURA EM USINA, COM ESPESURA DE 10 CM - EXCLUSIVE CARGA E TRANSPORTE. AF_09/2024	M3	175,16	175,99	
SINAPI	105720	RECONSTRUÇÃO DE BASE E SUB-BASE PARA PAVIMENTAÇÃO DE SOLO (PREDOMINANTEMENTE ARGILOSO) BRITA - 40%-60%, MISTURA EM USINA, COM ESPESURA DE 15 CM - EXCLUSIVE CARGA E TRANSPORTE. AF_09/2024	M3	168,00	168,66	
SINAPI	105722	RECONSTRUÇÃO DE BASE E SUB-BASE PARA PAVIMENTAÇÃO DE SOLO (PREDOMINANTEMENTE ARGILOSO) BRITA - 40%-60%, MISTURA EM USINA, COM ESPESURA DE 20 CM - EXCLUSIVE CARGA E TRANSPORTE. AF_09/2024	M3	168,41	169,10	
SINAPI	105593	RECONSTRUÇÃO DE BASE E SUB-BASE PARA PAVIMENTAÇÃO DE SOLO (PREDOMINANTEMENTE ARGILOSO) BRITA - 50%-50%, MISTURA EM PISTA, COM ESPESURA DE 10 CM - EXCLUSIVE ESCAVAÇÃO, CARGA E TRANSPORTE E SOLO. AF_09/2024	M3	125,74	127,12	
SINAPI	105594	RECONSTRUÇÃO DE BASE E SUB-BASE PARA PAVIMENTAÇÃO DE SOLO (PREDOMINANTEMENTE ARGILOSO) BRITA - 50%-50%, MISTURA EM PISTA, COM ESPESURA DE 15 CM - EXCLUSIVE ESCAVAÇÃO, CARGA E TRANSPORTE E SOLO. AF_09/2024	M3	112,91	113,91	
SINAPI	105596	RECONSTRUÇÃO DE BASE E SUB-BASE PARA PAVIMENTAÇÃO DE SOLO (PREDOMINANTEMENTE ARGILOSO) BRITA - 50%-50%, MISTURA EM PISTA, COM ESPESURA DE 20 CM - EXCLUSIVE ESCAVAÇÃO, CARGA E TRANSPORTE E SOLO. AF_09/2024	M3	111,70	112,67	
SINAPI	105591	RECONSTRUÇÃO DE BASE E SUB-BASE PARA PAVIMENTAÇÃO DE SOLO (PREDOMINANTEMENTE ARGILOSO) BRITA - 50%-50%, MISTURA EM USINA, COM ESPESURA DE 10 CM - EXCLUSIVE CARGA E TRANSPORTE. AF_09/2024	M3	152,49	153,32	
SINAPI	105724	RECONSTRUÇÃO DE BASE E SUB-BASE PARA PAVIMENTAÇÃO DE SOLO (PREDOMINANTEMENTE ARGILOSO) BRITA - 50%-50%, MISTURA EM USINA, COM ESPESURA DE 15 CM - EXCLUSIVE CARGA E TRANSPORTE. AF_09/2024	M3	145,33	145,99	
SINAPI	105726	RECONSTRUÇÃO DE BASE E SUB-BASE PARA PAVIMENTAÇÃO DE SOLO (PREDOMINANTEMENTE ARGILOSO) BRITA - 50%-50%, MISTURA EM USINA, COM ESPESURA DE 20 CM - EXCLUSIVE CARGA E TRANSPORTE. AF_09/2024	M3	145,74	146,43	
SINAPI	105567	RECONSTRUÇÃO DE BASE E SUB-BASE PARA PAVIMENTAÇÃO DE SOLO DE COMPORTAMENTO LATERÍTICO (ARENOSO), COM ESPESURA DE 10 CM - EXCLUSIVE ESCAVAÇÃO, CARGA E TRANSPORTE E SOLO. AF_09/2024	M3	14,24	14,50	
SINAPI	105568	RECONSTRUÇÃO DE BASE E SUB-BASE PARA PAVIMENTAÇÃO DE SOLO DE COMPORTAMENTO LATERÍTICO (ARENOSO), COM ESPESURA DE 15 CM - EXCLUSIVE ESCAVAÇÃO, CARGA E TRANSPORTE E SOLO. AF_09/2024	M3	11,35	11,56	
SINAPI	105570	RECONSTRUÇÃO DE BASE E SUB-BASE PARA PAVIMENTAÇÃO DE SOLO DE COMPORTAMENTO LATERÍTICO (ARENOSO), COM ESPESURA DE 20 CM - EXCLUSIVE ESCAVAÇÃO, CARGA E TRANSPORTE E SOLO. AF_09/2024	M3	9,38	9,55	
SINAPI	100575	REGULARIZAÇÃO E COMPACTAÇÃO DE SUPERFÍCIES COM MOTONIVELADORA. AF_09/2024	M2	0,54	0,55	
SINAPI	100577	REGULARIZAÇÃO E COMPACTAÇÃO DE SUBLEITO DE SOLO PREDOMINANTEMENTE ARENOSO, PARA OBRAS DE CONSTRUÇÃO DE PAVIMENTOS. AF_09/2024	M2	1,38	1,41	
SINAPI	105598	REGULARIZAÇÃO E COMPACTAÇÃO DE SUBLEITO DE SOLO PREDOMINANTEMENTE ARENOSO, PARA OBRAS DE CONSTRUÇÃO DE PAVIMENTOS. AF_09/2024	M2	1,84	1,88	
SINAPI	100576	REGULARIZAÇÃO E COMPACTAÇÃO DE SUBLEITO DE SOLO PREDOMINANTEMENTE ARGILOSO, PARA OBRAS DE CONSTRUÇÃO DE PAVIMENTOS. AF_09/2024	M2	2,71	2,77	
SINAPI	105597	REGULARIZAÇÃO E COMPACTAÇÃO DE SUBLEITO DE SOLO PREDOMINANTEMENTE ARGILOSO, PARA OBRAS DE RECONSTRUÇÃO DE PAVIMENTOS. AF_09/2024	M2	3,70	3,78	
SINAPI	102730	ARMAÇÃO DE MURO ALA E MURO TESTA UTILIZANDO AÇO CA-50 DE 10 MM - MONTAGEM. AF_07/2021	KG	10,96	11,08	
SINAPI	102731	ARMAÇÃO DE MURO ALA E MURO TESTA UTILIZANDO AÇO CA-50 DE 12,5 MM - MONTAGEM. AF_07/2021	KG	9,16	9,26	
SINAPI	102732	ARMAÇÃO DE MURO ALA E MURO TESTA UTILIZANDO AÇO CA-50 DE 16 MM - MONTAGEM. AF_07/2021	KG	8,58	8,64	
SINAPI	102733	ARMAÇÃO DE MURO ALA E MURO TESTA UTILIZANDO AÇO CA-50 DE 20 MM - MONTAGEM. AF_07/2021	KG	9,49	9,53	
SINAPI	102728	ARMAÇÃO DE MURO ALA E MURO TESTA UTILIZANDO AÇO CA-50 DE 6,3 MM - MONTAGEM. AF_07/2021	KG	13,43	13,70	
SINAPI	102729	ARMAÇÃO DE MURO ALA E MURO TESTA UTILIZANDO AÇO CA-50 DE 8 MM - MONTAGEM. AF_07/2021	KG	12,38	12,55	
SINAPI	102734	ARMAÇÃO DE SOLEIRA UTILIZANDO AÇO CA-50 DE 6,3 MM - MONTAGEM. AF_07/2021	KG	12,56	12,75	
SINAPI	102735	ARMAÇÃO DE SOLEIRA UTILIZANDO AÇO CA-50 DE 8 MM - MONTAGEM. AF_07/2021	KG	11,60	11,72	
SINAPI	102765	BOCA PARA BUEIRO DUPLO CELULAR 150 X 150 CM EM GABIÃO, ALAS COM ESCONSIDADE DE 30°, INCLUINDO FÓRMAS E MATERIAIS. AF_07/2021	UN	16.712,31	16.974,55	
SINAPI	102795	BOCA PARA BUEIRO DUPLO CELULAR 200 X 200 CM EM CONCRETO, ALAS COM ESCONSIDADE DE 30°, INCLUINDO FÓRMAS E MATERIAIS. AF_07/2021	UN	29.219,79	29.638,01	
SINAPI	102766	BOCA PARA BUEIRO DUPLO CELULAR 200 X 200 CM EM GABIÃO, ALAS COM ESCONSIDADE DE 45°, INCLUINDO FÓRMAS E MATERIAIS. AF_07/2021	UN	25.246,04	25.607,35	
SINAPI	102796	BOCA PARA BUEIRO DUPLO CELULAR 250 X 250 CM EM CONCRETO, ALAS COM ESCONSIDADE DE 30°, INCLUINDO FÓRMAS E MATERIAIS. AF_07/2021	UN	47.050,24	47.685,88	
SINAPI	102767	BOCA PARA BUEIRO DUPLO CELULAR 250 X 250 CM EM GABIÃO, ALAS COM ESCONSIDADE DE 45°, INCLUINDO FÓRMAS E MATERIAIS. AF_07/2021	UN	35.186,68	35.673,13	
SINAPI	102797	BOCA PARA BUEIRO DUPLO CELULAR 300 X 300 CM EM CONCRETO, ALAS COM ESCONSIDADE DE 30°, INCLUINDO FÓRMAS E MATERIAIS. AF_07/2021	UN	66.649,61	67.529,37	
SINAPI	102768	BOCA PARA BUEIRO DUPLO CELULAR 300 X 300 CM EM GABIÃO, ALAS COM ESCONSIDADE DE 45°, INCLUINDO FÓRMAS E MATERIAIS. AF_07/2021	UN	49.197,34	49.819,69	
SINAPI	102798	BOCA PARA BUEIRO DUPLO TUBULAR D = 100 CM EM CONCRETO, ALAS COM ESCONSIDADE DE 0°, INCLUINDO FÓRMAS E MATERIAIS. AF_07/2021	UN	81.565,18	82.625,00	
SINAPI	102744	BOCA PARA BUEIRO DUPLO TUBULAR D = 100 CM EM CONCRETO, ALAS COM ESCONSIDADE DE 30°, INCLUINDO FÓRMAS E MATERIAIS. AF_07/2021	UN	7.015,40	7.116,61	
SINAPI	102755	BOCA PARA BUEIRO DUPLO TUBULAR D = 100 CM EM GABIÃO, ALAS COM ESCONSIDADE DE 45°, INCLUINDO FÓRMAS E MATERIAIS. AF_07/2021	UN	10.851,09	10.997,83	
SINAPI	102782	BOCA PARA BUEIRO DUPLO TUBULAR D = 120 CM EM CONCRETO, ALAS COM ESCONSIDADE DE 0°, INCLUINDO FÓRMAS E MATERIAIS. AF_07/2021	UN	14.256,96	14.464,90	
SINAPI	102745	BOCA PARA BUEIRO DUPLO TUBULAR D = 120 CM EM CONCRETO, ALAS COM ESCONSIDADE DE 30°, INCLUINDO FÓRMAS E MATERIAIS. AF_07/2021	UN	9.853,77	9.992,56	
SINAPI	102756	BOCA PARA BUEIRO DUPLO TUBULAR D = 120 CM EM GABIÃO, ALAS COM ESCONSIDADE DE 45°, INCLUINDO FÓRMAS E MATERIAIS. AF_07/2021	UN	16.097,54	16.308,62	
SINAPI	102783	BOCA PARA BUEIRO DUPLO TUBULAR D = 150 CM EM CONCRETO, ALAS COM ESCONSIDADE DE 0°, INCLUINDO FÓRMAS E MATERIAIS. AF_07/2021	UN	18.907,26	19.187,13	
SINAPI	102746	BOCA PARA BUEIRO DUPLO TUBULAR D = 150 CM EM CONCRETO, ALAS COM ESCONSIDADE DE 30°, INCLUINDO FÓRMAS E MATERIAIS. AF_07/2021	UN	17.080,93	17.315,24	
SINAPI	102757	BOCA PARA BUEIRO DUPLO TUBULAR D = 150 CM EM GABIÃO, ALAS COM ESCONSIDADE DE 45°, INCLUINDO FÓRMAS E MATERIAIS. AF_07/2021	UN	29.959,99	30.340,35	
SINAPI	102784	BOCA PARA BUEIRO DUPLO TUBULAR D = 40 CM EM GABIÃO, ALAS COM ESCONSIDADE DE 45°, INCLUINDO FÓRMAS E MATERIAIS. AF_07/2021	UN	29.189,25	29.511,90	
SINAPI	102779	BOCA PARA BUEIRO DUPLO TUBULAR D = 60 CM EM GABIÃO, ALAS COM ESCONSIDADE DE 45°, INCLUINDO FÓRMAS E MATERIAIS. AF_07/2021	UN	7.527,82	7.645,34	
SINAPI	102780	BOCA PARA BUEIRO DUPLO TUBULAR D = 80 CM EM GABIÃO, ALAS COM ESCONSIDADE DE 45°, INCLUINDO FÓRMAS E MATERIAIS. AF_07/2021	UN	8.661,36	8.796,63	
SINAPI	102743	BOCA PARA BUEIRO DUPLO TUBULAR D = 80 CM EM CONCRETO, ALAS COM ESCONSIDADE DE 0°, INCLUINDO FÓRMAS E MATERIAIS. AF_07/2021	UN	4.688,06	4.757,38	

FONTE	CÓDIGO	DESCRIÇÃO	UNIDADE	CUSTO UNITÁRIO DESONERADO	CUSTO UNITÁRIO NÃO DESONERADO	ORIGEM DO PREÇO
SINAPI	102781	BOCA PARA BUEIRO DUPLO TUBULAR D = 80 CM EM GABIÃO, ALAS COM ESCONSIDADE DE 45°, INCLUINDO FÓRMAS E MATERIAIS. AF_07/2021	UN	12.846,63	13.046,63	
SINAPI	102761	BOCA PARA BUEIRO SIMPLES CELULAR 150 X 150 CM EM CONCRETO, ALAS COM ESCONSIDADE DE 30°, INCLUINDO FÓRMAS E MATERIAIS. AF_07/2021	UN	13.331,40	13.543,08	
SINAPI	102791	BOCA PARA BUEIRO SIMPLES CELULAR 150 X 150 CM EM GABIÃO, ALAS COM ESCONSIDADE DE 45°, INCLUINDO FÓRMAS E MATERIAIS. AF_07/2021	UN	27.392,80	27.783,87	
SINAPI	102762	BOCA PARA BUEIRO SIMPLES CELULAR 200 X 200 CM EM CONCRETO, ALAS COM ESCONSIDADE DE 30°, INCLUINDO FÓRMAS E MATERIAIS. AF_07/2021	UN	20.655,50	20.953,64	
SINAPI	102792	BOCA PARA BUEIRO SIMPLES CELULAR 200 X 200 CM EM GABIÃO, ALAS COM ESCONSIDADE DE 45°, INCLUINDO FÓRMAS E MATERIAIS. AF_07/2021	UN	44.493,85	45.097,89	
SINAPI	102763	BOCA PARA BUEIRO SIMPLES CELULAR 250 X 250 CM EM CONCRETO, ALAS COM ESCONSIDADE DE 30°, INCLUINDO FÓRMAS E MATERIAIS. AF_07/2021	UN	28.670,61	29.071,36	
SINAPI	102793	BOCA PARA BUEIRO SIMPLES CELULAR 250 X 250 CM EM GABIÃO, ALAS COM ESCONSIDADE DE 45°, INCLUINDO FÓRMAS E MATERIAIS. AF_07/2021	UN	59.788,79	60.551,89	
SINAPI	102764	BOCA PARA BUEIRO SIMPLES CELULAR 300 X 300 CM EM CONCRETO, ALAS COM ESCONSIDADE DE 30°, INCLUINDO FÓRMAS E MATERIAIS. AF_07/2021	UN	40.475,78	40.993,86	
SINAPI	102794	BOCA PARA BUEIRO SIMPLES CELULAR 300 X 300 CM EM GABIÃO, ALAS COM ESCONSIDADE DE 45°, INCLUINDO FÓRMAS E MATERIAIS. AF_07/2021	UN	85.635,32	86.703,73	
SINAPI	102740	BOCA PARA BUEIRO SIMPLES TUBULAR D = 100 CM EM CONCRETO, ALAS COM ESCONSIDADE DE 0°, INCLUINDO FÓRMAS E MATERIAIS. AF_07/2021	UN	5.766,43	5.850,51	
SINAPI	102752	BOCA PARA BUEIRO SIMPLES TUBULAR D = 100 CM EM GABIÃO, ALAS COM ESCONSIDADE DE 30°, INCLUINDO FÓRMAS E MATERIAIS. AF_07/2021	UN	7.751,10	7.858,89	
SINAPI	102776	BOCA PARA BUEIRO SIMPLES TUBULAR D = 100 CM EM CONCRETO, ALAS COM ESCONSIDADE DE 45°, INCLUINDO FÓRMAS E MATERIAIS. AF_07/2021	UN	11.248,06	11.423,12	
SINAPI	102741	BOCA PARA BUEIRO SIMPLES TUBULAR D = 120 CM EM CONCRETO, ALAS COM ESCONSIDADE DE 0°, INCLUINDO FÓRMAS E MATERIAIS. AF_07/2021	UN	8.090,39	8.205,68	
SINAPI	102753	BOCA PARA BUEIRO SIMPLES TUBULAR D = 120 CM EM GABIÃO, ALAS COM ESCONSIDADE DE 30°, INCLUINDO FÓRMAS E MATERIAIS. AF_07/2021	UN	11.463,88	11.618,59	
SINAPI	102777	BOCA PARA BUEIRO SIMPLES TUBULAR D = 120 CM EM CONCRETO, ALAS COM ESCONSIDADE DE 45°, INCLUINDO FÓRMAS E MATERIAIS. AF_07/2021	UN	17.031,90	17.296,63	
SINAPI	102742	BOCA PARA BUEIRO SIMPLES TUBULAR D = 150 CM EM CONCRETO, ALAS COM ESCONSIDADE DE 0°, INCLUINDO FÓRMAS E MATERIAIS. AF_07/2021	UN	14.007,79	14.202,52	
SINAPI	102754	BOCA PARA BUEIRO SIMPLES TUBULAR D = 150 CM EM GABIÃO, ALAS COM ESCONSIDADE DE 30°, INCLUINDO FÓRMAS E MATERIAIS. AF_07/2021	UN	21.804,78	22.089,85	
SINAPI	102778	BOCA PARA BUEIRO SIMPLES TUBULAR D = 150 CM EM CONCRETO, ALAS COM ESCONSIDADE DE 45°, INCLUINDO FÓRMAS E MATERIAIS. AF_07/2021	UN	25.136,80	25.440,14	
SINAPI	102737	BOCA PARA BUEIRO SIMPLES TUBULAR D = 40 CM EM CONCRETO, ALAS COM ESCONSIDADE DE 0°, INCLUINDO FÓRMAS E MATERIAIS. AF_07/2021	UN	1.124,20	1.142,19	
SINAPI	102773	BOCA PARA BUEIRO SIMPLES TUBULAR D = 40 CM EM GABIÃO, ALAS COM ESCONSIDADE DE 45°, INCLUINDO FÓRMAS E MATERIAIS. AF_07/2021	UN	7.527,82	7.645,34	
SINAPI	102738	BOCA PARA BUEIRO SIMPLES TUBULAR D = 60 CM EM CONCRETO, ALAS COM ESCONSIDADE DE 0°, INCLUINDO FÓRMAS E MATERIAIS. AF_07/2021	UN	2.302,77	2.337,95	
SINAPI	102750	BOCA PARA BUEIRO SIMPLES TUBULAR D = 60 CM EM GABIÃO, ALAS COM ESCONSIDADE DE 30°, INCLUINDO FÓRMAS E MATERIAIS. AF_07/2021	UN	2.807,47	2.849,66	
SINAPI	102774	BOCA PARA BUEIRO SIMPLES TUBULAR D = 60 CM EM CONCRETO, ALAS COM ESCONSIDADE DE 45°, INCLUINDO FÓRMAS E MATERIAIS. AF_07/2021	UN	7.527,82	7.645,34	
SINAPI	102739	BOCA PARA BUEIRO SIMPLES TUBULAR D = 80 CM EM CONCRETO, ALAS COM ESCONSIDADE DE 0°, INCLUINDO FÓRMAS E MATERIAIS. AF_07/2021	UN	3.850,05	3.907,53	
SINAPI	102751	BOCA PARA BUEIRO SIMPLES TUBULAR D = 80 CM EM GABIÃO, ALAS COM ESCONSIDADE DE 30°, INCLUINDO FÓRMAS E MATERIAIS. AF_07/2021	UN	4.870,08	4.940,12	
SINAPI	102775	BOCA PARA BUEIRO SIMPLES TUBULAR D = 80 CM EM CONCRETO, ALAS COM ESCONSIDADE DE 45°, INCLUINDO FÓRMAS E MATERIAIS. AF_07/2021	UN	11.248,06	11.423,12	
SINAPI	102769	BOCA PARA BUEIRO TRIPLO CELULAR 150 X 150 CM EM CONCRETO, ALAS COM ESCONSIDADE DE 30°, INCLUINDO FÓRMAS E MATERIAIS. AF_07/2021	UN	19.455,44	19.752,06	
SINAPI	102799	BOCA PARA BUEIRO TRIPLO CELULAR 150 X 150 CM EM GABIÃO, ALAS COM ESCONSIDADE DE 45°, INCLUINDO FÓRMAS E MATERIAIS. AF_07/2021	UN	29.839,83	30.267,64	
SINAPI	102770	BOCA PARA BUEIRO TRIPLO CELULAR 200 X 200 CM EM CONCRETO, ALAS COM ESCONSIDADE DE 30°, INCLUINDO FÓRMAS E MATERIAIS. AF_07/2021	UN	29.883,57	30.308,15	
SINAPI	102800	BOCA PARA BUEIRO TRIPLO CELULAR 200 X 200 CM EM GABIÃO, ALAS COM ESCONSIDADE DE 45°, INCLUINDO FÓRMAS E MATERIAIS. AF_07/2021	UN	51.645,29	52.345,83	
SINAPI	102771	BOCA PARA BUEIRO TRIPLO CELULAR 250 X 250 CM EM CONCRETO, ALAS COM ESCONSIDADE DE 30°, INCLUINDO FÓRMAS E MATERIAIS. AF_07/2021	UN	41.639,42	42.210,49	
SINAPI	102801	BOCA PARA BUEIRO TRIPLO CELULAR 250 X 250 CM EM GABIÃO, ALAS COM ESCONSIDADE DE 45°, INCLUINDO FÓRMAS E MATERIAIS. AF_07/2021	UN	72.237,02	73.186,68	
SINAPI	102772	BOCA PARA BUEIRO TRIPLO CELULAR 300 X 300 CM EM CONCRETO, ALAS COM ESCONSIDADE DE 30°, INCLUINDO FÓRMAS E MATERIAIS. AF_07/2021	UN	58.468,35	59.199,42	
SINAPI	102802	BOCA PARA BUEIRO TRIPLO CELULAR 300 X 300 CM EM GABIÃO, ALAS COM ESCONSIDADE DE 45°, INCLUINDO FÓRMAS E MATERIAIS. AF_07/2021	UN	86.617,07	87.746,20	
SINAPI	102747	BOCA PARA BUEIRO TRIPLO TUBULAR D = 100 CM EM CONCRETO, ALAS COM ESCONSIDADE DE 0°, INCLUINDO FÓRMAS E MATERIAIS. AF_07/2021	UN	8.729,08	8.853,05	
SINAPI	102758	BOCA PARA BUEIRO TRIPLO TUBULAR D = 100 CM EM GABIÃO, ALAS COM ESCONSIDADE DE 30°, INCLUINDO FÓRMAS E MATERIAIS. AF_07/2021	UN	13.964,07	14.149,93	
SINAPI	102788	BOCA PARA BUEIRO TRIPLO TUBULAR D = 100 CM EM CONCRETO, ALAS COM ESCONSIDADE DE 45°, INCLUINDO FÓRMAS E MATERIAIS. AF_07/2021	UN	15.631,99	15.844,69	
SINAPI	102748	BOCA PARA BUEIRO TRIPLO TUBULAR D = 120 CM EM CONCRETO, ALAS COM ESCONSIDADE DE 0°, INCLUINDO FÓRMAS E MATERIAIS. AF_07/2021	UN	12.206,85	12.376,25	
SINAPI	102759	BOCA PARA BUEIRO TRIPLO TUBULAR D = 120 CM EM GABIÃO, ALAS COM ESCONSIDADE DE 30°, INCLUINDO FÓRMAS E MATERIAIS. AF_07/2021	UN	20.750,92	21.018,57	
SINAPI	102789	BOCA PARA BUEIRO TRIPLO TUBULAR D = 120 CM EM CONCRETO, ALAS COM ESCONSIDADE DE 45°, INCLUINDO FÓRMAS E MATERIAIS. AF_07/2021	UN	20.570,85	20.846,73	
SINAPI	102749	BOCA PARA BUEIRO TRIPLO TUBULAR D = 150 CM EM CONCRETO, ALAS COM ESCONSIDADE DE 0°, INCLUINDO FÓRMAS E MATERIAIS. AF_07/2021	UN	20.959,30	21.242,44	
SINAPI	102760	BOCA PARA BUEIRO TRIPLO TUBULAR D = 150 CM EM GABIÃO, ALAS COM ESCONSIDADE DE 30°, INCLUINDO FÓRMAS E MATERIAIS. AF_07/2021	UN	38.263,02	38.740,83	
SINAPI	102790	BOCA PARA BUEIRO TRIPLO TUBULAR D = 150 CM EM CONCRETO, ALAS COM ESCONSIDADE DE 45°, INCLUINDO FÓRMAS E MATERIAIS. AF_07/2021	UN	33.829,95	34.225,03	
SINAPI	102785	BOCA PARA BUEIRO TRIPLO TUBULAR D = 40 CM EM GABIÃO, ALAS COM ESCONSIDADE DE 45°, INCLUINDO FÓRMAS E MATERIAIS. AF_07/2021	UN	8.661,36	8.796,63	
SINAPI	102786	BOCA PARA BUEIRO TRIPLO TUBULAR D = 60 CM EM GABIÃO, ALAS COM ESCONSIDADE DE 45°, INCLUINDO FÓRMAS E MATERIAIS. AF_07/2021	UN	9.606,66	9.742,68	
SINAPI	102787	BOCA PARA BUEIRO TRIPLO TUBULAR D = 80 CM EM GABIÃO, ALAS COM ESCONSIDADE DE 45°, INCLUINDO FÓRMAS E MATERIAIS. AF_07/2021	UN	14.256,96	14.464,90	
SINAPI	102736	CONCRETAGEM DE BOCA PARA BUEIRO, FCX = 20 MPA, COM USO DE BOMBA - LANÇAMENTO, ADENSAMENTO E ACABAMENTO. AF_07/2021	M3	783,36	785,98	
SINAPI	102727	FABRICAÇÃO, MONTAGEM E DESMONTAGEM DE FÓRMA PARA BOCA PARA BUEIRO, EM CHAPA DE MADEIRA COMPENSADA RESINADA, E = 17 MM, 2 UTILIZAÇÕES. AF_07/2021	M2	98,82	101,44	
SINAPI	102111	BOMBA CENTRÍFUGA, MONOFÁSICA, 0,5 CV OU 0,49 HP, HM 6 A 20 M, Q 1,2 A 8,3 M3/H - FORNECIMENTO E INSTALAÇÃO. AF_11/2025_PS	UN	1.093,47	1.104,09	
SINAPI	102113	BOMBA CENTRÍFUGA, TRIFÁSICA, 1,0 CV OU 0,99 HP, HM 14 A 40 M, Q 0,6 A 8,4 M3/H - FORNECIMENTO E INSTALAÇÃO. AF_11/2025_PS	UN	1.719,24	1.730,06	
SINAPI	102116	BOMBA CENTRÍFUGA, TRIFÁSICA, 1,5 CV OU 1,48 HP, HM 10 A 24 M, Q 6,1 A 21,9 M3/H - FORNECIMENTO E INSTALAÇÃO. AF_11/2025_PS	UN	1.833,30	1.844,34	
SINAPI	102132	BOMBA CENTRÍFUGA, TRIFÁSICA, 1,5 CV OU 1,48 HP, HM 10 A 24 M, Q 6,1 A 21,9 M3/H, 2 UNIDADES, INCLUSO QUADRO ELÉTRICO - FORNECIMENTO E INSTALAÇÃO. AF_11/2025	UN	0,00	0,00	
SINAPI	102115	BOMBA CENTRÍFUGA, TRIFÁSICA, 1,5 CV OU 1,48 HP, HM 10 A 70 M, Q 1,8 A 5,3 M3/H - FORNECIMENTO E INSTALAÇÃO. AF_11/2025_PS	UN	2.915,37	2.926,41	
SINAPI	102122	BOMBA CENTRÍFUGA, TRIFÁSICA, 10 CV OU 9,86 HP, HM 85 A 140 M, Q 4,2 A 14,9 M3/H - FORNECIMENTO E INSTALAÇÃO. AF_11/2025_PS	UN	8.314,92	8.328,85	
SINAPI	102118	BOMBA CENTRÍFUGA, TRIFÁSICA, 3 CV OU 2,96 HP, HM 34 A 40 M, Q 8,6 A 14,8 M3/H - FORNECIMENTO E INSTALAÇÃO. AF_11/2025_PS	UN	2.485,25	2.496,49	
SINAPI	102133	BOMBA CENTRÍFUGA, TRIFÁSICA, 3 CV OU 2,96 HP, HM 34 A 40 M, Q 8,6 A 14,8 M3/H, 2 UNIDADES, INCLUSO QUADRO ELÉTRICO - FORNECIMENTO E INSTALAÇÃO. AF_11/2025	UN	0,00	0,00	
SINAPI	102126	BOMBA SUBMERSÍVEL, TRIFÁSICA, 3,80 CV OU 3,75 HP, HM 5 A 25,5 M, Q 3,6 A 61,2 M3/H - FORNECIMENTO E INSTALAÇÃO. AF_11/2025	UN	10.756,38	10.774,67	
SINAPI	102137	CHAVE DE BOIA AUTOMÁTICA SUPERIOR/INFERIOR 15A/250V - FORNECIMENTO E INSTALAÇÃO. AF_11/2025	UN	128,42	132,72	
SINAPI	106258	CONJUNTO FLUTUANTE DE SUÇÃO DE 1", TECHNIK OU EQUIVALENTE - FORNECIMENTO E INSTALAÇÃO. AF_11/2025	UN	0,00	0,00	
SINAPI	102112	INSTALAÇÃO DE BOMBA CENTRÍFUGA, MONOFÁSICA, 0,5 CV OU 0,49 HP, HM 6 A 20 M, Q 1,2 A 8,3 M3/H (SEM FORNECIMENTO). AF_11/2025_PS	UN	185,45	196,07	
SINAPI	102114	INSTALAÇÃO DE BOMBA CENTRÍFUGA, TRIFÁSICA, 1,0 CV OU 0,99 HP, HM 14 A 40 M, Q 0,6 A 8,4 M3/H (SEM FORNECIMENTO). AF_11/2025_PS	UN	188,62	199,44	
SINAPI	102117	INSTALAÇÃO DE BOMBA CENTRÍFUGA, TRIFÁSICA, 1,5 CV OU 1,48 HP (SEM FORNECIMENTO). AF_11/2025_PS	UN	192,48	203,52	
SINAPI	102123	INSTALAÇÃO DE BOMBA CENTRÍFUGA, TRIFÁSICA, 10 CV OU 9,86 HP, HM 85 A 140 M, Q 4,2 A 14,9 M3/H (SEM FORNECIMENTO). AF_11/2025_PS	UN	240,33	254,26	

FONTE	CÓDIGO	DESCRIÇÃO	UNIDADE	CUSTO UNITÁRIO DESONERADO	CUSTO UNITÁRIO NÃO DESONERADO	ORIGEM DO PREÇO
SINAPI	102119	INSTALAÇÃO DE BOMBA CENTRÍFUGA, TRIFÁSICA, 3 CV OU 2,96 HP, HM 34 A 40 M, Q 8,6 A 14,8 M3/H (SEM FORNECIMENTO). AF_11/2025_PS	UN	195,79	207,03	
SINAPI	102127	INSTALAÇÃO DE BOMBA SUBMERSÍVEL, TRIFÁSICA, 3,80 CV OU 3,75 HP, HM 5 A 25,5 M, Q 3,6 A 61,2 M3/H (SEM FORNECIMENTO). AF_11/2025	UN	706,38	724,67	
SINAPI	102121	INSTALAÇÃO DE MOTO BOMBA HORIZONTAL ATÉ 10 CV, HM 75 A 80 M, Q 25,4 A 48 M3/H (SEM FORNECIMENTO). AF_11/2025_PS	UN	230,46	243,78	
SINAPI	102138	INSTALAÇÃO DE MOTO BOMBA HORIZONTAL DE 12,5 A 25 CV, HM 140 M (SEM FORNECIMENTO). AF_11/2025_PS	UN	256,41	271,30	
SINAPI	102129	INSTALAÇÃO DE MOTO BOMBA SUBMERSÍVEL ATÉ 10 CV, HM 21 M (SEM FORNECIMENTO). AF_11/2025	UN	938,81	960,39	
SINAPI	102131	INSTALAÇÃO DE MOTO BOMBA SUBMERSÍVEL DE 11 A 25 CV, HM 33 M (SEM FORNECIMENTO). AF_11/2025	UN	1.009,79	1.035,62	
SINAPI	102120	MOTO BOMBA HORIZONTAL ATÉ 10 CV, HM 75 A 80 M, Q 25,4 A 48 M3/H- FORNECIMENTO E INSTALAÇÃO. AF_11/2025	UN	0,00	0,00	
SINAPI	102334	MOTO BOMBA HORIZONTAL DE 12,5 A 25CV, HM 140 M - FORNECIMENTO E INSTALAÇÃO. AF_11/2025	UN	0,00	0,00	
SINAPI	102128	MOTO BOMBA SUBMERSÍVEL ATÉ 10 CV, HM 21 M - FORNECIMENTO E INSTALAÇÃO. AF_11/2025	UN	0,00	0,00	
SINAPI	102130	MOTO BOMBA SUBMERSÍVEL DE 11 A 25 CV, HM 33 M - FORNECIMENTO E INSTALAÇÃO. AF_11/2025	UN	0,00	0,00	
SINAPI	104941	EM PORTA-PAINEL RANHURADO. AF_03/2024	M2	0,00	0,00	
SINAPI	104942	FORNECIMENTO E INSTALAÇÃO DE BRISSE DE ALUZINC SL4, COM PINTURA ELETROSTÁTICA BRANCA, INCLINAÇÃO DE 45°, ACABAMENTO LISO, FIXADO EM PORTA-PAINEL RANHURADO. AF_03/2024	M2	0,00	0,00	
SINAPI	104940	FORNECIMENTO E INSTALAÇÃO DE CAIXA DE ALUMÍNIO PROTETORA PARA CONDENSADORA DE AR-CONDICIONADO, PINTURA ELETROSTÁTICA BRANCA, DIMENSÕES 100 CM X 78 CM X 50 CM. AF_03/2024	UN	0,00	0,00	
SINAPI	104943	FORNECIMENTO E INSTALAÇÃO DE CONJUNTO DE BRISSE EM REQUADRO DE ALUMÍNIO DESLIZANTE, COM PERFIS INTERNOS TUBULARES FIXOS, COM PINTURA ELETROSTÁTICA BRANCA, ACABAMENTO, 150 CM X 265 CM. AF_03/2024	M2	0,00	0,00	
SINAPI	101801	CAIXA COM GRELHA RETANGULAR DE FERRO FUNDIDO, EM ALVENARIA COM BLOCOS DE CONCRETO, DIMENSÕES INTERNAS: 0,30 X 1,00 X 1,00. AF_12/2020	UN	1.078,58	1.096,80	
SINAPI	101800	CAIXA COM GRELHA RETANGULAR DE FERRO FUNDIDO, EM ALVENARIA COM TIJOLOS CERÂMICOS MACIÇOS, DIMENSÕES INTERNAS: 0,30 X 1,00 X 1,00. AF_12/2020	UN	1.496,99	1.526,24	
SINAPI	98108	CAIXA DE GORDURA DUPLA (CAPACIDADE: 126 L), RETANGULAR, EM ALVENARIA COM BLOCOS DE CONCRETO, DIMENSÕES INTERNAS = 0,4X0,7 M, ALTURA INTERNA = 0,8 M. AF_12/2020	UN	517,14	533,36	
SINAPI	98105	CAIXA DE GORDURA DUPLA (CAPACIDADE: 126 L), RETANGULAR, EM ALVENARIA COM TIJOLOS CERÂMICOS MACIÇOS, DIMENSÕES INTERNAS = 0,4X0,7 M, ALTURA INTERNA = 0,8 M. AF_12/2020	UN	663,38	684,73	
SINAPI	98109	CAIXA DE GORDURA ESPECIAL (CAPACIDADE: 312 L - PARA ATÉ 146 PESSOAS SERVIDAS NO PICO), RETANGULAR, EM ALVENARIA COM BLOCOS DE CONCRETO, DIMENSÕES INTERNAS = 0,4X1,2 M, ALTURA INTERNA = 1 M. AF_12/2020	UN	840,66	866,78	
SINAPI	98106	CAIXA DE GORDURA ESPECIAL (CAPACIDADE: 312 L - PARA ATÉ 146 PESSOAS SERVIDAS NO PICO), RETANGULAR, EM ALVENARIA COM TIJOLOS CERÂMICOS MACIÇOS, DIMENSÕES INTERNAS = 0,4X1,2 M, ALTURA INTERNA = 1 M. AF_12/2020	UN	1.094,54	1.129,51	
SINAPI	98110	CAIXA DE GORDURA PEQUENA (CAPACIDADE: 19 L), CIRCULAR, EM PVC, DIÂMETRO INTERNO= 0,3 M. AF_12/2020	UN	403,79	404,62	
SINAPI	98107	CAIXA DE GORDURA SIMPLES (CAPACIDADE: 36 L), RETANGULAR, EM ALVENARIA COM BLOCOS DE CONCRETO, DIMENSÕES INTERNAS = 0,2X0,4 M, ALTURA INTERNA = 0,8 M. AF_12/2020	UN	289,26	298,21	
SINAPI	98104	CAIXA DE GORDURA SIMPLES (CAPACIDADE: 36L), RETANGULAR, EM ALVENARIA COM TIJOLOS CERÂMICOS MACIÇOS, DIMENSÕES INTERNAS = 0,2X0,4 M, ALTURA INTERNA = 0,8 M. AF_12/2020	UN	379,75	391,88	
SINAPI	98102	CAIXA DE GORDURA SIMPLES, CIRCULAR, EM CONCRETO PRÉ-MOLDADO, DIÂMETRO INTERNO = 0,4 M, ALTURA INTERNA = 0,4 M. AF_12/2020	UN	207,35	207,67	
SINAPI	98111	CAIXA DE INSPEÇÃO PARA ATERRAMENTO, CIRCULAR, EM POLIETILENO, DIÂMETRO INTERNO = 0,3 M. AF_12/2020	UN	54,68	55,12	
SINAPI	97891	CAIXA ENTERRADA ELÉTRICA RETANGULAR, EM ALVENARIA COM BLOCOS DE CONCRETO, FUNDO COM BRITA, DIMENSÕES INTERNAS: 0,4X0,4X0,4 M. AF_12/2020	UN	210,21	217,16	
SINAPI	97892	CAIXA ENTERRADA ELÉTRICA RETANGULAR, EM ALVENARIA COM BLOCOS DE CONCRETO, FUNDO COM BRITA, DIMENSÕES INTERNAS: 0,6X0,6X0,6 M. AF_12/2020	UN	398,02	410,46	
SINAPI	97893	CAIXA ENTERRADA ELÉTRICA RETANGULAR, EM ALVENARIA COM BLOCOS DE CONCRETO, FUNDO COM BRITA, DIMENSÕES INTERNAS: 0,8X0,8X0,6 M. AF_12/2020	UN	548,69	565,93	
SINAPI	97894	CAIXA ENTERRADA ELÉTRICA RETANGULAR, EM ALVENARIA COM BLOCOS DE CONCRETO, FUNDO COM BRITA, DIMENSÕES INTERNAS: 1X1X0,6 M. AF_12/2020	UN	625,18	641,98	
SINAPI	97886	CAIXA ENTERRADA ELÉTRICA RETANGULAR, EM ALVENARIA COM TIJOLOS CERÂMICOS MACIÇOS, FUNDO COM BRITA, DIMENSÕES INTERNAS: 0,3X0,3X0,3 M. AF_12/2020	UN	169,07	174,74	
SINAPI	97887	CAIXA ENTERRADA ELÉTRICA RETANGULAR, EM ALVENARIA COM TIJOLOS CERÂMICOS MACIÇOS, FUNDO COM BRITA, DIMENSÕES INTERNAS: 0,4X0,4X0,4 M. AF_12/2020	UN	266,90	275,81	
SINAPI	97888	CAIXA ENTERRADA ELÉTRICA RETANGULAR, EM ALVENARIA COM TIJOLOS CERÂMICOS MACIÇOS, FUNDO COM BRITA, DIMENSÕES INTERNAS: 0,6X0,6X0,6 M. AF_12/2020	UN	517,84	534,45	
SINAPI	97889	CAIXA ENTERRADA ELÉTRICA RETANGULAR, EM ALVENARIA COM TIJOLOS CERÂMICOS MACIÇOS, FUNDO COM BRITA, DIMENSÕES INTERNAS: 0,8X0,8X0,6 M. AF_12/2020	UN	701,54	724,11	
SINAPI	97890	CAIXA ENTERRADA ELÉTRICA RETANGULAR, EM ALVENARIA COM TIJOLOS CERÂMICOS MACIÇOS, FUNDO COM BRITA, DIMENSÕES INTERNAS: 1X1X0,6 M. AF_12/2020	UN	810,37	833,63	
SINAPI	97881	CAIXA ENTERRADA ELÉTRICA RETANGULAR, EM CONCRETO PRÉ-MOLDADO, FUNDO COM BRITA, DIMENSÕES INTERNAS: 0,3X0,3X0,3 M. AF_12/2020	UN	151,76	153,25	
SINAPI	97882	CAIXA ENTERRADA ELÉTRICA RETANGULAR, EM CONCRETO PRÉ-MOLDADO, FUNDO COM BRITA, DIMENSÕES INTERNAS: 0,4X0,4X0,4 M. AF_12/2020	UN	241,96	244,11	
SINAPI	97883	CAIXA ENTERRADA ELÉTRICA RETANGULAR, EM CONCRETO PRÉ-MOLDADO, FUNDO COM BRITA, DIMENSÕES INTERNAS: 0,6X0,6X0,5 M. AF_12/2020	UN	468,50	472,21	
SINAPI	97884	CAIXA ENTERRADA ELÉTRICA RETANGULAR, EM CONCRETO PRÉ-MOLDADO, FUNDO COM BRITA, DIMENSÕES INTERNAS: 0,8X0,8X0,5 M. AF_12/2020	UN	927,19	933,42	
SINAPI	97885	CAIXA ENTERRADA ELÉTRICA RETANGULAR, EM CONCRETO PRÉ-MOLDADO, FUNDO COM BRITA, DIMENSÕES INTERNAS: 1X1X0,5 M. AF_12/2020	UN	1.441,51	1.450,24	
SINAPI	99250	CAIXA ENTERRADA HIDRÁULICA RETANGULAR EM ALVENARIA COM TIJOLOS CERÂMICOS MACIÇOS, DIMENSÕES INTERNAS: 0,3X0,3X0,3 M PARA REDE DE DRENAGEM. AF_12/2020	UN	186,37	192,43	
SINAPI	99250	CAIXA ENTERRADA HIDRÁULICA RETANGULAR EM ALVENARIA COM TIJOLOS CERÂMICOS MACIÇOS, DIMENSÕES INTERNAS: 0,3X0,3X0,3 M PARA REDE DE ESGOTO. AF_12/2020	UN	193,16	199,23	
SINAPI	99251	CAIXA ENTERRADA HIDRÁULICA RETANGULAR EM ALVENARIA COM TIJOLOS CERÂMICOS MACIÇOS, DIMENSÕES INTERNAS: 0,4X0,4X0,4 M PARA REDE DE DRENAGEM. AF_12/2020	UN	291,82	301,37	
SINAPI	99251	CAIXA ENTERRADA HIDRÁULICA RETANGULAR EM ALVENARIA COM TIJOLOS CERÂMICOS MACIÇOS, DIMENSÕES INTERNAS: 0,4X0,4X0,4 M PARA REDE DE ESGOTO. AF_12/2020	UN	303,46	313,04	
SINAPI	99253	CAIXA ENTERRADA HIDRÁULICA RETANGULAR EM ALVENARIA COM TIJOLOS CERÂMICOS MACIÇOS, DIMENSÕES INTERNAS: 0,6X0,6X0,6 M PARA REDE DE DRENAGEM. AF_12/2020	UN	565,55	583,62	
SINAPI	99253	CAIXA ENTERRADA HIDRÁULICA RETANGULAR EM ALVENARIA COM TIJOLOS CERÂMICOS MACIÇOS, DIMENSÕES INTERNAS: 0,6X0,6X0,6 M PARA REDE DE ESGOTO. AF_12/2020	UN	591,69	609,81	
SINAPI	99255	CAIXA ENTERRADA HIDRÁULICA RETANGULAR EM ALVENARIA COM TIJOLOS CERÂMICOS MACIÇOS, DIMENSÕES INTERNAS: 0,8X0,8X0,6 M PARA REDE DE DRENAGEM. AF_12/2020	UN	789,43	814,61	
SINAPI	99255	CAIXA ENTERRADA HIDRÁULICA RETANGULAR EM ALVENARIA COM TIJOLOS CERÂMICOS MACIÇOS, DIMENSÕES INTERNAS: 0,8X0,8X0,6 M PARA REDE DE ESGOTO. AF_12/2020	UN	825,28	850,53	
SINAPI	99257	CAIXA ENTERRADA HIDRÁULICA RETANGULAR EM ALVENARIA COM TIJOLOS CERÂMICOS MACIÇOS, DIMENSÕES INTERNAS: 1X1X0,6 M PARA REDE DE DRENAGEM. AF_12/2020	UN	937,16	964,42	
SINAPI	99257	CAIXA ENTERRADA HIDRÁULICA RETANGULAR EM ALVENARIA COM TIJOLOS CERÂMICOS MACIÇOS, DIMENSÕES INTERNAS: 1X1X0,6 M PARA REDE DE ESGOTO. AF_12/2020	UN	983,53	1.010,88	
SINAPI	99258	CAIXA ENTERRADA HIDRÁULICA RETANGULAR, EM ALVENARIA COM BLOCOS DE CONCRETO, DIMENSÕES INTERNAS: 0,4X0,4X0,4 M PARA REDE DE DRENAGEM. AF_12/2020	UN	246,18	253,98	
SINAPI	99258	CAIXA ENTERRADA HIDRÁULICA RETANGULAR, EM ALVENARIA COM BLOCOS DE CONCRETO, DIMENSÕES INTERNAS: 0,4X0,4X0,4 M PARA REDE DE ESGOTO. AF_12/2020	UN	253,57	261,39	
SINAPI	99260	CAIXA ENTERRADA HIDRÁULICA RETANGULAR, EM ALVENARIA COM BLOCOS DE CONCRETO, DIMENSÕES INTERNAS: 0,6X0,6X0,6 M PARA REDE DE DRENAGEM. AF_12/2020	UN	457,97	471,98	
SINAPI	99260	CAIXA ENTERRADA HIDRÁULICA RETANGULAR, EM ALVENARIA COM BLOCOS DE CONCRETO, DIMENSÕES INTERNAS: 0,6X0,6X0,6 M PARA REDE DE ESGOTO. AF_12/2020	UN	474,44	488,48	
SINAPI	99262	CAIXA ENTERRADA HIDRÁULICA RETANGULAR, EM ALVENARIA COM BLOCOS DE CONCRETO, DIMENSÕES INTERNAS: 0,8X0,8X0,6 M PARA REDE DE DRENAGEM. AF_12/2020	UN	652,18	672,16	
SINAPI	99262	CAIXA ENTERRADA HIDRÁULICA RETANGULAR, EM ALVENARIA COM BLOCOS DE CONCRETO, DIMENSÕES INTERNAS: 0,8X0,8X0,6 M PARA REDE DE ESGOTO. AF_12/2020	UN	675,68	695,70	
SINAPI	99264	CAIXA ENTERRADA HIDRÁULICA RETANGULAR, EM ALVENARIA COM BLOCOS DE CONCRETO, DIMENSÕES INTERNAS: 1X1X0,6 M PARA REDE DE DRENAGEM. AF_12/2020	UN	774,73	795,86	
SINAPI	99264	CAIXA ENTERRADA HIDRÁULICA RETANGULAR, EM ALVENARIA COM BLOCOS DE CONCRETO, DIMENSÕES INTERNAS: 1X1X0,6 M PARA REDE DE ESGOTO. AF_12/2020	UN	806,49	827,67	
SINAPI	97895	CAIXA ENTERRADA HIDRÁULICA RETANGULAR, EM CONCRETO PRÉ-MOLDADO, DIMENSÕES INTERNAS: 0,3X0,3X0,3 M. AF_12/2020	UN	219,62	219,81	
SINAPI	97896	CAIXA ENTERRADA HIDRÁULICA RETANGULAR, EM CONCRETO PRÉ-MOLDADO, DIMENSÕES INTERNAS: 0,4X0,4X0,4 M. AF_12/2020	UN	405,87	406,25	
SINAPI	97897	CAIXA ENTERRADA HIDRÁULICA RETANGULAR, EM CONCRETO PRÉ-MOLDADO, DIMENSÕES INTERNAS: 0,6X0,6X0,5 M. AF_12/2020	UN	524,80	525,50	
SINAPI	97898	CAIXA ENTERRADA HIDRÁULICA RETANGULAR, EM CONCRETO PRÉ-MOLDADO, DIMENSÕES INTERNAS: 0,8X0,8X0,5 M. AF_12/2020	UN	988,32	994,30	
SINAPI	97899	CAIXA ENTERRADA HIDRÁULICA RETANGULAR, EM CONCRETO PRÉ-MOLDADO, DIMENSÕES INTERNAS: 1X1X0,5 M. AF_12/2020	UN	0,00	0,00	
SINAPI	101795	CAIXA ENTERRADA PARA INSTALAÇÕES TELEFÔNICAS TIPO R1, EM ALVENARIA COM BLOCOS DE CONCRETO, DIMENSÕES INTERNAS: 0,35X0,60X0,60 M, EXCLUINDO TAMPÃO. AF_12/2020	UN	620,31	635,97	
SINAPI	101796	CAIXA ENTERRADA PARA INSTALAÇÕES TELEFÔNICAS TIPO R2, EM ALVENARIA COM BLOCOS DE CONCRETO, DIMENSÕES INTERNAS: 0,52X1,07X0,60 M, EXCLUINDO TAMPÃO. AF_12/2020	UN	0,00	0,00	
SINAPI	101797	CAIXA ENTERRADA PARA INSTALAÇÕES TELEFÔNICAS TIPO R3, EM ALVENARIA COM BLOCOS DE CONCRETO, DIMENSÕES INTERNAS: 1,2X1,5X1,40 M, EXCLUINDO TAMPÃO. AF_12/2020	UN	0,00	0,00	
SINAPI	101802	CAIXA ENTERRADA RETENEDORA DE AREIA RETANGULAR, EM ALVENARIA COM BLOCOS DE CONCRETO, DIMENSÕES INTERNAS: 1,00 X 1,00 X 1,20 M, EXCLUINDO TAMPÃO. AF_12/2020	UN	1.832,42	1.875,78	

FUNÇÃO	UNIDADE	CUSTO UNITÁRIO DESONERADO	CUSTO UNITÁRIO NÃO DESONERADO	ORIGEM DO PREÇO
SINAPI	101803	CAIXA ENTERRADA SEPARADORA DE ÓLEO RETANGULAR, EM ALVENARIA COM BLOCOS DE CONCRETO, DIMENSÕES INTERNAS: 0,6 X 0,6 X 1,00 M, EXCLUINDO TAMPÃO. AF_12/2020	UN 1.167,73	1.197,97
SINAPI	101804	CAIXA ENTERRADA SEPARADORA DE ÓLEO RETANGULAR, EM ALVENARIA COM BLOCOS DE CONCRETO, DIMENSÕES INTERNAS: 0,8 X 0,8 X 1,00 M, EXCLUINDO TAMPÃO. AF_12/2020	UN 1.477,76	1.513,37
SINAPI	101805	CAIXA ENTERRADA SEPARADORA DE ÓLEO RETANGULAR, EM ALVENARIA COM BLOCOS DE CONCRETO, DIMENSÕES INTERNAS: 1,00 X 1,00 X 1,00 M, EXCLUINDO TAMPÃO. AF_12/2020	UN 1.882,14	1.927,51
SINAPI	98115	TAMPA CIRCULAR PARA ESGOTO E DRENAGEM, EM CONCRETO PRÉ-MOLDADO, DIÂMETRO INTERNO = 0,60 M E ALTURA = 0,10 M. AF_12/2020	UN 99,83	103,38
SINAPI	98114	TAMPA CIRCULAR PARA ESGOTO E DRENAGEM, EM FERRO FUNDIDO, DIÂMETRO INTERNO = 0,6 M. AF_12/2020	UN 591,76	594,78
SINAPI	98112	TIL (TUBO DE INSPEÇÃO E LIMPEZA) CONDOMINIAL PARA ESGOTO, EM PVC, DN 100 X 100 MM. AF_12/2020	UN 90,75	91,99
SINAPI	100128	TIL (TUBO DE INSPEÇÃO E LIMPEZA) RADIAL PARA ESGOTO, EM PVC, DN 300X200 MM. AF_12/2020	UN 1.466,60	1.468,38
SINAPI	102623	CAIXA D'ÁGUA EM POLIETILENO, 1000 LITROS (INCLUSOS TUBOS, CONEXÕES E TORNEIRA DE BÓIA) - FORNECIMENTO E INSTALAÇÃO. AF_06/2021	UN 871,71	877,70
SINAPI	102607	CAIXA D'ÁGUA EM POLIETILENO, 1000 LITROS - FORNECIMENTO E INSTALAÇÃO. AF_06/2021	UN 506,61	507,03
SINAPI	102608	CAIXA D'ÁGUA EM POLIETILENO, 1500 LITROS - FORNECIMENTO E INSTALAÇÃO. AF_06/2021	UN 1.162,34	1.162,91
SINAPI	102609	CAIXA D'ÁGUA EM POLIETILENO, 2000 LITROS - FORNECIMENTO E INSTALAÇÃO. AF_06/2021	UN 1.320,42	1.321,18
SINAPI	102610	CAIXA D'ÁGUA EM POLIETILENO, 3000 LITROS - FORNECIMENTO E INSTALAÇÃO. AF_06/2021	UN 2.270,35	2.271,31
SINAPI	102622	CAIXA D'ÁGUA EM POLIETILENO, 500 LITROS (INCLUSOS TUBOS, CONEXÕES E TORNEIRA DE BÓIA) - FORNECIMENTO E INSTALAÇÃO. AF_06/2021	UN 621,46	626,89
SINAPI	102605	CAIXA D'ÁGUA EM POLIETILENO, 500 LITROS - FORNECIMENTO E INSTALAÇÃO. AF_06/2021	UN 307,02	307,32
SINAPI	102606	CAIXA D'ÁGUA EM POLIETILENO, 750 LITROS - FORNECIMENTO E INSTALAÇÃO. AF_06/2021	UN 473,34	473,71
SINAPI	102613	CAIXA D'ÁGUA EM POLIÉSTER REFORÇADO COM FIBRA DE VIDRO, 1000 LITROS - FORNECIMENTO E INSTALAÇÃO. AF_06/2021	UN 710,60	711,04
SINAPI	102619	CAIXA D'ÁGUA EM POLIÉSTER REFORÇADO COM FIBRA DE VIDRO, 10000 LITROS - FORNECIMENTO E INSTALAÇÃO. AF_06/2021	UN 6.003,70	6.012,89
SINAPI	102614	CAIXA D'ÁGUA EM POLIÉSTER REFORÇADO COM FIBRA DE VIDRO, 1500 LITROS - FORNECIMENTO E INSTALAÇÃO. AF_06/2021	UN 1.092,94	1.093,50
SINAPI	102620	CAIXA D'ÁGUA EM POLIÉSTER REFORÇADO COM FIBRA DE VIDRO, 15000 LITROS - FORNECIMENTO E INSTALAÇÃO. AF_06/2021	UN 8.750,53	8.759,72
SINAPI	102615	CAIXA D'ÁGUA EM POLIÉSTER REFORÇADO COM FIBRA DE VIDRO, 2000 LITROS - FORNECIMENTO E INSTALAÇÃO. AF_06/2021	UN 1.371,64	1.372,35
SINAPI	102621	CAIXA D'ÁGUA EM POLIÉSTER REFORÇADO COM FIBRA DE VIDRO, 20000 LITROS - FORNECIMENTO E INSTALAÇÃO. AF_06/2021	UN 13.484,03	13.493,22
SINAPI	102616	CAIXA D'ÁGUA EM POLIÉSTER REFORÇADO COM FIBRA DE VIDRO, 3000 LITROS - FORNECIMENTO E INSTALAÇÃO. AF_06/2021	UN 2.030,77	2.031,70
SINAPI	102611	CAIXA D'ÁGUA EM POLIÉSTER REFORÇADO COM FIBRA DE VIDRO, 500 LITROS - FORNECIMENTO E INSTALAÇÃO. AF_06/2021	UN 510,56	510,89
SINAPI	102617	CAIXA D'ÁGUA EM POLIÉSTER REFORÇADO COM FIBRA DE VIDRO, 5000 LITROS - FORNECIMENTO E INSTALAÇÃO. AF_06/2021	UN 3.693,71	3.702,90
SINAPI	102618	CAIXA D'ÁGUA EM POLIÉSTER REFORÇADO COM FIBRA DE VIDRO, 7000 LITROS - FORNECIMENTO E INSTALAÇÃO. AF_06/2021	UN 4.456,38	4.465,57
SINAPI	102612	CAIXA D'ÁGUA EM POLIÉSTER REFORÇADO COM FIBRA DE VIDRO, 750 LITROS - FORNECIMENTO E INSTALAÇÃO. AF_06/2021	UN 733,30	733,66
SINAPI	102603	FURO EM CAIXA D'ÁGUA COM ESPESSURA DE 2 ATÉ 5 MM E DIÂMETRO DE 100 MM. AF_06/2021	UN 9,66	10,24
SINAPI	102587	FURO EM CAIXA D'ÁGUA COM ESPESSURA DE 2 ATÉ 5 MM E DIÂMETRO DE 15 MM. AF_06/2021	UN 3,31	3,51
SINAPI	102589	FURO EM CAIXA D'ÁGUA COM ESPESSURA DE 2 ATÉ 5 MM E DIÂMETRO DE 20 MM. AF_06/2021	UN 3,68	3,90
SINAPI	102591	FURO EM CAIXA D'ÁGUA COM ESPESSURA DE 2 ATÉ 5 MM E DIÂMETRO DE 25 MM. AF_06/2021	UN 4,05	4,30
SINAPI	102593	FURO EM CAIXA D'ÁGUA COM ESPESSURA DE 2 ATÉ 5 MM E DIÂMETRO DE 32 MM. AF_06/2021	UN 4,58	4,85
SINAPI	102595	FURO EM CAIXA D'ÁGUA COM ESPESSURA DE 2 ATÉ 5 MM E DIÂMETRO DE 40 MM. AF_06/2021	UN 5,18	5,48
SINAPI	102597	FURO EM CAIXA D'ÁGUA COM ESPESSURA DE 2 ATÉ 5 MM E DIÂMETRO DE 50 MM. AF_06/2021	UN 5,93	6,28
SINAPI	102599	FURO EM CAIXA D'ÁGUA COM ESPESSURA DE 2 ATÉ 5 MM E DIÂMETRO DE 60 MM. AF_06/2021	UN 6,67	7,07
SINAPI	102601	FURO EM CAIXA D'ÁGUA COM ESPESSURA DE 2 ATÉ 5 MM E DIÂMETRO DE 75 MM. AF_06/2021	UN 7,80	8,26
SINAPI	102604	FURO EM CAIXA D'ÁGUA COM ESPESSURA DE 6 ATÉ 8 MM E DIÂMETRO DE 100 MM. AF_06/2021	UN 11,14	11,81
SINAPI	102588	FURO EM CAIXA D'ÁGUA COM ESPESSURA DE 6 ATÉ 8 MM E DIÂMETRO DE 15 MM. AF_06/2021	UN 4,79	5,08
SINAPI	102590	FURO EM CAIXA D'ÁGUA COM ESPESSURA DE 6 ATÉ 8 MM E DIÂMETRO DE 20 MM. AF_06/2021	UN 5,16	5,48
SINAPI	102592	FURO EM CAIXA D'ÁGUA COM ESPESSURA DE 6 ATÉ 8 MM E DIÂMETRO DE 25 MM. AF_06/2021	UN 5,53	5,87
SINAPI	102594	FURO EM CAIXA D'ÁGUA COM ESPESSURA DE 6 ATÉ 8 MM E DIÂMETRO DE 32 MM. AF_06/2021	UN 6,06	6,43
SINAPI	102596	FURO EM CAIXA D'ÁGUA COM ESPESSURA DE 6 ATÉ 8 MM E DIÂMETRO DE 40 MM. AF_06/2021	UN 6,66	7,06
SINAPI	102598	FURO EM CAIXA D'ÁGUA COM ESPESSURA DE 6 ATÉ 8 MM E DIÂMETRO DE 50 MM. AF_06/2021	UN 7,40	7,85
SINAPI	102600	FURO EM CAIXA D'ÁGUA COM ESPESSURA DE 6 ATÉ 8 MM E DIÂMETRO DE 60 MM. AF_06/2021	UN 8,15	8,65
SINAPI	102602	FURO EM CAIXA D'ÁGUA COM ESPESSURA DE 6 ATÉ 8 MM E DIÂMETRO DE 75 MM. AF_06/2021	UN 9,27	9,73
SINAPI	103005	CAIXA COM GRELHA RETANGULAR DE FERRO FUNDIDO, EM ALVENARIA COM TUILOS CERÂMICOS MACIÇOS, DIMENSÕES INTERNAS: 0,15 X 1,00 X 0,3 M. AF_05/2025	UN 627,98	639,23
SINAPI	103006	CAIXA COM GRELHA RETANGULAR DE FERRO FUNDIDO, EM ALVENARIA COM TUILOS CERÂMICOS MACIÇOS, DIMENSÕES INTERNAS: 0,20 X 1,00 X 0,4 M. AF_05/2025	UN 795,50	809,75
SINAPI	103007	CAIXA COM GRELHA RETANGULAR DE FERRO FUNDIDO, EM ALVENARIA COM TUILOS CERÂMICOS MACIÇOS, DIMENSÕES INTERNAS: 0,30 X 1,00 X 0,5 M. AF_05/2025	UN 1.049,43	1.067,69
SINAPI	103004	CANALETA DE CONCRETO POLIMÉRICO COM GRELHA, LARGURA DE 13 CM - FORNECIMENTO E INSTALAÇÃO. AF_05/2025	M 0,00	0,00
SINAPI	102989	CANALETA MEIA CANA PRÉ-MOLDADA DE CONCRETO (D = 20 CM) - FORNECIMENTO E INSTALAÇÃO. AF_05/2025	M 43,26	43,95
SINAPI	102990	CANALETA MEIA CANA PRÉ-MOLDADA DE CONCRETO (D = 30 CM) - FORNECIMENTO E INSTALAÇÃO. AF_05/2025	M 54,18	55,09
SINAPI	102991	CANALETA MEIA CANA PRÉ-MOLDADA DE CONCRETO (D = 40 CM) - FORNECIMENTO E INSTALAÇÃO. AF_05/2025	M 71,26	72,46
SINAPI	102992	CANALETA MEIA CANA PRÉ-MOLDADA DE CONCRETO (D = 50 CM) - FORNECIMENTO E INSTALAÇÃO. AF_05/2025	M 108,34	109,13
SINAPI	102993	CANALETA MEIA CANA PRÉ-MOLDADA DE CONCRETO (D = 60 CM) - FORNECIMENTO E INSTALAÇÃO. AF_05/2025	M 140,77	141,81
SINAPI	102994	CANALETA MEIA CANA PRÉ-MOLDADA DE CONCRETO (D = 80 CM) - FORNECIMENTO E INSTALAÇÃO. AF_05/2025	M 262,62	264,61
SINAPI	106017	CANALETA PRÉ-MOLDADA DE CONCRETO, COM GRELHA PERFURADA DE CONCRETO, GEOMETRIA RETANGULAR, COM DIMENSÕES INTERNAS: L=0,20 M; H=0,20 M; C=0,60* M - FORNECIMENTO E INSTALAÇÃO. AF_05/2025	M 0,00	0,00
SINAPI	105944	CONCRETAGEM DE VALETA/ CANALETA MOLDADA IN LOCO. AF_05/2025	M3 900,55	916,47
SINAPI	106004	EXECUÇÃO DE CANALETA DE CONCRETO ARMADO MOLDADA IN LOCO, ESPESSURA DE 0,1 M, GEOMETRIA QUADRADA, COM DIMENSÕES INTERNAS: L=0,20 M; H=0,20 M. AF_05/2025	M 184,45	189,36
SINAPI	106005	EXECUÇÃO DE CANALETA DE CONCRETO ARMADO MOLDADA IN LOCO, ESPESSURA DE 0,1 M, GEOMETRIA QUADRADA, COM DIMENSÕES INTERNAS: L=0,25 M; H=0,25 M. AF_05/2025	M 218,28	224,09
SINAPI	106006	EXECUÇÃO DE CANALETA DE CONCRETO ARMADO MOLDADA IN LOCO, ESPESSURA DE 0,1 M, GEOMETRIA QUADRADA, COM DIMENSÕES INTERNAS: L=0,30 M; H=0,30 M. AF_05/2025	M 259,31	266,24
SINAPI	106007	EXECUÇÃO DE CANALETA DE CONCRETO ARMADO MOLDADA IN LOCO, ESPESSURA DE 0,1 M, GEOMETRIA QUADRADA, COM DIMENSÕES INTERNAS: L=0,35 M; H=0,35 M. AF_05/2025	M 295,53	303,43
SINAPI	106008	EXECUÇÃO DE CANALETA DE CONCRETO ARMADO MOLDADA IN LOCO, ESPESSURA DE 0,1 M, GEOMETRIA QUADRADA, COM DIMENSÕES INTERNAS: L=0,40 M; H=0,40 M. AF_05/2025	M 331,76	340,64
SINAPI	106009	EXECUÇÃO DE CANALETA DE CONCRETO ARMADO MOLDADA IN LOCO, ESPESSURA DE 0,1 M, GEOMETRIA QUADRADA, COM DIMENSÕES INTERNAS: L=0,50 M; H=0,50 M. AF_05/2025	M 409,02	419,99
SINAPI	106010	EXECUÇÃO DE CANALETA DE CONCRETO ARMADO MOLDADA IN LOCO, ESPESSURA DE 0,1 M, GEOMETRIA QUADRADA, COM DIMENSÕES INTERNAS: L=0,60 M; H=0,60 M. AF_05/2025	M 479,09	491,92
SINAPI	106011	EXECUÇÃO DE CANALETA DE CONCRETO ARMADO MOLDADO IN LOCO, COM GRELHA DE CONCRETO; ESPESSURA DE 0,15 M, GEOMETRIA RETANGULAR, COM DIMENSÕES INTERNAS: L=0,4 M; H=0,3* M. AF_05/2025	M 858,16	876,41
SINAPI	106013	EXECUÇÃO DE CANALETA DE CONCRETO MOLDADO IN LOCO, COM GRELHA DE CONCRETO; ESPESSURA DE 0,15 M, GEOMETRIA RETANGULAR, COM DIMENSÕES INTERNAS: L=0,60 M; H=0,50 M. AF_05/2025	M 1.073,65	1.096,65
SINAPI	106012	EXECUÇÃO DE CANALETA DE CONCRETO MOLDADO IN LOCO, COM GRELHA DE CONCRETO; ESPESSURA DE 0,15 M, GEOMETRIA RETANGULAR, COM DIMENSÕES INTERNAS: L=0,6* M; H=0,3* M. AF_05/2025	M 945,21	964,99
SINAPI	106014	EXECUÇÃO DE CANALETA DE CONCRETO MOLDADO IN LOCO, COM GRELHA DE CONCRETO; ESPESSURA DE 0,20 M, GEOMETRIA RETANGULAR, COM DIMENSÕES INTERNAS: L=0,80 M; H=0,30 M. AF_05/2025	M 1.196,25	1.219,67
SINAPI	106015	EXECUÇÃO DE CANALETA DE CONCRETO MOLDADO IN LOCO, COM GRELHA DE CONCRETO; ESPESSURA DE 0,20 M, GEOMETRIA RETANGULAR, COM DIMENSÕES INTERNAS: L=0,80 M; H=0,60 M. AF_05/2025	M 1.436,99	1.465,96
SINAPI	106016	EXECUÇÃO DE CANALETA DE CONCRETO MOLDADO IN LOCO, COM GRELHA DE CONCRETO; ESPESSURA DE 0,20 M, GEOMETRIA RETANGULAR, COM DIMENSÕES INTERNAS: L=0,80 M; H=0,90 M. AF_05/2025	M 1.691,38	1.726,15
SINAPI	106003	EXECUÇÃO DE VALETA DE CONCRETO ARMADO MOLDADO IN LOCO, ESPESSURA DE 0,08 M, GEOMETRIA TRAPEZOIDAL, COM DIMENSÕES INTERNAS: B1=1,20* M; B2=0,4* M; H=0,4 M. AF_05/2025	M 183,36	186,29
SINAPI	105997	EXECUÇÃO DE VALETA DE CONCRETO ARMADO MOLDADO IN LOCO, ESPESSURA DE 0,08 M, GEOMETRIA TRAPEZOIDAL, COM DIMENSÕES INTERNAS: B1=0,6 M; B2=0,20 M; H=0,20 M. AF_05/2025	M 100,28	101,89
SINAPI	105998	EXECUÇÃO DE VALETA DE CONCRETO ARMADO MOLDADO IN LOCO, ESPESSURA DE 0,08 M, GEOMETRIA TRAPEZOIDAL, COM DIMENSÕES INTERNAS: B1=0,7 M; B2=0,30 M; H=0,20 M. AF_05/2025	M 111,13	112,92
SINAPI	105999	EXECUÇÃO DE VALETA DE CONCRETO ARMADO MOLDADO IN LOCO, ESPESSURA DE 0,08 M, GEOMETRIA TRAPEZOIDAL, COM DIMENSÕES INTERNAS: B1=0,8 M; B2=0,30 M; H=0,25 M. AF_05/2025	M 126,47	128,51
SINAPI	106000	EXECUÇÃO DE VALETA DE CONCRETO ARMADO MOLDADO IN LOCO, ESPESSURA DE 0,08 M, GEOMETRIA TRAPEZOIDAL, COM DIMENSÕES INTERNAS: B1=0,9 M; B2=0,30 M; H=0,30 M. AF_05/2025	M 141,82	144,08
SINAPI	106001	EXECUÇÃO DE VALETA DE CONCRETO ARMADO MOLDADO IN LOCO, ESPESSURA DE 0,08 M, GEOMETRIA TRAPEZOIDAL, COM DIMENSÕES INTERNAS: B1=1,0 M; B2=0,40 M; H=0,30 M. AF_05/2025	M 152,67	155,11
SINAPI	106002	EXECUÇÃO DE VALETA DE CONCRETO ARMADO MOLDADO IN LOCO, ESPESSURA DE 0,08 M, GEOMETRIA TRAPEZOIDAL, COM DIMENSÕES INTERNAS: B1=1,1 M; B2=0,40 M; H=0,35 M. AF_05/2025	M 168,02	170,71
SINAPI	105992	EXECUÇÃO DE VALETA DE CONCRETO MOLDADO IN LOCO, ESPESSURA DE 0,08 M, GEOMETRIA TRAPEZOIDAL, COM DIMENSÕES INTERNAS: B1=1,0* M; B2=0,40 M; H=0,30* M. AF_05/2025	M 113,40	115,65
SINAPI	105993	EXECUÇÃO DE VALETA DE CONCRETO MOLDADO IN LOCO, ESPESSURA DE 0,08 M, GEOMETRIA TRAPEZOIDAL, COM DIMENSÕES INTERNAS: B1=1,2* M; B2=0,4* M; H=0,4 M. AF_05/2025	M 136,12	138,83
SINAPI	105994	EXECUÇÃO DE VALETA DE CONCRETO MOLDADO IN LOCO, ESPESSURA DE 0,08 M, GEOMETRIA TRAPEZOIDAL, COM DIMENSÕES INTERNAS: B1=1,5* M; B2=0,50* M; H=0,50* M. AF_05/2025	M 166,89	170,20

FONTE	CÓDIGO	DESCRIÇÃO	UNIDADE	CUSTO UNITÁRIO DESONERADO	CUSTO UNITÁRIO NÃO DESONERADO	ORIGEM DO PREÇO
SINAPI	105995	EXECUÇÃO DE VALETA DE CONCRETO MOLDADO IN LOCO, ESPESSURA DE 0,08 M, GEOMETRIA TRAPEZOIDAL, COM DIMENSÕES INTERNAS: B1=1,8* M; B2=0,60* M; H=0,6* M. AF_05/2025	M	197,74	201,66	
SINAPI	105996	EXECUÇÃO DE VALETA DE CONCRETO MOLDADO IN LOCO, ESPESSURA DE 0,08 M, GEOMETRIA TRAPEZOIDAL, COM DIMENSÕES INTERNAS: B1=2,0* M; B2=0,8* M; H=0,6 M. AF_05/2025	M	213,83	218,06	
SINAPI	105988	EXECUÇÃO DE VALETA DE CONCRETO MOLDADO IN LOCO, ESPESSURA DE 0,08 M, GEOMETRIA TRAPEZOIDAL, COM DIMENSÕES INTERNAS: B1=0,6M; B2=0,20 M; H=0,20 M. AF_05/2025	M	74,60	76,09	
SINAPI	105989	EXECUÇÃO DE VALETA DE CONCRETO MOLDADO IN LOCO, ESPESSURA DE 0,08 M, GEOMETRIA TRAPEZOIDAL, COM DIMENSÕES INTERNAS: B1=0,7 M; B2=0,30 M; H=0,20 M. AF_05/2025	M	82,64	84,29	
SINAPI	105990	EXECUÇÃO DE VALETA DE CONCRETO MOLDADO IN LOCO, ESPESSURA DE 0,08 M, GEOMETRIA TRAPEZOIDAL, COM DIMENSÕES INTERNAS: B1=0,8 M; B2=0,30 M; H=0,25 M. AF_05/2025	M	94,00	95,88	
SINAPI	105991	EXECUÇÃO DE VALETA DE CONCRETO MOLDADO IN LOCO, ESPESSURA DE 0,08 M, GEOMETRIA TRAPEZOIDAL, COM DIMENSÕES INTERNAS: B1=0,9 M; B2=0,30 M; H=0,30 M. AF_05/2025	M	105,36	107,45	
SINAPI	105987	EXECUÇÃO DE VALETA DE CONCRETO MOLDADO IN LOCO, ESPESSURA DE 0,08 M, GEOMETRIA TRAPEZOIDAL, COM DIMENSÕES INTERNAS: B1=1,2 M; B2=0,6 M; H=0,3 M. AF_05/2025	M	129,47	132,04	
SINAPI	105986	EXECUÇÃO DE VALETA DE CONCRETO MOLDADO IN LOCO, ESPESSURA DE 0,08 M, GEOMETRIA TRAPEZOIDAL, COM DIMENSÕES INTERNAS: B1=1,6 M; B2=1,0 M; H=0,3 M. AF_05/2025	M	161,64	164,85	
SINAPI	106019	GRELHA ARTICULADA PARA CALHA DE PISO 20X50 CM - FORNECIMENTO E INSTALAÇÃO. AF_05/2025	UN	0,00	0,00	
SINAPI	103001	GRELHA DE FERRO FUNDIDO SIMPLES COM REQUADRO, 150 X 1000 MM, ASSENTADA COM ARGAMASSA 1 : 3 CIMENTO: AREIA - FORNECIMENTO E INSTALAÇÃO. AF_05/2025	UN	193,75	194,49	
SINAPI	103002	GRELHA DE FERRO FUNDIDO SIMPLES COM REQUADRO, 200 X 1000 MM, ASSENTADA COM ARGAMASSA 1 : 3 CIMENTO: AREIA - FORNECIMENTO E INSTALAÇÃO. AF_05/2025	UN	242,59	243,36	
SINAPI	103003	GRELHA DE FERRO FUNDIDO SIMPLES COM REQUADRO, 300 X 1000 MM, ASSENTADA COM ARGAMASSA 1 : 3 CIMENTO: AREIA - FORNECIMENTO E INSTALAÇÃO. AF_05/2025	UN	340,26	341,10	
SINAPI	106018	GRELHA PARA CALHA DE PISO 20X50 CM - FORNECIMENTO E INSTALAÇÃO. AF_05/2025	UN	0,00	0,00	
SINAPI	105945	PREPARO DE SOLO E GABARITO DE MADEIRA PARA VALETA MOLDADA IN LOCO COM GEOMETRIA TRAPEZOIDAL. AF_05/2025	M2	8,35	8,66	
SINAPI	98522	ALAMBRADO EM MOURÕES DE CONCRETO, COM TELA DE ARAME GALVANIZADO (INCLUSIVE MURETA EM CONCRETO). AF_12/2025	M	167,36	169,50	
SINAPI	98523	ALAMBRADO EM PERIF. METÁLICOS RETANGULARES COM GRADIL METÁLICO (EXCLUSIVE MURETA EM CONCRETO). AF_12/2025	M	0,00	0,00	
SINAPI	102364	ALAMBRADO PARA QUADRA POLIESPORTIVA, ESTRUTURADO POR TUBOS DE AÇO GALVANIZADO, (MONTANTES COM DIÂMETRO 2", TRAVESSAS E ESCORAS COM DIÂMETRO 1 X"), COM TELA DE ARAME GALVANIZADO, FIO 10 BWG E MALHA QUADRADA 5X5CM (EXCETO MURETA). AF_12/2025	M2	178,86	180,52	
SINAPI	102363	ALAMBRADO PARA QUADRA POLIESPORTIVA, ESTRUTURADO POR TUBOS DE AÇO GALVANIZADO, (MONTANTES COM DIÂMETRO 2", TRAVESSAS E ESCORAS COM DIÂMETRO 1 X"), COM TELA DE ARAME GALVANIZADO, FIO 12 BWG E MALHA QUADRADA 5X5CM (EXCETO MURETA). AF_12/2025	M2	156,37	158,03	
SINAPI	102362	ALAMBRADO PARA QUADRA POLIESPORTIVA, ESTRUTURADO POR TUBOS DE AÇO GALVANIZADO, (MONTANTES COM DIÂMETRO 2", TRAVESSAS E ESCORAS COM DIÂMETRO 1 X"), COM TELA DE ARAME GALVANIZADO, FIO 14 BWG E MALHA QUADRADA 5X5CM (EXCETO MURETA). AF_12/2025	M2	143,63	145,29	
SINAPI	101196	CERCA COM MOURÕES DE CONCRETO, RETO, 15X15 CM, H= 2,30 M, ESPAÇAMENTO DE 2,5 M, CRAVADOS 0,5 M, ESCORAS DE 10X10 CM A CADA 50 M, COM 12 FIOS DE ARAME DE AÇO OVALADO 15X17 - FORNECIMENTO E INSTALAÇÃO. AF_12/2025	M	0,00	0,00	
SINAPI	101195	CERCA COM MOURÕES DE CONCRETO, RETO, 15X15 CM, H= 2,30 M, ESPAÇAMENTO DE 2,5 M, CRAVADOS 0,5 M, ESCORAS DE 10X10 CM A CADA 50 M, COM 9 FIOS DE ARAME DE AÇO OVALADO 15X17 - FORNECIMENTO E INSTALAÇÃO. AF_12/2025	M	0,00	0,00	
SINAPI	101193	CERCA COM MOURÕES DE CONCRETO, RETO, H=2,30 M, ESPAÇAMENTO DE 2,5 M, CRAVADOS 0,5 M, COM 4 FIOS DE ARAME DE AÇO OVALADO 15X17 - FORNECIMENTO E INSTALAÇÃO. AF_12/2025	M	59,28	60,36	
SINAPI	106459	CERCA COM MOURÕES DE CONCRETO, RETO, H=2,30 M, ESPAÇAMENTO DE 2,5 M, CRAVADOS 0,5 M, COM 4 FIOS DE ARAME FARPAO Nº 14 OU 16 CLASSE 250 - FORNECIMENTO E INSTALAÇÃO. AF_12/2025	M	59,40	60,48	
SINAPI	101194	CERCA COM MOURÕES DE CONCRETO, RETO, H=2,30 M, ESPAÇAMENTO DE 2,5 M, CRAVADOS 0,5 M, COM 4 FIOS DE ARAME MISTO - FORNECIMENTO E INSTALAÇÃO. AF_12/2025	M	59,58	60,66	
SINAPI	101190	CERCA COM MOURÕES DE CONCRETO, RETO, H=3,00 M, ESPAÇAMENTO DE 2,5 M, CRAVADOS 0,5 M, COM 4 FIOS DE ARAME DE AÇO OVALADO 15X17 - FORNECIMENTO E INSTALAÇÃO. AF_12/2025	M	66,52	67,60	
SINAPI	106458	CERCA COM MOURÕES DE CONCRETO, RETO, H=3,00 M, ESPAÇAMENTO DE 2,5 M, CRAVADOS 0,5 M, COM 4 FIOS DE ARAME FARPAO Nº 14 OU 16 CLASSE 250 - FORNECIMENTO E INSTALAÇÃO. AF_12/2025	M	66,64	67,72	
SINAPI	101191	CERCA COM MOURÕES DE CONCRETO, RETO, H=3,00 M, ESPAÇAMENTO DE 2,5 M, CRAVADOS 0,5 M, COM 4 FIOS DE ARAME MISTO - FORNECIMENTO E INSTALAÇÃO. AF_12/2025	M	66,82	67,90	
SINAPI	101198	CERCA COM MOURÕES DE CONCRETO, SEÇÃO "T" PONTA INCLINADA, 10X10 CM, ESPAÇAMENTO DE 2,5 M, CRAVADOS 0,5 M, COM 11 FIOS DE ARAME DE AÇO OVALADO 15X17 - FORNECIMENTO E INSTALAÇÃO. AF_12/2025	M	87,99	89,95	
SINAPI	106460	CERCA COM MOURÕES DE CONCRETO, SEÇÃO "T" PONTA INCLINADA, 10X10CM, ESPAÇAMENTO DE 2,5M, CRAVADOS 0,5M, COM 11 FIOS DE ARAME FARPAO Nº 14 OU 16 - FORNECIMENTO E INSTALAÇÃO. AF_12/2025	M	88,32	90,28	
SINAPI	101199	CERCA COM MOURÕES DE CONCRETO, SEÇÃO "T" PONTA INCLINADA, 10X10CM, ESPAÇAMENTO DE 2,5M, CRAVADOS 0,5M, COM 11 FIOS DE ARAME MISTO - FORNECIMENTO E INSTALAÇÃO. AF_12/2025	M	88,74	90,70	
SINAPI	101203	CERCA COM MOURÕES DE MADEIRA ROLIÇA, DIÂMETRO 11 CM, ESPAÇAMENTO DE 2,5 M, ALTURA LIVRE DE 1,7 M, CRAVADOS 0,5 M, COM 5 FIOS DE ARAME DE AÇO OVALADO 15X17 - FORNECIMENTO E INSTALAÇÃO. AF_12/2025	M	32,26	33,34	
SINAPI	101204	CERCA COM MOURÕES DE MADEIRA ROLIÇA, DIÂMETRO 11 CM, ESPAÇAMENTO DE 2,5 M, ALTURA LIVRE DE 1,7 M, CRAVADOS 0,5 M, COM 5 FIOS DE ARAME MISTO - FORNECIMENTO E INSTALAÇÃO. AF_12/2025	M	32,56	33,64	
SINAPI	106257	CERCA COM MOURÕES DE MADEIRA ROLIÇA, DIÂMETRO 11CM, ESPAÇAMENTO DE 2,5M, ALTURA LIVRE DE 1,7M, CRAVADOS 0,5M, COM 5 FIOS DE ARAME FARPAO Nº 14 OU 16 CLASSE 250 - FORNECIMENTO E INSTALAÇÃO. AF_12/2025	M	32,41	33,49	
SINAPI	106461	CERCA COM MOURÕES DE MADEIRA, 7,5X7,5 CM, ESPAÇAMENTO DE 2,5 M, ALTURA LIVRE DE 2 M, CRAVADOS 0,5 M, COM 4 FIOS DE ARAME FARPAO Nº 14 OU 16 CLASSE 250 - FORNECIMENTO E INSTALAÇÃO. AF_12/2025	M	45,85	46,83	
SINAPI	106462	CERCA COM MOURÕES DE MADEIRA, 7,5X7,5 CM, ESPAÇAMENTO DE 2,5 M, ALTURA LIVRE DE 2M, CRAVADOS 0,5M, COM 8 FIOS DE ARAME FARPAO Nº 14 OU 16 CLASSE 250 - FORNECIMENTO E INSTALAÇÃO. AF_12/2025	M	56,70	58,06	
SINAPI	106479	INSTALAÇÃO DE ESCORAS PARA ALAMBRADO EM TUBO AÇO GALVANIZADO COM COSTURA, CLASSE MÉDIA, DN 1 1/4", E = *3,25* MM, PESO *3,14* KG/M. AF_12/2025	M	60,77	61,63	
SINAPI	106483	INSTALAÇÃO DE MOURÃO DE CONCRETO PONTA INCLINADA (CURVA), *10 X 10* CM, H= *2,60* M + CURVA DE 0,40 M. AF_12/2025	UN	121,13	122,61	
SINAPI	106484	INSTALAÇÃO DE MOURÃO DE CONCRETO PONTA INCLINADA (CURVA), SEÇÃO "T", H = 2,80 M + CURVA COM 0,45 M, COM FUIROS PARA FIOS. AF_12/2025	UN	131,83	133,31	
SINAPI	106480	INSTALAÇÃO DE MOURÃO DE CONCRETO RETO, SEÇÃO QUADRADA *10 X 10* CM, H= 2,30 A 2,50 M. AF_12/2025	UN	116,16	117,64	
SINAPI	106482	INSTALAÇÃO DE MOURÃO DE CONCRETO RETO, SEÇÃO QUADRADA *15 X 15* CM, H= 2,30 M. AF_12/2025	UN	0,00	0,00	
SINAPI	106481	INSTALAÇÃO DE MOURÃO DE CONCRETO RETO, SEÇÃO QUADRADA, *10 X 10* CM, H= 3,00 M. AF_12/2025	UN	134,24	135,72	
SINAPI	106467	INSTALAÇÃO DE TELA DE ARAME GALVANIZADA REVESTIDA EM PVC, PARA ALAMBRADO COM TUBOS DE AÇO, QUADRANGULAR / LOSANGULAR, FIO 2,11 MM (14 BWG), MALHA 5 X 5 CM, H = 2 M. AF_12/2025	M2	0,00	0,00	
SINAPI	106465	INSTALAÇÃO DE TELA DE ARAME GALVANIZADA REVESTIDA EM PVC, PARA ALAMBRADO COM TUBOS DE AÇO, QUADRANGULAR / LOSANGULAR, FIO 2,77 MM (12 BWG), MALHA 5 X 5 CM, H = 2 M. AF_12/2025	M2	0,00	0,00	
SINAPI	106469	INSTALAÇÃO DE TELA DE ARAME GALVANIZADA, PARA ALAMBRADO COM MOURÕES DE CONCRETO, QUADRANGULAR / LOSANGULAR, FIO 2,11 MM (14 BWG), MALHA 8 X 8 CM, H = 2 M, COM REVESTIMENTO EM PVC. AF_12/2025	M2	33,39	33,62	
SINAPI	106468	INSTALAÇÃO DE TELA DE ARAME GALVANIZADA, PARA ALAMBRADO COM MOURÕES DE CONCRETO, QUADRANGULAR / LOSANGULAR, FIO 2,11 MM (14 BWG), MALHA 8 X 8 CM, H = 2 M. AF_12/2025	M2	20,68	20,91	
SINAPI	106466	INSTALAÇÃO DE TELA DE ARAME GALVANIZADA, PARA ALAMBRADO COM TUBOS DE AÇO, QUADRANGULAR / LOSANGULAR, FIO 2,11 MM (14 BWG), MALHA 5 X 5 CM, H = 2 M. AF_12/2025	M2	41,83	42,56	
SINAPI	106464	INSTALAÇÃO DE TELA DE ARAME GALVANIZADA, PARA ALAMBRADO COM TUBOS DE AÇO, QUADRANGULAR / LOSANGULAR, FIO 2,77 MM (12 BWG), MALHA 5 X 5 CM, H = 2 M. AF_12/2025	M2	56,25	56,98	
SINAPI	106476	INSTALAÇÃO DE TRAVESSA PARA ALAMBRADO EM TUBO AÇO GALVANIZADO COM COSTURA, CLASSE MÉDIA, DN 1 1/4", E = *3,25* MM, PESO *3,14* KG/M, COM ESPAÇAMENTO DE 2,0 A 2,5 M. AF_12/2025	M	57,70	58,37	
SINAPI	106477	INSTALAÇÃO DE TRAVESSA PARA ALAMBRADO EM TUBO AÇO GALVANIZADO COM COSTURA, CLASSE MÉDIA, DN 1", E = *3,25* MM, PESO *3,14* KG/M, COM ESPAÇAMENTO DE 2,0 A 2,5 M. AF_12/2025	M	48,10	48,77	
SINAPI	106478	INSTALAÇÃO DE TRAVESSA PARA ALAMBRADO EM TUBO AÇO GALVANIZADO COM COSTURA, CLASSE MÉDIA, DN 2 1/2", E = *3,65* MM, PESO *6,51* KG/M, COM ESPAÇAMENTO DE 2,0 A 2,5 M. AF_12/2025	M	107,73	108,40	
SINAPI	106471	INSTALAÇÃO MONTANTE, PARA ALAMBRADO COM 1 M DE ALTURA, EM TUBO AÇO GALVANIZADO COM COSTURA, CLASSE MÉDIA, DN 2 1/2", E = *3,65* MM, PESO *6,51* KG/M. AF_12/2025	M	135,24	136,90	
SINAPI	106470	INSTALAÇÃO MONTANTE, PARA ALAMBRADO COM 1 M DE ALTURA, EM TUBO AÇO GALVANIZADO COM COSTURA, CLASSE MÉDIA, DN 2", E = *3,65* MM, PESO *5,10* KG/M. AF_12/2025	M	116,84	118,50	
SINAPI	106472	INSTALAÇÃO MONTANTE, PARA ALAMBRADO COM 1 M DE ALTURA, EM TUBO AÇO GALVANIZADO COM COSTURA, CLASSE MÉDIA, DN 3", E = *3,35* MM, PESO *7,32* KG/M. AF_12/2025	M	168,18	169,84	
SINAPI	106475	INSTALAÇÃO MONTANTE, PARA ALAMBRADO COM 2,40 A 5,00 M DE ALTURA, EM TUBO AÇO GALVANIZADO COM COSTURA, CLASSE MÉDIA, DN 3", E = *3,35* MM, PESO *7,32* KG/M. AF_12/2025	M	139,32	139,74	
SINAPI	106474	INSTALAÇÃO MONTANTE, PARA ALAMBRADO DE 2,40 A 5,00 M DE ALTURA, EM TUBO AÇO GALVANIZADO COM COSTURA, CLASSE MÉDIA, DN 2 1/2", E = *3,65* MM, PESO *6,51* KG/M. AF_12/2025	M	106,09	106,51	
SINAPI	106473	INSTALAÇÃO MONTANTE, PARA ALAMBRADO DE 2,40 A 5,00 M DE ALTURA, EM TUBO AÇO GALVANIZADO COM COSTURA, CLASSE MÉDIA, DN 2", E = *3,65* MM, PESO *5,10* KG/M. AF_12/2025	M	87,45	87,87	
SINAPI	101205	PORTÃO COM MOURÕES DE MADEIRA ROLIÇA, DIÂMETRO 11 CM, COM 5 FIOS DE ARAME FARPAO Nº 14 CLASSE 250, SEM DOBRADIÇAS - FORNECIMENTO E INSTALAÇÃO. AF_12/2025	M	32,41	33,49	
SINAPI	106463	PORTÃO DE ABRIR/GIRO, ESTRUTURADO POR TUBOS DE AÇO GALVANIZADO, COM TELA DE ARAME, PARA PEDESTRE - COMPLETO. AF_12/2025	M2	0,00	0,00	
SINAPI	106457	RECOMPOSIÇÃO PARCIAL DE ARAME FARPAO Nº 14 OU 16 CLASSE 250, FIXADO EM CERCA COM MOURÕES DE CONCRETO - FORNECIMENTO E INSTALAÇÃO. AF_12/2025	M	5,28	5,51	
SINAPI	87905	CHAPISCO APLICADO EM ALVENARIA (COM PRESENÇA DE VÃOS) E ESTRUTURAS DE CONCRETO DE FACHADA, COM COLHER DE PEDREIRO. ARGAMASSA TRAÇO 1:3 COM PREPARO EM BETONEIRA 400L. AF_10/2022	M2	8,22	8,58	
SINAPI	87904	CHAPISCO APLICADO EM ALVENARIA (COM PRESENÇA DE VÃOS) E ESTRUTURAS DE CONCRETO DE FACHADA, COM COLHER DE PEDREIRO. ARGAMASSA TRAÇO 1:3 COM PREPARO MANUAL. AF_10/2022	M2	8,72	9,10	

FORTE	CÓDIGO	DESCRIÇÃO	UNIDADE	CUSTO UNITÁRIO DESONERADO	CUSTO UNITÁRIO NÃO DESONERADO	ORIGEM DO PREÇO
SINAPI	87908	CHAPISCO APLICADO EM ALVENARIA (COM PRESENÇA DE VÃOS) E ESTRUTURAS DE CONCRETO DE FACHADA, COM EQUIPAMENTO DE PROIEÇÃO. ARGAMASSA TRAÇO 1:3 COM PREPARO EM BETONEIRA 400 L. AF_10/2022	M2	6,54	6,76	
SINAPI	87907	CHAPISCO APLICADO EM ALVENARIA (COM PRESENÇA DE VÃOS) E ESTRUTURAS DE CONCRETO DE FACHADA, COM EQUIPAMENTO DE PROIEÇÃO. ARGAMASSA TRAÇO 1:3 COM PREPARO MANUAL. AF_10/2022	M2	7,04	7,28	
SINAPI	87903	CHAPISCO APLICADO EM ALVENARIA (COM PRESENÇA DE VÃOS) E ESTRUTURAS DE CONCRETO DE FACHADA, COM ROLO PARA TEXTURA ACRÍLICA. ARGAMASSA INDUSTRIALIZADA COM PREPARO EM MISTURADOR 300 KG. AF_10/2022	M2	13,77	14,00	
SINAPI	87902	CHAPISCO APLICADO EM ALVENARIA (COM PRESENÇA DE VÃOS) E ESTRUTURAS DE CONCRETO DE FACHADA, COM ROLO PARA TEXTURA ACRÍLICA. ARGAMASSA INDUSTRIALIZADA COM PREPARO MANUAL. AF_10/2022	M2	14,18	14,43	
SINAPI	87900	CHAPISCO APLICADO EM ALVENARIA (COM PRESENÇA DE VÃOS) E ESTRUTURAS DE CONCRETO DE FACHADA, COM ROLO PARA TEXTURA ACRÍLICA. ARGAMASSA TRAÇO 1:4 E EMULSÃO POLIMÉRICA (ADESIVO) COM PREPARO EM BETONEIRA 400L. AF_10/2022	M2	9,00	9,23	
SINAPI	87899	CHAPISCO APLICADO EM ALVENARIA (COM PRESENÇA DE VÃOS) E ESTRUTURAS DE CONCRETO DE FACHADA, COM ROLO PARA TEXTURA ACRÍLICA. ARGAMASSA TRAÇO 1:4 E EMULSÃO POLIMÉRICA (ADESIVO) COM PREPARO MANUAL. AF_10/2022	M2	9,17	9,41	
SINAPI	87894	CHAPISCO APLICADO EM ALVENARIA (SEM PRESENÇA DE VÃOS) E ESTRUTURAS DE CONCRETO DE FACHADA, COM COLHER DE PEDREIRO. ARGAMASSA TRAÇO 1:3 COM PREPARO EM BETONEIRA 400L. AF_10/2022	M2	7,11	7,41	
SINAPI	87893	CHAPISCO APLICADO EM ALVENARIA (SEM PRESENÇA DE VÃOS) E ESTRUTURAS DE CONCRETO DE FACHADA, COM COLHER DE PEDREIRO. ARGAMASSA TRAÇO 1:3 COM PREPARO MANUAL. AF_10/2022	M2	7,61	7,93	
SINAPI	87897	CHAPISCO APLICADO EM ALVENARIA (SEM PRESENÇA DE VÃOS) E ESTRUTURAS DE CONCRETO DE FACHADA, COM EQUIPAMENTO DE PROIEÇÃO. ARGAMASSA TRAÇO 1:3 COM PREPARO EM BETONEIRA 400 L. AF_10/2022	M2	5,48	5,64	
SINAPI	87896	CHAPISCO APLICADO EM ALVENARIA (SEM PRESENÇA DE VÃOS) E ESTRUTURAS DE CONCRETO DE FACHADA, COM EQUIPAMENTO DE PROIEÇÃO. ARGAMASSA TRAÇO 1:3 COM PREPARO MANUAL. AF_10/2022	M2	5,98	6,16	
SINAPI	87892	CHAPISCO APLICADO EM ALVENARIA (SEM PRESENÇA DE VÃOS) E ESTRUTURAS DE CONCRETO DE FACHADA, COM ROLO PARA TEXTURA ACRÍLICA. ARGAMASSA INDUSTRIALIZADA COM PREPARO EM MISTURADOR 300 KG. AF_10/2022	M2	13,08	13,27	
SINAPI	87891	CHAPISCO APLICADO EM ALVENARIA (SEM PRESENÇA DE VÃOS) E ESTRUTURAS DE CONCRETO DE FACHADA, COM ROLO PARA TEXTURA ACRÍLICA. ARGAMASSA INDUSTRIALIZADA COM PREPARO MANUAL. AF_10/2022	M2	13,49	13,70	
SINAPI	87889	CHAPISCO APLICADO EM ALVENARIA (SEM PRESENÇA DE VÃOS) E ESTRUTURAS DE CONCRETO DE FACHADA, COM ROLO PARA TEXTURA ACRÍLICA. ARGAMASSA TRAÇO 1:4 E EMULSÃO POLIMÉRICA (ADESIVO) COM PREPARO EM BETONEIRA 400L. AF_10/2022	M2	8,31	8,50	
SINAPI	87888	CHAPISCO APLICADO EM ALVENARIA (SEM PRESENÇA DE VÃOS) E ESTRUTURAS DE CONCRETO DE FACHADA, COM ROLO PARA TEXTURA ACRÍLICA. ARGAMASSA TRAÇO 1:4 E EMULSÃO POLIMÉRICA (ADESIVO) COM PREPARO MANUAL. AF_10/2022	M2	8,48	8,68	
SINAPI	104411	CHAPISCO APLICADO EM ALVENARIA E ESTRUTURAS DE CONCRETO INTERNAS, COM EQUIPAMENTO DE PROIEÇÃO. ARGAMASSA TRAÇO 1:3 COM PREPARO EM BETONEIRA 400 L. AF_10/2022	M2	5,05	5,18	
SINAPI	104410	CHAPISCO APLICADO EM ALVENARIA E ESTRUTURAS DE CONCRETO INTERNAS, COM EQUIPAMENTO DE PROIEÇÃO. ARGAMASSA TRAÇO 1:3 COM PREPARO MANUAL. AF_10/2022	M2	5,61	5,77	
SINAPI	87879	CHAPISCO APLICADO EM ALVENARIAS E ESTRUTURAS DE CONCRETO INTERNAS, COM COLHER DE PEDREIRO. ARGAMASSA TRAÇO 1:3 COM PREPARO EM BETONEIRA 400L. AF_10/2022	M2	4,79	4,95	
SINAPI	87878	CHAPISCO APLICADO EM ALVENARIAS E ESTRUTURAS DE CONCRETO INTERNAS, COM COLHER DE PEDREIRO. ARGAMASSA TRAÇO 1:3 COM PREPARO MANUAL. AF_10/2022	M2	5,29	5,47	
SINAPI	87885	CHAPISCO APLICADO NO TETO OU EM ALVENARIA E ESTRUTURA, COM ROLO PARA TEXTURA ACRÍLICA. ARGAMASSA INDUSTRIALIZADA COM PREPARO EM MISTURADOR 300 KG. AF_10/2022	M2	11,52	11,61	
SINAPI	87884	CHAPISCO APLICADO NO TETO OU EM ALVENARIA E ESTRUTURA, COM ROLO PARA TEXTURA ACRÍLICA. ARGAMASSA INDUSTRIALIZADA COM PREPARO MANUAL. AF_10/2022	M2	11,93	12,04	
SINAPI	87882	CHAPISCO APLICADO NO TETO OU EM ALVENARIA E ESTRUTURA, COM ROLO PARA TEXTURA ACRÍLICA. ARGAMASSA TRAÇO 1:4 E EMULSÃO POLIMÉRICA (ADESIVO) COM PREPARO EM BETONEIRA 400L. AF_10/2022	M2	6,75	6,84	
SINAPI	87881	CHAPISCO APLICADO NO TETO OU EM ALVENARIA E ESTRUTURA, COM ROLO PARA TEXTURA ACRÍLICA. ARGAMASSA TRAÇO 1:4 E EMULSÃO POLIMÉRICA (ADESIVO) COM PREPARO MANUAL. AF_10/2022	M2	6,92	7,02	
SINAPI	87887	CHAPISCO APLICADO NO TETO OU EM ESTRUTURA, COM DESEMPENADEIRA DENTADA. ARGAMASSA INDUSTRIALIZADA COM PREPARO EM MISTURADOR 300 KG. AF_10/2022	M2	18,94	19,23	
SINAPI	87886	CHAPISCO APLICADO NO TETO OU EM ESTRUTURA, COM DESEMPENADEIRA DENTADA. ARGAMASSA INDUSTRIALIZADA COM PREPARO MANUAL. AF_10/2022	M2	19,80	20,13	
SINAPI	87911	CHAPISCO APLICADO SOMENTE NA ESTRUTURA DE CONCRETO DA FACHADA, COM DESEMPENADEIRA DENTADA. ARGAMASSA INDUSTRIALIZADA COM PREPARO EM MISTURADOR 300 KG. AF_10/2022	M2	24,15	24,75	
SINAPI	87910	CHAPISCO APLICADO SOMENTE NA ESTRUTURA DE CONCRETO DA FACHADA, COM DESEMPENADEIRA DENTADA. ARGAMASSA INDUSTRIALIZADA COM PREPARO MANUAL. AF_10/2022	M2	25,01	25,65	
SINAPI	103686	CONCRETAGEM DE ESCADAS, FCK=25 MPA, COM USO DE BOMBA - LANÇAMENTO, ADENSAMENTO E ACABAMENTO. AF_02/2022_PS	M3	864,90	871,08	
SINAPI	103685	CONCRETAGEM DE MURETAS, FCK=25 MPA, COM USO DE BOMBA - LANÇAMENTO, ADENSAMENTO E ACABAMENTO. AF_02/2022_PS	M3	807,37	810,04	
SINAPI	103669	CONCRETAGEM DE PILARES, FCK = 25 MPA, COM USO DE BALDES - LANÇAMENTO, ADENSAMENTO E ACABAMENTO. AF_02/2022	M3	1.094,45	1.111,10	
SINAPI	103672	CONCRETAGEM DE PILARES, FCK = 25 MPA, COM USO DE BOMBA - LANÇAMENTO, ADENSAMENTO E ACABAMENTO. AF_02/2022_PS	M3	802,51	804,82	
SINAPI	103671	CONCRETAGEM DE PILARES, FCK = 25 MPA, COM USO DE GRUA - LANÇAMENTO, ADENSAMENTO E ACABAMENTO. AF_02/2022	M3	855,19	857,88	
SINAPI	103688	CONCRETAGEM DE PILARES, FCK=25 MPA, COM USO DE JERICAS EM CREAMALHEIRA - LANÇAMENTO, ADENSAMENTO E ACABAMENTO. AF_02/2022	M3	978,96	988,83	
SINAPI	103687	CONCRETAGEM DE PILARES, FCK=25 MPA, COM USO DE JERICAS EM ELEVADOR DE CABO - LANÇAMENTO, ADENSAMENTO E ACABAMENTO. AF_02/2022	M3	1.213,60	1.237,19	
SINAPI	103684	CONCRETAGEM DE RESERVATÓRIOS, FCK=25 MPA, COM USO DE BOMBA - LANÇAMENTO, ADENSAMENTO E ACABAMENTO. AF_02/2022_PS	M3	819,47	822,84	
SINAPI	103681	CONCRETAGEM DE VIGAS E LAJES, FCK=25 MPA, PARA LAJES MACIÇAS OU NERVURADAS COM GRUA DE CAÇAMBA DE 500 L EM EDIFICAÇÃO DE MULTIPAVIMENTOS ATÉ 16 ANDARES - LANÇAMENTO, ADENSAMENTO E ACABAMENTO. AF_02/2022	M3	880,15	884,37	
SINAPI	103679	CONCRETAGEM DE VIGAS E LAJES, FCK=25 MPA, PARA LAJES MACIÇAS OU NERVURADAS COM JERICAS EM CREAMALHEIRA EM EDIFICAÇÃO DE MULTIPAVIMENTOS ATÉ 16 ANDARES - LANÇAMENTO, ADENSAMENTO E ACABAMENTO. AF_02/2022	M3	944,69	952,53	
SINAPI	103677	CONCRETAGEM DE VIGAS E LAJES, FCK=25 MPA, PARA LAJES MACIÇAS OU NERVURADAS COM JERICAS EM ELEVADOR DE CABO EM EDIFICAÇÃO DE MULTIPAVIMENTOS ATÉ 16 ANDARES - LANÇAMENTO, ADENSAMENTO E ACABAMENTO. AF_02/2022	M3	985,29	995,52	
SINAPI	103675	CONCRETAGEM DE VIGAS E LAJES, FCK=25 MPA, PARA LAJES MACIÇAS OU NERVURADAS COM USO DE BOMBA - LANÇAMENTO, ADENSAMENTO E ACABAMENTO. AF_02/2022_PS	M3	803,00	805,40	
SINAPI	103680	CONCRETAGEM DE VIGAS E LAJES, FCK=25 MPA, PARA LAJES PREMOLDADAS COM GRUA DE CAÇAMBA DE 350 L EM EDIFICAÇÃO DE MULTIPAVIMENTOS ATÉ 16 ANDARES - LANÇAMENTO, ADENSAMENTO E ACABAMENTO. AF_02/2022	M3	989,89	1.000,63	
SINAPI	103678	CONCRETAGEM DE VIGAS E LAJES, FCK=25 MPA, PARA LAJES PREMOLDADAS COM JERICAS EM CREAMALHEIRA EM EDIFICAÇÃO DE MULTIPAVIMENTOS ATÉ 16 ANDARES - LANÇAMENTO, ADENSAMENTO E ACABAMENTO. AF_02/2022	M3	1.057,67	1.072,04	
SINAPI	103676	CONCRETAGEM DE VIGAS E LAJES, FCK=25 MPA, PARA LAJES PREMOLDADAS COM JERICAS EM ELEVADOR DE CABO EM EDIFICAÇÃO DE MULTIPAVIMENTOS ATÉ 16 ANDARES - LANÇAMENTO, ADENSAMENTO E ACABAMENTO. AF_02/2022	M3	1.149,22	1.168,95	
SINAPI	103674	CONCRETAGEM DE VIGAS E LAJES, FCK=25 MPA, PARA LAJES PREMOLDADAS COM USO DE BOMBA - LANÇAMENTO, ADENSAMENTO E ACABAMENTO. AF_02/2022_PS	M3	822,06	825,57	
SINAPI	103683	CONCRETAGEM DE VIGAS E LAJES, FCK=25 MPA, PARA QUALQUER TIPO DE LAJE COM BALDES EM EDIFICAÇÃO DE MULTIPAVIMENTOS ATÉ 04 ANDARES - LANÇAMENTO, ADENSAMENTO E ACABAMENTO. AF_02/2022	M3	1.389,51	1.423,32	
SINAPI	103682	CONCRETAGEM DE VIGAS E LAJES, FCK=25 MPA, PARA QUALQUER TIPO DE LAJE COM BALDES EM EDIFICAÇÃO TERREIA - LANÇAMENTO, ADENSAMENTO E ACABAMENTO. AF_02/2022	M3	1.111,99	1.129,64	
SINAPI	103670	LANÇAMENTO COM USO DE BALDES, ADENSAMENTO E ACABAMENTO DE CONCRETO EM ESTRUTURAS. AF_02/2022	M3	285,56	302,21	
SINAPI	103673	LANÇAMENTO COM USO DE BOMBA, ADENSAMENTO E ACABAMENTO DE CONCRETO EM ESTRUTURAS. AF_02/2022	M3	40,17	42,48	
SINAPI	91084	EXECUÇÃO DE REVESTIMENTO DE CONCRETO PROJETADO COM ESPESSURA DE 10 CM, ARMADO COM FIBRAS DE AÇO, INCLINAÇÃO DE 90°, APLICAÇÃO CONTÍNUA, UTILIZANDO EQUIPAMENTO DE PROIEÇÃO COM 3 M3/H DE CAPACIDADE. AF_07/2024	M2	253,56	258,15	
SINAPI	91080	EXECUÇÃO DE REVESTIMENTO DE CONCRETO PROJETADO COM ESPESSURA DE 10 CM, ARMADO COM FIBRAS DE AÇO, INCLINAÇÃO DE 90°, APLICAÇÃO CONTÍNUA, UTILIZANDO EQUIPAMENTO DE PROIEÇÃO COM 6 M3/H DE CAPACIDADE. AF_07/2024	M2	210,20	213,03	
SINAPI	91101	EXECUÇÃO DE REVESTIMENTO DE CONCRETO PROJETADO COM ESPESSURA DE 10 CM, ARMADO COM FIBRAS DE AÇO, INCLINAÇÃO DE 90°, APLICAÇÃO DESCONTÍNUA, UTILIZANDO EQUIPAMENTO DE PROIEÇÃO COM 3 M3/H DE CAPACIDADE. AF_07/2024	M2	238,78	242,79	
SINAPI	91097	EXECUÇÃO DE REVESTIMENTO DE CONCRETO PROJETADO COM ESPESSURA DE 10 CM, ARMADO COM FIBRAS DE AÇO, INCLINAÇÃO DE 90°, APLICAÇÃO DESCONTÍNUA, UTILIZANDO EQUIPAMENTO DE PROIEÇÃO COM 6 M3/H DE CAPACIDADE. AF_07/2024	M2	204,71	207,30	
SINAPI	91082	EXECUÇÃO DE REVESTIMENTO DE CONCRETO PROJETADO COM ESPESSURA DE 10 CM, ARMADO COM FIBRAS DE AÇO, INCLINAÇÃO MENOR QUE 90°, APLICAÇÃO CONTÍNUA, UTILIZANDO EQUIPAMENTO DE PROIEÇÃO COM 3 M3/H DE CAPACIDADE. AF_07/2024	M2	232,09	235,65	
SINAPI	91078	EXECUÇÃO DE REVESTIMENTO DE CONCRETO PROJETADO COM ESPESSURA DE 10 CM, ARMADO COM FIBRAS DE AÇO, INCLINAÇÃO MENOR QUE 90°, APLICAÇÃO CONTÍNUA, UTILIZANDO EQUIPAMENTO DE PROIEÇÃO COM 6 M3/H DE CAPACIDADE. AF_07/2024	M2	200,09	202,40	
SINAPI	91099	EXECUÇÃO DE REVESTIMENTO DE CONCRETO PROJETADO COM ESPESSURA DE 10 CM, ARMADO COM FIBRAS DE AÇO, INCLINAÇÃO MENOR QUE 90°, APLICAÇÃO DESCONTÍNUA, UTILIZANDO EQUIPAMENTO DE PROIEÇÃO COM 3 M3/H DE CAPACIDADE. AF_07/2024	M2	221,95	225,12	
SINAPI	91095	EXECUÇÃO DE REVESTIMENTO DE CONCRETO PROJETADO COM ESPESSURA DE 10 CM, ARMADO COM FIBRAS DE AÇO, INCLINAÇÃO MENOR QUE 90°, APLICAÇÃO DESCONTÍNUA, UTILIZANDO EQUIPAMENTO DE PROIEÇÃO COM 6 M3/H DE CAPACIDADE. AF_07/2024	M2	195,79	197,94	
SINAPI	91076	EXECUÇÃO DE REVESTIMENTO DE CONCRETO PROJETADO COM ESPESSURA DE 10 CM, ARMADO COM TELA, INCLINAÇÃO DE 90°, APLICAÇÃO CONTÍNUA, UTILIZANDO EQUIPAMENTO DE PROIEÇÃO COM 3 M3/H DE CAPACIDADE. AF_07/2024	M2	302,37	312,79	

FONTE	CÓDIGO	DESCRIÇÃO	UNIDADE	CUSTO UNITÁRIO DESONERADO	CUSTO UNITÁRIO NÃO DESONERADO	ORIGEM DO PREÇO
SINAPI	91072	EXECUÇÃO DE REVESTIMENTO DE CONCRETO PROJETADO COM ESPESSURA DE 10 CM, ARMADO COM TELA, INCLINAÇÃO DE 90°, APLICAÇÃO CONTÍNUA, UTILIZANDO EQUIPAMENTO DE PROJEÇÃO COM 6 M3/H DE CAPACIDADE. AF_07/2024	M2	268,12	277,15	
SINAPI	91093	EXECUÇÃO DE REVESTIMENTO DE CONCRETO PROJETADO COM ESPESSURA DE 10 CM, ARMADO COM TELA, INCLINAÇÃO DE 90°, APLICAÇÃO DESCONTÍNUA, UTILIZANDO EQUIPAMENTO DE PROJEÇÃO COM 3 M3/H DE CAPACIDADE. AF_07/2024	M2	310,62	321,76	
SINAPI	91089	EXECUÇÃO DE REVESTIMENTO DE CONCRETO PROJETADO COM ESPESSURA DE 10 CM, ARMADO COM TELA, INCLINAÇÃO DE 90°, APLICAÇÃO DESCONTÍNUA, UTILIZANDO EQUIPAMENTO DE PROJEÇÃO COM 6 M3/H DE CAPACIDADE. AF_07/2024	M2	282,61	292,62	
SINAPI	91074	EXECUÇÃO DE REVESTIMENTO DE CONCRETO PROJETADO COM ESPESSURA DE 10 CM, ARMADO COM TELA, INCLINAÇÃO MENOR QUE 90°, APLICAÇÃO CONTÍNUA, UTILIZANDO EQUIPAMENTO DE PROJEÇÃO COM 3 M3/H DE CAPACIDADE. AF_07/2024	M2	212,79	217,82	
SINAPI	91070	EXECUÇÃO DE REVESTIMENTO DE CONCRETO PROJETADO COM ESPESSURA DE 10 CM, ARMADO COM TELA, INCLINAÇÃO MENOR QUE 90°, APLICAÇÃO CONTÍNUA, UTILIZANDO EQUIPAMENTO DE PROJEÇÃO COM 6 M3/H DE CAPACIDADE. AF_07/2024	M2	186,86	190,88	
SINAPI	91091	EXECUÇÃO DE REVESTIMENTO DE CONCRETO PROJETADO COM ESPESSURA DE 10 CM, ARMADO COM TELA, INCLINAÇÃO MENOR QUE 90°, APLICAÇÃO DESCONTÍNUA, UTILIZANDO EQUIPAMENTO DE PROJEÇÃO COM 3 M3/H DE CAPACIDADE. AF_07/2024	M2	221,66	227,43	
SINAPI	91087	EXECUÇÃO DE REVESTIMENTO DE CONCRETO PROJETADO COM ESPESSURA DE 10 CM, ARMADO COM TELA, INCLINAÇÃO MENOR QUE 90°, APLICAÇÃO DESCONTÍNUA, UTILIZANDO EQUIPAMENTO DE PROJEÇÃO COM 6 M3/H DE CAPACIDADE. AF_07/2024	M2	200,08	205,00	
SINAPI	91083	EXECUÇÃO DE REVESTIMENTO DE CONCRETO PROJETADO COM ESPESSURA DE 7 CM, ARMADO COM FIBRAS DE AÇO, INCLINAÇÃO DE 90°, APLICAÇÃO CONTÍNUA, UTILIZANDO EQUIPAMENTO DE PROJEÇÃO COM 3 M3/H DE CAPACIDADE. AF_07/2024	M2	294,66	301,72	
SINAPI	91079	EXECUÇÃO DE REVESTIMENTO DE CONCRETO PROJETADO COM ESPESSURA DE 7 CM, ARMADO COM FIBRAS DE AÇO, INCLINAÇÃO DE 90°, APLICAÇÃO CONTÍNUA, UTILIZANDO EQUIPAMENTO DE PROJEÇÃO COM 6 M3/H DE CAPACIDADE. AF_07/2024	M2	192,79	195,76	
SINAPI	91100	EXECUÇÃO DE REVESTIMENTO DE CONCRETO PROJETADO COM ESPESSURA DE 7 CM, ARMADO COM FIBRAS DE AÇO, INCLINAÇÃO DE 90°, APLICAÇÃO DESCONTÍNUA, UTILIZANDO EQUIPAMENTO DE PROJEÇÃO COM 3 M3/H DE CAPACIDADE. AF_07/2024	M2	251,88	257,22	
SINAPI	91096	EXECUÇÃO DE REVESTIMENTO DE CONCRETO PROJETADO COM ESPESSURA DE 7 CM, ARMADO COM FIBRAS DE AÇO, INCLINAÇÃO DE 90°, APLICAÇÃO DESCONTÍNUA, UTILIZANDO EQUIPAMENTO DE PROJEÇÃO COM 6 M3/H DE CAPACIDADE. AF_07/2024	M2	184,49	187,12	
SINAPI	91081	EXECUÇÃO DE REVESTIMENTO DE CONCRETO PROJETADO COM ESPESSURA DE 7 CM, ARMADO COM FIBRAS DE AÇO, INCLINAÇÃO MENOR QUE 90°, APLICAÇÃO CONTÍNUA, UTILIZANDO EQUIPAMENTO DE PROJEÇÃO COM 3 M3/H DE CAPACIDADE. AF_07/2024	M2	242,23	246,97	
SINAPI	91077	EXECUÇÃO DE REVESTIMENTO DE CONCRETO PROJETADO COM ESPESSURA DE 7 CM, ARMADO COM FIBRAS DE AÇO, INCLINAÇÃO MENOR QUE 90°, APLICAÇÃO CONTÍNUA, UTILIZANDO EQUIPAMENTO DE PROJEÇÃO COM 6 M3/H DE CAPACIDADE. AF_07/2024	M2	179,84	182,18	
SINAPI	91098	EXECUÇÃO DE REVESTIMENTO DE CONCRETO PROJETADO COM ESPESSURA DE 7 CM, ARMADO COM FIBRAS DE AÇO, INCLINAÇÃO MENOR QUE 90°, APLICAÇÃO DESCONTÍNUA, UTILIZANDO EQUIPAMENTO DE PROJEÇÃO COM 3 M3/H DE CAPACIDADE. AF_07/2024	M2	218,38	222,22	
SINAPI	91094	EXECUÇÃO DE REVESTIMENTO DE CONCRETO PROJETADO COM ESPESSURA DE 7 CM, ARMADO COM FIBRAS DE AÇO, INCLINAÇÃO MENOR QUE 90°, APLICAÇÃO DESCONTÍNUA, UTILIZANDO EQUIPAMENTO DE PROJEÇÃO COM 6 M3/H DE CAPACIDADE. AF_07/2024	M2	173,78	175,88	
SINAPI	91075	EXECUÇÃO DE REVESTIMENTO DE CONCRETO PROJETADO COM ESPESSURA DE 7 CM, ARMADO COM TELA, INCLINAÇÃO DE 90°, APLICAÇÃO CONTÍNUA, UTILIZANDO EQUIPAMENTO DE PROJEÇÃO COM 3 M3/H DE CAPACIDADE. AF_07/2024	M2	322,76	334,49	
SINAPI	91071	EXECUÇÃO DE REVESTIMENTO DE CONCRETO PROJETADO COM ESPESSURA DE 7 CM, ARMADO COM TELA, INCLINAÇÃO DE 90°, APLICAÇÃO CONTÍNUA, UTILIZANDO EQUIPAMENTO DE PROJEÇÃO COM 6 M3/H DE CAPACIDADE. AF_07/2024	M2	256,52	265,56	
SINAPI	91092	EXECUÇÃO DE REVESTIMENTO DE CONCRETO PROJETADO COM ESPESSURA DE 7 CM, ARMADO COM TELA, INCLINAÇÃO DE 90°, APLICAÇÃO DESCONTÍNUA, UTILIZANDO EQUIPAMENTO DE PROJEÇÃO COM 3 M3/H DE CAPACIDADE. AF_07/2024	M2	316,65	328,53	
SINAPI	91088	EXECUÇÃO DE REVESTIMENTO DE CONCRETO PROJETADO COM ESPESSURA DE 7 CM, ARMADO COM TELA, INCLINAÇÃO DE 90°, APLICAÇÃO DESCONTÍNUA, UTILIZANDO EQUIPAMENTO DE PROJEÇÃO COM 6 M3/H DE CAPACIDADE. AF_07/2024	M2	269,18	279,14	
SINAPI	91073	EXECUÇÃO DE REVESTIMENTO DE CONCRETO PROJETADO COM ESPESSURA DE 7 CM, ARMADO COM TELA, INCLINAÇÃO MENOR QUE 90°, APLICAÇÃO CONTÍNUA, UTILIZANDO EQUIPAMENTO DE PROJEÇÃO COM 3 M3/H DE CAPACIDADE. AF_07/2024	M2	217,50	223,18	
SINAPI	91069	EXECUÇÃO DE REVESTIMENTO DE CONCRETO PROJETADO COM ESPESSURA DE 7 CM, ARMADO COM TELA, INCLINAÇÃO MENOR QUE 90°, APLICAÇÃO CONTÍNUA, UTILIZANDO EQUIPAMENTO DE PROJEÇÃO COM 6 M3/H DE CAPACIDADE. AF_07/2024	M2	173,54	177,53	
SINAPI	91090	EXECUÇÃO DE REVESTIMENTO DE CONCRETO PROJETADO COM ESPESSURA DE 7 CM, ARMADO COM TELA, INCLINAÇÃO MENOR QUE 90°, APLICAÇÃO DESCONTÍNUA, UTILIZANDO EQUIPAMENTO DE PROJEÇÃO COM 3 M3/H DE CAPACIDADE. AF_07/2024	M2	218,76	224,87	
SINAPI	91086	EXECUÇÃO DE REVESTIMENTO DE CONCRETO PROJETADO COM ESPESSURA DE 7 CM, ARMADO COM TELA, INCLINAÇÃO MENOR QUE 90°, APLICAÇÃO DESCONTÍNUA, UTILIZANDO EQUIPAMENTO DE PROJEÇÃO COM 6 M3/H DE CAPACIDADE. AF_07/2024	M2	185,59	190,42	
SINAPI	105522	REVESTIMENTO VEGETAL PARA SOLO GRAMPADO VERDE, ATRAVÉS DE HIDROSSEMEADURA. AF_07/2024	M2	0,00	0,00	
SINAPI	104281	ANCORAGEM ATIVA PARA CABO COM 1 CORDOALHA DE DIÂMETRO NOMINAL DE 12,7 MM. AF_08/2022	UN	0,00	0,00	
SINAPI	104287	ANCORAGEM ATIVA PARA CABO COM 1 CORDOALHA DE DIÂMETRO NOMINAL DE 15,2 MM. AF_08/2022	UN	0,00	0,00	
SINAPI	104286	ANCORAGEM ATIVA PARA CABO COM 12 CORDOALHAS DE DIÂMETRO NOMINAL DE 12,7 MM. AF_08/2022	UN	0,00	0,00	
SINAPI	104292	ANCORAGEM ATIVA PARA CABO COM 12 CORDOALHAS DE DIÂMETRO NOMINAL DE 15,2 MM. AF_08/2022	UN	0,00	0,00	
SINAPI	104282	ANCORAGEM ATIVA PARA CABO COM 2 CORDOALHAS DE DIÂMETRO NOMINAL DE 12,7 MM. AF_08/2022	UN	0,00	0,00	
SINAPI	104288	ANCORAGEM ATIVA PARA CABO COM 2 CORDOALHAS DE DIÂMETRO NOMINAL DE 15,2 MM. AF_08/2022	UN	0,00	0,00	
SINAPI	104283	ANCORAGEM ATIVA PARA CABO COM 4 CORDOALHAS DE DIÂMETRO NOMINAL DE 12,7 MM. AF_08/2022	UN	0,00	0,00	
SINAPI	104289	ANCORAGEM ATIVA PARA CABO COM 4 CORDOALHAS DE DIÂMETRO NOMINAL DE 15,2 MM. AF_08/2022	UN	0,00	0,00	
SINAPI	104284	ANCORAGEM ATIVA PARA CABO COM 6 CORDOALHAS DE DIÂMETRO NOMINAL DE 12,7 MM. AF_08/2022	UN	0,00	0,00	
SINAPI	104290	ANCORAGEM ATIVA PARA CABO COM 6 CORDOALHAS DE DIÂMETRO NOMINAL DE 15,2 MM. AF_08/2022	UN	0,00	0,00	
SINAPI	104285	ANCORAGEM ATIVA PARA CABO COM 7 CORDOALHAS DE DIÂMETRO NOMINAL DE 12,7 MM. AF_08/2022	UN	0,00	0,00	
SINAPI	104291	ANCORAGEM ATIVA PARA CABO COM 7 CORDOALHAS DE DIÂMETRO NOMINAL DE 15,2 MM. AF_08/2022	UN	0,00	0,00	
SINAPI	104267	ANCORAGEM ATIVA PARA CORDOALHA COM 7 FIOS E DIÂMETRO NOMINAL DE 12,7 MM. AF_08/2022	UN	0,00	0,00	
SINAPI	104268	ANCORAGEM ATIVA PARA CORDOALHA COM 7 FIOS E DIÂMETRO NOMINAL DE 15,2 MM. AF_08/2022	UN	0,00	0,00	
SINAPI	104269	ANCORAGEM PASSIVA PARA CABO COM 1 CORDOALHA DE DIÂMETRO NOMINAL DE 12,7 MM. AF_08/2022	UN	0,00	0,00	
SINAPI	104270	ANCORAGEM PASSIVA PARA CABO COM 1 CORDOALHA DE DIÂMETRO NOMINAL DE 15,2 MM. AF_08/2022	UN	0,00	0,00	
SINAPI	104276	ANCORAGEM PASSIVA PARA CABO COM 12 CORDOALHAS DE DIÂMETRO NOMINAL DE 12,7 MM. AF_08/2022	UN	0,00	0,00	
SINAPI	104280	ANCORAGEM PASSIVA PARA CABO COM 12 CORDOALHAS DE DIÂMETRO NOMINAL DE 15,2 MM. AF_08/2022	UN	0,00	0,00	
SINAPI	104271	ANCORAGEM PASSIVA PARA CABO COM 2 CORDOALHAS DE DIÂMETRO NOMINAL DE 12,7 MM. AF_08/2022	UN	0,00	0,00	
SINAPI	104272	ANCORAGEM PASSIVA PARA CABO COM 2 CORDOALHAS DE DIÂMETRO NOMINAL DE 15,2 MM. AF_08/2022	UN	0,00	0,00	
SINAPI	104273	ANCORAGEM PASSIVA PARA CABO COM 4 CORDOALHAS DE DIÂMETRO NOMINAL DE 12,7 MM. AF_08/2022	UN	0,00	0,00	
SINAPI	104277	ANCORAGEM PASSIVA PARA CABO COM 4 CORDOALHAS DE DIÂMETRO NOMINAL DE 15,2 MM. AF_08/2022	UN	0,00	0,00	
SINAPI	104274	ANCORAGEM PASSIVA PARA CABO COM 6 CORDOALHAS DE DIÂMETRO NOMINAL DE 12,7 MM. AF_08/2022	UN	0,00	0,00	
SINAPI	104278	ANCORAGEM PASSIVA PARA CABO COM 6 CORDOALHAS DE DIÂMETRO NOMINAL DE 15,2 MM. AF_08/2022	UN	0,00	0,00	
SINAPI	104275	ANCORAGEM PASSIVA PARA CABO COM 7 CORDOALHAS DE DIÂMETRO NOMINAL DE 12,7 MM. AF_08/2022	UN	0,00	0,00	
SINAPI	104279	ANCORAGEM PASSIVA PARA CABO COM 7 CORDOALHAS DE DIÂMETRO NOMINAL DE 15,2 MM. AF_08/2022	UN	0,00	0,00	
SINAPI	104265	ANCORAGEM PASSIVA PARA CORDOALHA COM 7 FIOS E DIÂMETRO NOMINAL DE 12,7 MM. AF_08/2022	UN	0,00	0,00	
SINAPI	104266	ANCORAGEM PASSIVA PARA CORDOALHA COM 7 FIOS E DIÂMETRO NOMINAL DE 15,2 MM. AF_08/2022	UN	0,00	0,00	
SINAPI	104305	FORNECIMENTO E INSTALAÇÃO DE BAINHA CIRCULAR COM DIÂMETRO NOMINAL DE 35 MM, INCLUSIVE INJEÇÃO DE NATA DE CIMENTO. AF_08/2022	M	0,00	0,00	
SINAPI	104306	FORNECIMENTO E INSTALAÇÃO DE BAINHA CIRCULAR COM DIÂMETRO NOMINAL DE 40 MM, INCLUSIVE INJEÇÃO DE NATA DE CIMENTO. AF_08/2022	M	0,00	0,00	
SINAPI	104307	FORNECIMENTO E INSTALAÇÃO DE BAINHA CIRCULAR COM DIÂMETRO NOMINAL DE 50 MM, INCLUSIVE INJEÇÃO DE NATA DE CIMENTO. AF_08/2022	M	0,00	0,00	
SINAPI	104308	FORNECIMENTO E INSTALAÇÃO DE BAINHA CIRCULAR COM DIÂMETRO NOMINAL DE 55 MM, INCLUSIVE INJEÇÃO DE NATA DE CIMENTO. AF_08/2022	M	0,00	0,00	
SINAPI	104309	FORNECIMENTO E INSTALAÇÃO DE BAINHA CIRCULAR COM DIÂMETRO NOMINAL DE 60 MM, INCLUSIVE INJEÇÃO DE NATA DE CIMENTO. AF_08/2022	M	0,00	0,00	
SINAPI	104310	FORNECIMENTO E INSTALAÇÃO DE BAINHA CIRCULAR COM DIÂMETRO NOMINAL DE 65 MM, INCLUSIVE INJEÇÃO DE NATA DE CIMENTO. AF_08/2022	M	0,00	0,00	
SINAPI	104311	FORNECIMENTO E INSTALAÇÃO DE BAINHA CIRCULAR COM DIÂMETRO NOMINAL DE 80 MM, INCLUSIVE INJEÇÃO DE NATA DE CIMENTO. AF_08/2022	M	0,00	0,00	
SINAPI	104301	FORNECIMENTO E INSTALAÇÃO DE CABO COM CORDOALHA NUA, RESISTÊNCIA À TRAÇÃO DE 190 KGF/MM² E DIÂMETRO NOMINAL DE 12,7 MM, EM VIGA. AF_08/2022	KG	0,00	0,00	
SINAPI	104302	FORNECIMENTO E INSTALAÇÃO DE CABO COM CORDOALHA NUA, RESISTÊNCIA À TRAÇÃO DE 190 KGF/MM² E DIÂMETRO NOMINAL DE 15,2 MM, EM VIGA. AF_08/2022	KG	0,00	0,00	
SINAPI	104303	FORNECIMENTO E INSTALAÇÃO DE CABO COM CORDOALHA NUA, RESISTÊNCIA À TRAÇÃO DE 210 KGF/MM² E DIÂMETRO NOMINAL DE 12,7 MM, EM VIGA. AF_08/2022	KG	0,00	0,00	
SINAPI	104304	FORNECIMENTO E INSTALAÇÃO DE CABO COM CORDOALHA NUA, RESISTÊNCIA À TRAÇÃO DE 210 KGF/MM² E DIÂMETRO NOMINAL DE 15,2 MM, EM VIGA. AF_08/2022	KG	0,00	0,00	
SINAPI	104293	FORNECIMENTO E INSTALAÇÃO DE CORDOALHA COM 7 FIOS, RESISTÊNCIA À TRAÇÃO DE 190 KGF/MM² E DIÂMETRO NOMINAL DE 12,7 MM, EM LAJE. AF_08/2022	KG	0,00	0,00	
SINAPI	104297	FORNECIMENTO E INSTALAÇÃO DE CORDOALHA COM 7 FIOS, RESISTÊNCIA À TRAÇÃO DE 190 KGF/MM² E DIÂMETRO NOMINAL DE 12,7 MM, EM VIGA. AF_08/2022	KG	0,00	0,00	
SINAPI	104295	FORNECIMENTO E INSTALAÇÃO DE CORDOALHA COM 7 FIOS, RESISTÊNCIA À TRAÇÃO DE 190 KGF/MM² E DIÂMETRO NOMINAL DE 15,2 MM, EM LAJE. AF_08/2022	KG	0,00	0,00	

FONTE	CÓDIGO	DESCRIÇÃO	UNIDADE	CUSTO UNITÁRIO DESONERADO	CUSTO UNITÁRIO NÃO DESONERADO	ORIGEM DO PREÇO
SINAPI	104299	FORNECIMENTO E INSTALAÇÃO DE CORDALHA COM 7 FIOS, RESISTÊNCIA À TRAÇÃO DE 190 KG/MM² E DIÂMETRO NOMINAL DE 15,2 MM, EM VIGA. AF_08/2022	KG	0,00	0,00	
SINAPI	104294	FORNECIMENTO E INSTALAÇÃO DE CORDALHA COM 7 FIOS, RESISTÊNCIA À TRAÇÃO DE 210 KG/MM² E DIÂMETRO NOMINAL DE 12,7 MM, EM LAJE. AF_08/2022	KG	0,00	0,00	
SINAPI	104298	FORNECIMENTO E INSTALAÇÃO DE CORDALHA COM 7 FIOS, RESISTÊNCIA À TRAÇÃO DE 210 KG/MM² E DIÂMETRO NOMINAL DE 12,7 MM, EM VIGA. AF_08/2022	KG	0,00	0,00	
SINAPI	104296	FORNECIMENTO E INSTALAÇÃO DE CORDALHA COM 7 FIOS, RESISTÊNCIA À TRAÇÃO DE 210 KG/MM² E DIÂMETRO NOMINAL DE 15,2 MM, EM LAJE. AF_08/2022	KG	0,00	0,00	
SINAPI	104300	FORNECIMENTO E INSTALAÇÃO DE CORDALHA COM 7 FIOS, RESISTÊNCIA À TRAÇÃO DE 210 KG/MM² E DIÂMETRO NOMINAL DE 15,2 MM, EM VIGA. AF_08/2022	KG	0,00	0,00	
SINAPI	90944	CONTRAPISO ACÚSTICO EM ARGAMASSA PRONTA, PREPARO MANUAL, APLICADO EM ÁREAS SECA, ACABAMENTO NÃO REFORÇADO, ESPESSURA 6CM. AF_07/2021	M2	223,80	225,98	
SINAPI	90934	CONTRAPISO ACÚSTICO EM ARGAMASSA PRONTA, PREPARO MANUAL, APLICADO EM ÁREAS SECAS, ACABAMENTO NÃO REFORÇADO, ESPESSURA 5CM. AF_07/2021	M2	207,27	209,25	
SINAPI	90954	CONTRAPISO ACÚSTICO EM ARGAMASSA PRONTA, PREPARO MANUAL, APLICADO EM ÁREAS SECAS, ACABAMENTO NÃO REFORÇADO, ESPESSURA 7CM. AF_07/2021	M2	254,08	256,61	
SINAPI	90933	CONTRAPISO ACÚSTICO EM ARGAMASSA PRONTA, PREPARO MECÂNICO COM MISTURADOR 300 KG, APLICADO EM ÁREAS SECAS, ACABAMENTO NÃO REFORÇADO, ESPESSURA 5CM. AF_07/2021	M2	193,38	194,69	
SINAPI	90943	CONTRAPISO ACÚSTICO EM ARGAMASSA PRONTA, PREPARO MECÂNICO COM MISTURADOR 300 KG, APLICADO EM ÁREAS SECAS, ACABAMENTO NÃO REFORÇADO, ESPESSURA 6CM. AF_07/2021	M2	208,67	210,12	
SINAPI	90953	CONTRAPISO ACÚSTICO EM ARGAMASSA PRONTA, PREPARO MECÂNICO COM MISTURADOR 300 KG, APLICADO EM ÁREAS SECAS, ACABAMENTO NÃO REFORÇADO, ESPESSURA 7CM. AF_07/2021	M2	236,69	238,37	
SINAPI	90932	CONTRAPISO ACÚSTICO EM ARGAMASSA TRACO 1:4 (CIMENTO E AREIA), PREPARO MANUAL, APLICADO EM ÁREAS SECAS, ACABAMENTO NÃO REFORÇADO, ESPESSURA 5CM. AF_07/2021	M2	95,86	97,66	
SINAPI	90942	CONTRAPISO ACÚSTICO EM ARGAMASSA TRACO 1:4 (CIMENTO E AREIA), PREPARO MANUAL, APLICADO EM ÁREAS SECAS, ACABAMENTO NÃO REFORÇADO, ESPESSURA 6CM. AF_07/2021	M2	102,48	104,46	
SINAPI	90952	CONTRAPISO ACÚSTICO EM ARGAMASSA TRACO 1:4 (CIMENTO E AREIA), PREPARO MANUAL, APLICADO EM ÁREAS SECAS, ACABAMENTO NÃO REFORÇADO, ESPESSURA 7CM. AF_07/2021	M2	114,59	116,89	
SINAPI	90930	CONTRAPISO ACÚSTICO EM ARGAMASSA TRACO 1:4 (CIMENTO E AREIA), PREPARO MECÂNICO COM BETONEIRA 400L, APLICADO EM ÁREAS SECAS, ACABAMENTO NÃO REFORÇADO, ESPESSURA 5CM. AF_07/2021	M2	88,55	89,93	
SINAPI	90940	CONTRAPISO ACÚSTICO EM ARGAMASSA TRACO 1:4 (CIMENTO E AREIA), PREPARO MECÂNICO COM BETONEIRA 400L, APLICADO EM ÁREAS SECAS, ACABAMENTO NÃO REFORÇADO, ESPESSURA 6CM. AF_07/2021	M2	94,52	96,04	
SINAPI	90950	CONTRAPISO ACÚSTICO EM ARGAMASSA TRACO 1:4 (CIMENTO E AREIA), PREPARO MECÂNICO COM BETONEIRA 400L, APLICADO EM ÁREAS SECAS, ACABAMENTO NÃO REFORÇADO, ESPESSURA 7CM. AF_07/2021	M2	105,44	107,21	
SINAPI	88476	CONTRAPISO COM ARGAMASSA AUTONIVELANTE, APLICADO SOBRE LAJE, ADERIDO, ESPESSURA 2CM. AF_07/2021	M2	26,38	26,50	
SINAPI	88477	CONTRAPISO COM ARGAMASSA AUTONIVELANTE, APLICADO SOBRE LAJE, ADERIDO, ESPESSURA 3CM. AF_07/2021	M2	36,26	36,48	
SINAPI	88478	CONTRAPISO COM ARGAMASSA AUTONIVELANTE, APLICADO SOBRE LAJE, ADERIDO, ESPESSURA 4CM. AF_07/2021	M2	44,43	44,73	
SINAPI	88470	CONTRAPISO COM ARGAMASSA AUTONIVELANTE, APLICADO SOBRE LAJE, NÃO ADERIDO, ESPESSURA 3CM. AF_07/2021	M2	32,17	32,36	
SINAPI	88471	CONTRAPISO COM ARGAMASSA AUTONIVELANTE, APLICADO SOBRE LAJE, NÃO ADERIDO, ESPESSURA 4CM. AF_07/2021	M2	40,13	40,37	
SINAPI	88472	CONTRAPISO COM ARGAMASSA AUTONIVELANTE, APLICADO SOBRE LAJE, NÃO ADERIDO, ESPESSURA 5CM. AF_07/2021	M2	46,45	46,76	
SINAPI	87759	CONTRAPISO EM ARGAMASSA PRONTA, PREPARO MANUAL, APLICADO EM ÁREAS MOLHADAS SOBRE IMPERMEABILIZAÇÃO, ACABAMENTO NÃO REFORÇADO, ESPESSURA 3CM. AF_07/2021	M2	139,99	141,98	
SINAPI	87769	CONTRAPISO EM ARGAMASSA PRONTA, PREPARO MANUAL, APLICADO EM ÁREAS MOLHADAS SOBRE IMPERMEABILIZAÇÃO, ACABAMENTO NÃO REFORÇADO, ESPESSURA 4CM. AF_07/2021	M2	168,07	170,27	
SINAPI	87739	CONTRAPISO EM ARGAMASSA PRONTA, PREPARO MANUAL, APLICADO EM ÁREAS MOLHADAS SOBRE LAJE, ADERIDO, ACABAMENTO NÃO REFORÇADO, ESPESSURA 2CM. AF_07/2021	M2	108,19	109,87	
SINAPI	87749	CONTRAPISO EM ARGAMASSA PRONTA, PREPARO MANUAL, APLICADO EM ÁREAS MOLHADAS SOBRE LAJE, ADERIDO, ACABAMENTO NÃO REFORÇADO, ESPESSURA 3CM. AF_07/2021	M2	142,43	144,36	
SINAPI	87624	CONTRAPISO EM ARGAMASSA PRONTA, PREPARO MANUAL, APLICADO EM ÁREAS SECAS SOBRE LAJE, ADERIDO, ACABAMENTO NÃO REFORÇADO, ESPESSURA 2CM. AF_07/2021	M2	96,57	97,54	
SINAPI	87634	CONTRAPISO EM ARGAMASSA PRONTA, PREPARO MANUAL, APLICADO EM ÁREAS SECAS SOBRE LAJE, ADERIDO, ACABAMENTO NÃO REFORÇADO, ESPESSURA 3CM. AF_07/2021	M2	130,79	132,04	
SINAPI	87644	CONTRAPISO EM ARGAMASSA PRONTA, PREPARO MANUAL, APLICADO EM ÁREAS SECAS SOBRE LAJE, ADERIDO, ACABAMENTO NÃO REFORÇADO, ESPESSURA 4CM. AF_07/2021	M2	158,83	160,27	
SINAPI	87684	CONTRAPISO EM ARGAMASSA PRONTA, PREPARO MANUAL, APLICADO EM ÁREAS SECAS SOBRE LAJE, NÃO ADERIDO, ACABAMENTO NÃO REFORÇADO, ESPESSURA 4CM. AF_07/2021	M2	154,01	155,40	
SINAPI	87694	CONTRAPISO EM ARGAMASSA PRONTA, PREPARO MANUAL, APLICADO EM ÁREAS SECAS SOBRE LAJE, NÃO ADERIDO, ACABAMENTO NÃO REFORÇADO, ESPESSURA 5CM. AF_07/2021	M2	176,39	178,00	
SINAPI	87704	CONTRAPISO EM ARGAMASSA PRONTA, PREPARO MANUAL, APLICADO EM ÁREAS SECAS SOBRE LAJE, NÃO ADERIDO, ACABAMENTO NÃO REFORÇADO, ESPESSURA 6CM. AF_07/2021	M2	191,67	193,41	
SINAPI	87758	CONTRAPISO EM ARGAMASSA PRONTA, PREPARO MECÂNICO COM MISTURADOR 300 KG, APLICADO EM ÁREAS MOLHADAS SOBRE IMPERMEABILIZAÇÃO, ACABAMENTO NÃO REFORÇADO, ESPESSURA 3CM. AF_07/2021	M2	130,13	131,64	
SINAPI	87768	CONTRAPISO EM ARGAMASSA PRONTA, PREPARO MECÂNICO COM MISTURADOR 300 KG, APLICADO EM ÁREAS MOLHADAS SOBRE IMPERMEABILIZAÇÃO, ACABAMENTO NÃO REFORÇADO, ESPESSURA 4CM. AF_07/2021	M2	155,93	157,55	
SINAPI	87738	CONTRAPISO EM ARGAMASSA PRONTA, PREPARO MECÂNICO COM MISTURADOR 300 KG, APLICADO EM ÁREAS MOLHADAS SOBRE LAJE, ADERIDO, ACABAMENTO NÃO REFORÇADO, ESPESSURA 2CM. AF_07/2021	M2	101,09	102,43	
SINAPI	87748	CONTRAPISO EM ARGAMASSA PRONTA, PREPARO MECÂNICO COM MISTURADOR 300 KG, APLICADO EM ÁREAS MOLHADAS SOBRE LAJE, ADERIDO, ACABAMENTO NÃO REFORÇADO, ESPESSURA 3CM. AF_07/2021	M2	132,57	134,02	
SINAPI	87623	CONTRAPISO EM ARGAMASSA PRONTA, PREPARO MECÂNICO COM MISTURADOR 300 KG, APLICADO EM ÁREAS SECAS SOBRE LAJE, ADERIDO, ACABAMENTO NÃO REFORÇADO, ESPESSURA 2CM. AF_07/2021	M2	89,47	90,10	
SINAPI	87633	CONTRAPISO EM ARGAMASSA PRONTA, PREPARO MECÂNICO COM MISTURADOR 300 KG, APLICADO EM ÁREAS SECAS SOBRE LAJE, ADERIDO, ACABAMENTO NÃO REFORÇADO, ESPESSURA 3CM. AF_07/2021	M2	120,93	121,70	
SINAPI	87643	CONTRAPISO EM ARGAMASSA PRONTA, PREPARO MECÂNICO COM MISTURADOR 300 KG, APLICADO EM ÁREAS SECAS SOBRE LAJE, ADERIDO, ACABAMENTO NÃO REFORÇADO, ESPESSURA 4CM. AF_07/2021	M2	146,69	147,55	
SINAPI	87683	CONTRAPISO EM ARGAMASSA PRONTA, PREPARO MECÂNICO COM MISTURADOR 300 KG, APLICADO EM ÁREAS SECAS SOBRE LAJE, NÃO ADERIDO, ACABAMENTO NÃO REFORÇADO, ESPESSURA 4CM. AF_07/2021	M2	141,87	142,68	
SINAPI	87703	CONTRAPISO EM ARGAMASSA PRONTA, PREPARO MECÂNICO COM MISTURADOR 300 KG, APLICADO EM ÁREAS SECAS SOBRE LAJE, NÃO ADERIDO, ACABAMENTO NÃO REFORÇADO, ESPESSURA 6CM. AF_07/2021	M2	176,54	177,55	
SINAPI	87693	CONTRAPISO EM ARGAMASSA PRONTA, PREPARO MECÂNICO COM MISTURADOR 300 KG, APLICADO EM ÁREAS SECAS SOBRE LAJE, NÃO ADERIDO, ESPESSURA 5CM. AF_07/2021	M2	162,50	163,44	
SINAPI	87757	CONTRAPISO EM ARGAMASSA TRACO 1:4 (CIMENTO E AREIA), PREPARO MANUAL, APLICADO EM ÁREAS MOLHADAS SOBRE IMPERMEABILIZAÇÃO, ACABAMENTO NÃO REFORÇADO, ESPESSURA 3CM. AF_07/2021	M2	60,89	62,74	
SINAPI	87767	CONTRAPISO EM ARGAMASSA TRACO 1:4 (CIMENTO E AREIA), PREPARO MANUAL, APLICADO EM ÁREAS MOLHADAS SOBRE IMPERMEABILIZAÇÃO, ACABAMENTO NÃO REFORÇADO, ESPESSURA 4CM. AF_07/2021	M2	70,79	72,83	
SINAPI	87737	CONTRAPISO EM ARGAMASSA TRACO 1:4 (CIMENTO E AREIA), PREPARO MANUAL, APLICADO EM ÁREAS MOLHADAS SOBRE LAJE, ADERIDO, ACABAMENTO NÃO REFORÇADO, ESPESSURA 2CM. AF_07/2021	M2	51,29	52,88	
SINAPI	87747	CONTRAPISO EM ARGAMASSA TRACO 1:4 (CIMENTO E AREIA), PREPARO MANUAL, APLICADO EM ÁREAS MOLHADAS SOBRE LAJE, ADERIDO, ACABAMENTO NÃO REFORÇADO, ESPESSURA 3CM. AF_07/2021	M2	63,33	65,12	
SINAPI	87622	CONTRAPISO EM ARGAMASSA TRACO 1:4 (CIMENTO E AREIA), PREPARO MANUAL, APLICADO EM ÁREAS SECAS SOBRE LAJE, ADERIDO, ACABAMENTO NÃO REFORÇADO, ESPESSURA 2CM. AF_07/2021	M2	39,67	40,55	
SINAPI	87632	CONTRAPISO EM ARGAMASSA TRACO 1:4 (CIMENTO E AREIA), PREPARO MANUAL, APLICADO EM ÁREAS SECAS SOBRE LAJE, ADERIDO, ACABAMENTO NÃO REFORÇADO, ESPESSURA 3CM. AF_07/2021	M2	51,69	52,80	
SINAPI	87642	CONTRAPISO EM ARGAMASSA TRACO 1:4 (CIMENTO E AREIA), PREPARO MANUAL, APLICADO EM ÁREAS SECAS SOBRE LAJE, ADERIDO, ACABAMENTO NÃO REFORÇADO, ESPESSURA 4CM. AF_07/2021	M2	61,55	62,83	
SINAPI	87682	CONTRAPISO EM ARGAMASSA TRACO 1:4 (CIMENTO E AREIA), PREPARO MANUAL, APLICADO EM ÁREAS SECAS SOBRE LAJE, NÃO ADERIDO, ACABAMENTO NÃO REFORÇADO, ESPESSURA 4CM. AF_07/2021	M2	56,73	57,96	
SINAPI	87692	CONTRAPISO EM ARGAMASSA TRACO 1:4 (CIMENTO E AREIA), PREPARO MANUAL, APLICADO EM ÁREAS SECAS SOBRE LAJE, NÃO ADERIDO, ACABAMENTO NÃO REFORÇADO, ESPESSURA 5CM. AF_07/2021	M2	64,98	66,41	
SINAPI	87702	CONTRAPISO EM ARGAMASSA TRACO 1:4 (CIMENTO E AREIA), PREPARO MANUAL, APLICADO EM ÁREAS SECAS SOBRE LAJE, NÃO ADERIDO, ACABAMENTO NÃO REFORÇADO, ESPESSURA 6CM. AF_07/2021	M2	70,35	71,89	
SINAPI	87755	CONTRAPISO EM ARGAMASSA TRACO 1:4 (CIMENTO E AREIA), PREPARO MECÂNICO COM BETONEIRA 400 L, APLICADO EM ÁREAS MOLHADAS SOBRE IMPERMEABILIZAÇÃO, ACABAMENTO NÃO REFORÇADO, ESPESSURA 3CM. AF_07/2021	M2	55,70	57,25	
SINAPI	87765	CONTRAPISO EM ARGAMASSA TRACO 1:4 (CIMENTO E AREIA), PREPARO MECÂNICO COM BETONEIRA 400 L, APLICADO EM ÁREAS MOLHADAS SOBRE IMPERMEABILIZAÇÃO, ACABAMENTO NÃO REFORÇADO, ESPESSURA 4CM. AF_07/2021	M2	64,41	66,08	
SINAPI	87735	CONTRAPISO EM ARGAMASSA TRACO 1:4 (CIMENTO E AREIA), PREPARO MECÂNICO COM BETONEIRA 400 L, APLICADO EM ÁREAS MOLHADAS SOBRE LAJE, ADERIDO, ACABAMENTO NÃO REFORÇADO, ESPESSURA 2CM. AF_07/2021	M2	47,56	48,93	
SINAPI	87745	CONTRAPISO EM ARGAMASSA TRACO 1:4 (CIMENTO E AREIA), PREPARO MECÂNICO COM BETONEIRA 400 L, APLICADO EM ÁREAS MOLHADAS SOBRE LAJE, ADERIDO, ACABAMENTO NÃO REFORÇADO, ESPESSURA 3CM. AF_07/2021	M2	58,14	59,63	
SINAPI	87620	CONTRAPISO EM ARGAMASSA TRACO 1:4 (CIMENTO E AREIA), PREPARO MECÂNICO COM BETONEIRA 400 L, APLICADO EM ÁREAS SECAS SOBRE LAJE, ADERIDO, ACABAMENTO NÃO REFORÇADO, ESPESSURA 2CM. AF_07/2021	M2	35,94	36,60	
SINAPI	87630	CONTRAPISO EM ARGAMASSA TRACO 1:4 (CIMENTO E AREIA), PREPARO MECÂNICO COM BETONEIRA 400 L, APLICADO EM ÁREAS SECAS SOBRE LAJE, ADERIDO, ACABAMENTO NÃO REFORÇADO, ESPESSURA 3CM. AF_07/2021	M2	46,50	47,31	
SINAPI	87640	CONTRAPISO EM ARGAMASSA TRACO 1:4 (CIMENTO E AREIA), PREPARO MECÂNICO COM BETONEIRA 400 L, APLICADO EM ÁREAS SECAS SOBRE LAJE, ADERIDO, ACABAMENTO NÃO REFORÇADO, ESPESSURA 4CM. AF_07/2021	M2	55,17	56,08	
SINAPI	87680	CONTRAPISO EM ARGAMASSA TRACO 1:4 (CIMENTO E AREIA), PREPARO MECÂNICO COM BETONEIRA 400 L, APLICADO EM ÁREAS SECAS SOBRE LAJE, NÃO ADERIDO, ACABAMENTO NÃO REFORÇADO, ESPESSURA 4CM. AF_07/2021	M2	50,35	51,21	
SINAPI	87690	CONTRAPISO EM ARGAMASSA TRACO 1:4 (CIMENTO E AREIA), PREPARO MECÂNICO COM BETONEIRA 400 L, APLICADO EM ÁREAS SECAS SOBRE LAJE, NÃO ADERIDO, ACABAMENTO NÃO REFORÇADO, ESPESSURA 5CM. AF_07/2021	M2	57,67	58,68	
SINAPI	87700	CONTRAPISO EM ARGAMASSA TRACO 1:4 (CIMENTO E AREIA), PREPARO MECÂNICO COM BETONEIRA 400 L, APLICADO EM ÁREAS SECAS SOBRE LAJE, NÃO ADERIDO, ACABAMENTO NÃO REFORÇADO, ESPESSURA 6CM. AF_07/2021	M2	62,39	63,47	
SINAPI	102803	REFORÇO SUPERFICIAL PARA CONTRAPISOS DE ARGAMASSA SEMI-SECA. AF_07/2021	M2	2,40	2,51	
SINAPI	92717	APARELHO PARA CORTE E SOLDA OXI-ACETILENO SOBRE RODAS, INCLUSIVE CILINDROS E MAÇARICOS - CHI DIURNO. AF_05/2023	CHI	0,50	0,50	

FONTE	CÓDIGO	DESCRIÇÃO	UNIDADE	CUSTO UNITÁRIO DESONERADO	CUSTO UNITÁRIO NÃO DESONERADO	ORIGEM DO PREÇO
SINAPI	92716	APARELHO PARA CORTE E SOLDA OXI-ACETILENO SOBRE RODAS, INCLUSIVE CILINDROS E MAÇARICOS - CHP DIURNO. AF_05/2023	CHP	115,74	115,74	
SINAPI	103668	BATE ESTACA PARA INSTALAÇÃO DE DEFENSAS METÁLICAS (GUARD RAIL) FIXO, INCLUSIVE CAMINHÃO TOCO PBT 9.700 KG, POTÊNCIA DE 160 CV - CHI DIURNO. AF_05/2023	CHI	0,00	0,00	
SINAPI	103667	BATE ESTACA PARA INSTALAÇÃO DE DEFENSAS METÁLICAS (GUARD RAIL) FIXO, INCLUSIVE CAMINHÃO TOCO PBT 9.700 KG, POTÊNCIA DE 160 CV - CHP DIURNO. AF_05/2023	CHP	0,00	0,00	
SINAPI	89218	BATE-ESTACAS POR GRAVIDADE, POTÊNCIA DE 160 HP, PESO DO MARTELO ATÉ 3 TONELADAS - CHI DIURNO. AF_11/2014	CHI	83,67	86,41	
SINAPI	89843	BATE-ESTACAS POR GRAVIDADE, POTÊNCIA DE 160 HP, PESO DO MARTELO ATÉ 3 TONELADAS - CHP DIURNO. AF_11/2014	CHP	203,86	206,60	
SINAPI	87446	BETONEIRA CAPACIDADE NOMINAL 400 L, CAPACIDADE DE MISTURA 310 L, MOTOR A DIESEL POTÊNCIA 5,0 HP, SEM CARREGADOR - CHI DIURNO. AF_05/2023	CHI	0,57	0,57	
SINAPI	87445	BETONEIRA CAPACIDADE NOMINAL 400 L, CAPACIDADE DE MISTURA 310 L, MOTOR A GASOLINA POTÊNCIA 5,5 HP, SEM CARREGADOR - CHP DIURNO. AF_05/2023	CHP	5,31	5,31	
SINAPI	93234	BETONEIRA CAPACIDADE NOMINAL 400 L, CAPACIDADE DE MISTURA 310 L, MOTOR A GASOLINA POTÊNCIA 5,5 HP, SEM CARREGADOR - CHI DIURNO. AF_02/2016	CHI	0,53	0,53	
SINAPI	93233	BETONEIRA CAPACIDADE NOMINAL 400 L, CAPACIDADE DE MISTURA 310 L, MOTOR A GASOLINA POTÊNCIA 5,5 HP, SEM CARREGADOR - CHP DIURNO. AF_02/2016	CHP	5,62	5,62	
SINAPI	102953	BETONEIRA CAPACIDADE NOMINAL DE 250 L, CAPACIDADE DE MISTURA DE 175 L, MOTOR ELÉTRICO MONOFÁSICO POTÊNCIA 1CV - CHI DIURNO. AF_05/2023	CHI	0,00	0,00	
SINAPI	102952	BETONEIRA CAPACIDADE NOMINAL DE 250 L, CAPACIDADE DE MISTURA DE 175 L, MOTOR ELÉTRICO MONOFÁSICO POTÊNCIA 1CV - CHP DIURNO. AF_05/2023	CHP	0,00	0,00	
SINAPI	88831	BETONEIRA CAPACIDADE NOMINAL DE 400 L, CAPACIDADE DE MISTURA 280 L, MOTOR ELÉTRICO TRIFÁSICO POTÊNCIA DE 2 CV, SEM CARREGADOR - CHI DIURNO. AF_05/2023	CHI	0,42	0,42	
SINAPI	88830	BETONEIRA CAPACIDADE NOMINAL DE 400 L, CAPACIDADE DE MISTURA 280 L, MOTOR ELÉTRICO TRIFÁSICO POTÊNCIA DE 2 CV, SEM CARREGADOR - CHP DIURNO. AF_05/2023	CHP	2,00	2,00	
SINAPI	89226	BETONEIRA CAPACIDADE NOMINAL DE 600 L, CAPACIDADE DE MISTURA 360 L, MOTOR ELÉTRICO TRIFÁSICO POTÊNCIA DE 4 CV, SEM CARREGADOR - CHI DIURNO. AF_05/2023	CHI	1,73	1,73	
SINAPI	89225	BETONEIRA CAPACIDADE NOMINAL DE 600 L, CAPACIDADE DE MISTURA 360 L, MOTOR ELÉTRICO TRIFÁSICO POTÊNCIA DE 4 CV, SEM CARREGADOR - CHP DIURNO. AF_05/2023	CHP	5,68	5,68	
SINAPI	89279	BETONEIRA CAPACIDADE NOMINAL DE 600 L, CAPACIDADE DE MISTURA 440 L, MOTOR A DIESEL POTÊNCIA 10 HP, COM CARREGADOR - CHI DIURNO. AF_05/2023	CHI	2,11	2,11	
SINAPI	89278	BETONEIRA CAPACIDADE NOMINAL DE 600 L, CAPACIDADE DE MISTURA 440 L, MOTOR A DIESEL POTÊNCIA 10 HP, COM CARREGADOR - CHP DIURNO. AF_05/2023	CHP	12,56	12,56	
SINAPI	90651	BOMBA CENTRÍFUGA MONOESTÁGIO COM MOTOR ELÉTRICO MONOFÁSICO, POTÊNCIA 15 HP, DIÂMETRO DO ROTOR 173 MM, HM/Q = 30 MCA / 90 M3/H A 45 MCA / 55 M3/H - CHI DIURNO. AF_06/2015	CHI	1,05	1,05	
SINAPI	90650	BOMBA CENTRÍFUGA MONOESTÁGIO COM MOTOR ELÉTRICO MONOFÁSICO, POTÊNCIA 15 HP, DIÂMETRO DO ROTOR 173 MM, HM/Q = 30 MCA / 90 M3/H A 45 MCA / 55 M3/H - CHP DIURNO. AF_06/2015	CHP	11,30	11,30	
SINAPI	106101	BOMBA DE INJEÇÃO, ELÉTRICA, TRIFÁSICA, POTÊNCIA 7,5 CV - CHI DIURNO. AF_08/2025	CHI	0,00	0,00	
SINAPI	106100	BOMBA DE INJEÇÃO, ELÉTRICA, TRIFÁSICA, POTÊNCIA 7,5 CV - CHP DIURNO. AF_08/2025	CHP	0,00	0,00	
SINAPI	90657	BOMBA DE PROJEÇÃO DE CONCRETO SECO, POTÊNCIA 10 CV, VAZÃO 3 M3/H - CHI DIURNO. AF_06/2015	CHI	5,23	5,23	
SINAPI	90656	BOMBA DE PROJEÇÃO DE CONCRETO SECO, POTÊNCIA 10 CV, VAZÃO 3 M3/H - CHP DIURNO. AF_06/2015	CHP	16,00	16,00	
SINAPI	90663	BOMBA DE PROJEÇÃO DE CONCRETO SECO, POTÊNCIA 10 CV, VAZÃO 6 M3/H - CHI DIURNO. AF_06/2015	CHI	5,60	5,60	
SINAPI	90662	BOMBA DE PROJEÇÃO DE CONCRETO SECO, POTÊNCIA 10 CV, VAZÃO 6 M3/H - CHP DIURNO. AF_06/2015	CHP	16,71	16,71	
SINAPI	89022	BOMBA SUBMERSÍVEL ELÉTRICA TRIFÁSICA, POTÊNCIA 2,96 HP, Ø ROTOR 144 MM SEMI-ABERTO, BOCAL DE SAÍDA Ø 2", HM/Q = 2 MCA / 38,8 M3/H A 28 MCA / 5 M3/H - CHI DIURNO. AF_06/2014	CHI	0,49	0,49	
SINAPI	89021	BOMBA SUBMERSÍVEL ELÉTRICA TRIFÁSICA, POTÊNCIA 2,96 HP, Ø ROTOR 144 MM SEMI-ABERTO, BOCAL DE SAÍDA Ø 2", HM/Q = 2 MCA / 38,8 M3/H A 28 MCA / 5 M3/H - CHP DIURNO. AF_06/2014	CHP	2,77	2,77	
SINAPI	90644	BOMBA TRIPLEX, PARA INJEÇÃO DE NATA DE CIMENTO, VAZÃO MÁXIMA DE 100 LITROS/MINUTO, PRESSÃO MÁXIMA DE 70 BAR - CHI DIURNO. AF_06/2015	CHI	8,02	8,02	
SINAPI	90643	BOMBA TRIPLEX, PARA INJEÇÃO DE NATA DE CIMENTO, VAZÃO MÁXIMA DE 100 LITROS/MINUTO, PRESSÃO MÁXIMA DE 70 BAR - CHP DIURNO. AF_06/2015	CHP	27,61	27,61	
SINAPI	102811	CALDEIRA A GÁS COM TERMOSTATO, CAPACIDADE 100 LITROS - CHI DIURNO. AF_05/2023	CHI	0,00	0,00	
SINAPI	102810	CALDEIRA A GÁS COM TERMOSTATO, CAPACIDADE 100 LITROS - CHP DIURNO. AF_05/2023	CHP	0,00	0,00	
SINAPI	92146	CAMINHONETE CABINE SIMPLES COM MOTOR 1.6 FLEX, CÂMBIO MANUAL, POTÊNCIA 101/104 CV, 2 PORTAS - CHI DIURNO. AF_11/2015	CHI	32,20	33,77	
SINAPI	92145	CAMINHONETE CABINE SIMPLES COM MOTOR 1.6 FLEX, CÂMBIO MANUAL, POTÊNCIA 101/104 CV, 2 PORTAS - CHP DIURNO. AF_11/2015	CHP	78,11	79,68	
SINAPI	92139	CAMINHONETE COM MOTOR A DIESEL, POTÊNCIA 180 CV, CABINE DUPLA, 4X4 - CHI DIURNO. AF_11/2015	CHI	44,87	46,44	
SINAPI	92138	CAMINHONETE COM MOTOR A DIESEL, POTÊNCIA 180 CV, CABINE DUPLA, 4X4 - CHP DIURNO. AF_11/2015	CHP	97,22	98,79	
SINAPI	91387	CAMINHÃO BASCULANTE 10 M3, TRUCADO CABINE SIMPLES, PESO BRUTO TOTAL 23.000 KG, CARGA ÚTIL MÁXIMA 15.935 KG, DISTÂNCIA ENTRE EIXOS 4,80 M, POTÊNCIA 230 CV INCLUSIVE CAÇAMBA METÁLICA - CHI DIURNO. AF_06/2014	CHI	73,28	75,18	
SINAPI	91386	CAMINHÃO BASCULANTE 10 M3, TRUCADO CABINE SIMPLES, PESO BRUTO TOTAL 23.000 KG, CARGA ÚTIL MÁXIMA 15.935 KG, DISTÂNCIA ENTRE EIXOS 4,80 M, POTÊNCIA 230 CV INCLUSIVE CAÇAMBA METÁLICA - CHP DIURNO. AF_06/2014	CHP	265,72	267,62	
SINAPI	96036	CAMINHÃO BASCULANTE 10 M3, TRUCADO, POTÊNCIA 230 CV, INCLUSIVE CAÇAMBA METÁLICA, COM DISTRIBUIDOR DE AGRÉGADOS ACOPLADO - CHI DIURNO. AF_02/2017	CHI	82,73	84,63	
SINAPI	96035	CAMINHÃO BASCULANTE 10 M3, TRUCADO, POTÊNCIA 230 CV, INCLUSIVE CAÇAMBA METÁLICA, COM DISTRIBUIDOR DE AGRÉGADOS ACOPLADO - CHP DIURNO. AF_02/2017	CHP	281,30	283,20	
SINAPI	89877	CAMINHÃO BASCULANTE 14 M3, COM CAVALO MECÂNICO DE CAPACIDADE MÁXIMA DE TRACÇÃO COMBINADO DE 36000 KG, POTÊNCIA 286 CV, INCLUSIVE SEMIREBOQUE COM CAÇAMBA METÁLICA - CHI DIURNO. AF_12/2014	CHI	85,48	87,38	
SINAPI	89876	CAMINHÃO BASCULANTE 14 M3, COM CAVALO MECÂNICO DE CAPACIDADE MÁXIMA DE TRACÇÃO COMBINADO DE 36000 KG, POTÊNCIA 286 CV, INCLUSIVE SEMIREBOQUE COM CAÇAMBA METÁLICA - CHP DIURNO. AF_12/2014	CHP	324,91	326,81	
SINAPI	89884	CAMINHÃO BASCULANTE 18 M3, COM CAVALO MECÂNICO DE CAPACIDADE MÁXIMA DE TRACÇÃO COMBINADO DE 45000 KG, POTÊNCIA 330 CV, INCLUSIVE SEMIREBOQUE COM CAÇAMBA METÁLICA - CHI DIURNO. AF_12/2014	CHI	89,31	91,21	
SINAPI	89883	CAMINHÃO BASCULANTE 18 M3, COM CAVALO MECÂNICO DE CAPACIDADE MÁXIMA DE TRACÇÃO COMBINADO DE 45000 KG, POTÊNCIA 330 CV, INCLUSIVE SEMIREBOQUE COM CAÇAMBA METÁLICA - CHP DIURNO. AF_12/2014	CHP	359,68	361,58	
SINAPI	67827	CAMINHÃO BASCULANTE 6 M3 TOCO, PESO BRUTO TOTAL 16.000 KG, CARGA ÚTIL MÁXIMA 11.130 KG, DISTÂNCIA ENTRE EIXOS 5,36 M, POTÊNCIA 185 CV, INCLUSIVE CAÇAMBA METÁLICA - CHI DIURNO. AF_06/2014	CHI	63,83	65,73	
SINAPI	67826	CAMINHÃO BASCULANTE 6 M3 TOCO, PESO BRUTO TOTAL 16.000 KG, CARGA ÚTIL MÁXIMA 11.130 KG, DISTÂNCIA ENTRE EIXOS 5,36 M, POTÊNCIA 185 CV, INCLUSIVE CAÇAMBA METÁLICA - CHP DIURNO. AF_06/2014	CHP	185,46	187,36	
SINAPI	5961	CAMINHÃO BASCULANTE 6 M3, PESO BRUTO TOTAL 16.000 KG, CARGA ÚTIL MÁXIMA 13.071 KG, DISTÂNCIA ENTRE EIXOS 4,80 M, POTÊNCIA 230 CV INCLUSIVE CAÇAMBA METÁLICA - CHI DIURNO. AF_06/2014	CHI	62,63	64,53	
SINAPI	5811	CAMINHÃO BASCULANTE 6 M3, PESO BRUTO TOTAL 16.000 KG, CARGA ÚTIL MÁXIMA 13.071 KG, DISTÂNCIA ENTRE EIXOS 4,80 M, POTÊNCIA 230 CV INCLUSIVE CAÇAMBA METÁLICA - CHP DIURNO. AF_06/2014	CHP	202,53	204,43	
SINAPI	106373	CAMINHÃO BITRUCK TRACÇÃO 8X2, PBT 29.000 KG, PESO BRUTO TOTAL COMBINADO (PBT) *36.000* KG, POTÊNCIA 321 CV, INCLUSIVE PLATAFORMA GUINCHO-SOCORRO, COMPRIMENTO ÚTIL 10 M, LARGURA 2,60 M COM GUINCHO DE ARRASTE BASCULANTE - CHI DIURNO. AF_11/2025	CHI	0,00	0,00	
SINAPI	106366	CAMINHÃO BITRUCK TRACÇÃO 8X2, PBT 29.000 KG, PESO BRUTO TOTAL COMBINADO (PBT) *36.000* KG, POTÊNCIA 321 CV, INCLUSIVE PLATAFORMA GUINCHO-SOCORRO, COMPRIMENTO ÚTIL 10 M, LARGURA 2,60 M COM GUINCHO DE ARRASTE BASCULANTE - CHP DIURNO. AF_11/2025	CHP	0,00	0,00	
SINAPI	106371	CAMINHÃO BITRUCK TRACÇÃO 8X2, PBT 29.000 KG, PESO BRUTO TOTAL COMBINADO (PBT) *36.000* KG, POTÊNCIA 321 CV, INCLUSIVE PLATAFORMA SOBRE CHASSI, COMPRIMENTO ÚTIL 10 M, LARGURA 2,60 M COM GUINCHO DE ARRASTE E RAMPAS COM ACIONAMENTO ELETRO-HIDRÁULICO - CHI DIURNO. AF_11/2025	CHI	0,00	0,00	
SINAPI	106364	CAMINHÃO BITRUCK TRACÇÃO 8X2, PBT 29.000 KG, PESO BRUTO TOTAL COMBINADO (PBT) *36.000* KG, POTÊNCIA 321 CV, INCLUSIVE PLATAFORMA SOBRE CHASSI, COMPRIMENTO ÚTIL 10 M, LARGURA 2,60 M COM GUINCHO DE ARRASTE E RAMPAS COM ACIONAMENTO ELETRO-HIDRÁULICO - CHP DIURNO. AF_11/2025	CHP	0,00	0,00	
SINAPI	92243	CAMINHÃO DE TRANSPORTE DE MATERIAL ASFÁLTICO 20.000 L, COM CAVALO MECÂNICO DE CAPACIDADE MÁXIMA DE TRACÇÃO COMBINADO DE 45.000 KG, POTÊNCIA 330 CV, INCLUSIVE TANQUE DE ASFALTO COM MAÇARICO - CHI DIURNO. AF_12/2015	CHI	77,64	79,92	
SINAPI	92242	CAMINHÃO DE TRANSPORTE DE MATERIAL ASFÁLTICO 20.000 L, COM CAVALO MECÂNICO DE CAPACIDADE MÁXIMA DE TRACÇÃO COMBINADO DE 45.000 KG, POTÊNCIA 330 CV, INCLUSIVE TANQUE DE ASFALTO COM MAÇARICO - CHP DIURNO. AF_12/2015	CHP	401,59	403,87	
SINAPI	91646	CAMINHÃO DE TRANSPORTE DE MATERIAL ASFÁLTICO 30.000 L, COM CAVALO MECÂNICO DE CAPACIDADE MÁXIMA DE TRACÇÃO COMBINADO DE 66.000 KG, POTÊNCIA 360 CV, INCLUSIVE TANQUE DE ASFALTO COM SERPENTINA - CHI DIURNO. AF_08/2015	CHI	94,02	96,30	
SINAPI	91645	CAMINHÃO DE TRANSPORTE DE MATERIAL ASFÁLTICO 30.000 L, COM CAVALO MECÂNICO DE CAPACIDADE MÁXIMA DE TRACÇÃO COMBINADO DE 66.000 KG, POTÊNCIA 360 CV, INCLUSIVE TANQUE DE ASFALTO COM SERPENTINA - CHP DIURNO. AF_08/2015	CHP	461,79	464,07	
SINAPI	92107	CAMINHÃO PARA EQUIPAMENTO DE LIMPEZA A SUCCÃO, COM CAMINHÃO TRUCADO DE PESO BRUTO TOTAL 23000 KG, CARGA ÚTIL MÁXIMA 15935 KG, DISTÂNCIA ENTRE EIXOS 4,80 M, POTÊNCIA 230 CV, INCLUSIVE LIMPADORA A SUCCÃO, TANQUE 12000 L - CHI DIURNO. AF_05/2023	CHI	93,94	95,77	
SINAPI	92106	CAMINHÃO PARA EQUIPAMENTO DE LIMPEZA A SUCCÃO, COM CAMINHÃO TRUCADO DE PESO BRUTO TOTAL 23000 KG, CARGA ÚTIL MÁXIMA 15935 KG, DISTÂNCIA ENTRE EIXOS 4,80 M, POTÊNCIA 230 CV, INCLUSIVE LIMPADORA A SUCCÃO, TANQUE 12000 L - CHP DIURNO. AF_05/2023	CHP	356,63	358,46	
SINAPI	5903	CAMINHÃO PIPA 10.000 L TRUCADO, PESO BRUTO TOTAL 23.000 KG, CARGA ÚTIL MÁXIMA 15.935 KG, DISTÂNCIA ENTRE EIXOS 4,8 M, POTÊNCIA 230 CV, INCLUSIVE TANQUE DE AÇO PARA TRANSPORTE DE ÁGUA - CHI DIURNO. AF_06/2014	CHI	72,80	74,63	
SINAPI	5901	CAMINHÃO PIPA 10.000 L TRUCADO, PESO BRUTO TOTAL 23.000 KG, CARGA ÚTIL MÁXIMA 15.935 KG, DISTÂNCIA ENTRE EIXOS 4,8 M, POTÊNCIA 230 CV, INCLUSIVE TANQUE DE AÇO PARA TRANSPORTE DE ÁGUA - CHP DIURNO. AF_06/2014	CHP	314,89	316,72	

FORTE	CÓDIGO	DESCRIÇÃO	UNIDADE	CUSTO UNITÁRIO DESONERADO	CUSTO UNITÁRIO NÃO DESONERADO	ORIGEM DO PREÇO
SINAPI	102827	CONJUNTO MACACO E BOMBA HIDRÁULICA PARA PROTENSAO DE CORDOALHAS, ESFORÇO MÁXIMO DE 115 TONELADAS - CHP DIURNO. AF_05/2023	CHP	0,00	0,00	
SINAPI	103939	CONJUNTO MACACO HIDRÁULICO E CENTRAL DE BOMBEAMENTO MOTORIZADO 1,8 KW PARA PROTENSAO DE MONOCABOS PARA CONCRETO PROTENDIDO, ESFORÇO MÁXIMO DE 20 TONELADAS - CHI DIURNO. AF_05/2022	CHI	0,00	0,00	
SINAPI	103938	CONJUNTO MACACO HIDRÁULICO E CENTRAL DE BOMBEAMENTO MOTORIZADO 1,8 KW PARA PROTENSAO DE MONOCABOS PARA CONCRETO PROTENDIDO, ESFORÇO MÁXIMO DE 20 TONELADAS - CHP DIURNO. AF_05/2022	CHP	0,00	0,00	
SINAPI	103945	CONJUNTO MACACO HIDRÁULICO E CENTRAL DE BOMBEAMENTO MOTORIZADO 1,8 KW PARA PROTENSAO DE MONOCABOS PARA CONCRETO PROTENDIDO, ESFORÇO MÁXIMO DE 30 TONELADAS - CHI DIURNO. AF_05/2022	CHI	0,00	0,00	
SINAPI	103944	CONJUNTO MACACO HIDRÁULICO E CENTRAL DE BOMBEAMENTO MOTORIZADO 1,8 KW PARA PROTENSAO DE MONOCABOS PARA CONCRETO PROTENDIDO, ESFORÇO MÁXIMO DE 30 TONELADAS - CHP DIURNO. AF_05/2022	CHP	0,00	0,00	
SINAPI	106416	CORTADEIRA HIDRÁULICA DE VERGALHÃO, PARA AÇO DE DIÂMETRO ATÉ 50 MM, MOTOR ELÉTRICO TRIFÁSICO, POTÊNCIA DE 5,5 HP A 7,5 HP - CHI DIURNO. AF_12/2025	CHI	17,98	17,98	
SINAPI	106414	CORTADEIRA HIDRÁULICA DE VERGALHÃO, PARA AÇO DE DIÂMETRO ATÉ 50 MM, MOTOR ELÉTRICO TRIFÁSICO, POTÊNCIA DE 5,5 HP A 7,5 HP - CHP DIURNO. AF_12/2025	CHP	32,29	32,29	
SINAPI	91285	CORTADORA DE PISO COM MOTOR 4 TEMPOS A GASOLINA, POTÊNCIA DE 13 HP, COM DISCO DE CORTE DIAMANTADO SEGMENTADO PARA CONCRETO, DIÂMETRO DE 350 MM, FURO DE 1" (14 X 1") - CHI DIURNO. AF_08/2015	CHI	0,73	0,73	
SINAPI	91283	CORTADORA DE PISO COM MOTOR 4 TEMPOS A GASOLINA, POTÊNCIA DE 13 HP, COM DISCO DE CORTE DIAMANTADO SEGMENTADO PARA CONCRETO, DIÂMETRO DE 350 MM, FURO DE 1" (14 X 1") - CHP DIURNO. AF_08/2015	CHP	10,03	10,03	
SINAPI	95283	DESEMPENADEIRA DE CONCRETO, PESO DE 78 KG, 4 PÁS, MOTOR A GASOLINA, POTÊNCIA 5,5 HP - CHI DIURNO. AF_05/2023	CHI	0,88	0,88	
SINAPI	95282	DESEMPENADEIRA DE CONCRETO, PESO DE 78 KG, 4 PÁS, MOTOR A GASOLINA, POTÊNCIA 5,5 HP - CHP DIURNO. AF_05/2023	CHP	10,10	10,10	
SINAPI	95128	DISTRIBUIDOR DE AGREGADOS AUTOPROPELIDO, CAP 3 M3, A DIESEL, POTÊNCIA 176CV - CHI DIURNO. AF_07/2016	CHI	53,18	54,90	
SINAPI	95127	DISTRIBUIDOR DE AGREGADOS AUTOPROPELIDO, CAP 3 M3, A DIESEL, POTÊNCIA 176CV - CHP DIURNO. AF_07/2016	CHP	221,33	223,05	
SINAPI	92044	DISTRIBUIDOR DE AGREGADOS REBOCAVEL, CAPACIDADE 1,9 M³, LARGURA DE TRABALHO 3,66 M - CHI DIURNO. AF_11/2015	CHI	8,87	8,87	
SINAPI	92043	DISTRIBUIDOR DE AGREGADOS REBOCAVEL, CAPACIDADE 1,9 M³, LARGURA DE TRABALHO 3,66 M - CHP DIURNO. AF_11/2015	CHP	15,00	15,00	
SINAPI	106417	DOBRADERA ELETROMECÂNICA DE VERGALHÃO, PARA AÇO DE DIÂMETRO ATÉ 1 1/2", MOTOR ELÉTRICO TRIFÁSICO, POTÊNCIA DE 3 HP ATÉ 5 HP - CHI DIURNO. AF_12/2025	CHI	10,24	10,24	
SINAPI	106415	DOBRADERA ELETROMECÂNICA DE VERGALHÃO, PARA AÇO DE DIÂMETRO ATÉ 1 1/2", MOTOR ELÉTRICO TRIFÁSICO, POTÊNCIA DE 3 HP ATÉ 5 HP - CHP DIURNO. AF_12/2025	CHP	20,54	20,54	
SINAPI	102834	DOBRADERA TDC, ESPESSURA 1,5MM - CHI DIURNO. AF_05/2023	CHI	0,00	0,00	
SINAPI	102833	DOBRADERA TDC, ESPESSURA 1,5MM - CHP DIURNO. AF_05/2023	CHP	0,00	0,00	
SINAPI	92119	DOSADOR DE AREIA, CAPACIDADE DE 26 LITROS - CHI DIURNO. AF_05/2023	CHI	0,30	0,30	
SINAPI	92118	DOSADOR DE AREIA, CAPACIDADE DE 26 LITROS - CHP DIURNO. AF_05/2023	CHP	0,48	0,48	
SINAPI	102917	ENCERDEIRA INDUSTRIAL, 400 MM, 220V, 1 HP - CHI DIURNO. AF_05/2023	CHI	0,00	0,00	
SINAPI	102916	ENCERDEIRA INDUSTRIAL, 400 MM, 220V, 1 HP - CHP DIURNO. AF_05/2023	CHP	0,00	0,00	
SINAPI	95721	ESCAVADEIRA HIDRÁULICA SOBRE ESTEIRA, EQUIPADA COM CLAMSHELL, COM CAPACIDADE DA CAÇAMBA ENTRE 1,20 E 1,50 M3, PESO OPERACIONAL ENTRE 20,00 E 22,00 TON, POTENCIA LÍQUIDA ENTRE 150 E 160 HP - CHI DIURNO. AF_11/2016	CHI	108,04	109,63	
SINAPI	95720	ESCAVADEIRA HIDRÁULICA SOBRE ESTEIRA, EQUIPADA COM CLAMSHELL, COM CAPACIDADE DA CAÇAMBA ENTRE 1,20 E 1,50 M3, PESO OPERACIONAL ENTRE 20,00 E 22,00 TON, POTENCIA LÍQUIDA ENTRE 150 E 160 HP - CHP DIURNO. AF_11/2016	CHP	279,29	280,88	
SINAPI	104717	ESCAVADEIRA HIDRÁULICA DE BRAÇO LONGO (LONGO ALCANCE) SOBRE ESTEIRAS, CAÇAMBA 0,52 M3, PESO OPERACIONAL 24 T, POTÊNCIA LÍQUIDA 155 HP - CHI DIURNO. AF_06/2023	CHI	103,05	104,64	
SINAPI	104716	ESCAVADEIRA HIDRÁULICA DE BRAÇO LONGO (LONGO ALCANCE) SOBRE ESTEIRAS, CAÇAMBA 0,52 M3, PESO OPERACIONAL 24 T, POTÊNCIA LÍQUIDA 155 HP - CHP DIURNO. AF_06/2023	CHP	269,37	270,96	
SINAPI	106399	ESCAVADEIRA HIDRÁULICA SOBRE ESTEIRA, PESO OPERACIONAL 21,00 T, POTÊNCIA NOMINAL 155 HP, COM MARTELO VIBRATÓRIO HIDRÁULICO *1200 A 2200* KG - CHI DIURNO. AF_11/2025	CHI	0,00	0,00	
SINAPI	106398	ESCAVADEIRA HIDRÁULICA SOBRE ESTEIRA, PESO OPERACIONAL 21,00 T, POTÊNCIA NOMINAL 155 HP, COM MARTELO VIBRATÓRIO HIDRÁULICO *1200 A 2200* KG - CHP DIURNO. AF_11/2025	CHP	0,00	0,00	
SINAPI	106405	ESCAVADEIRA HIDRÁULICA SOBRE ESTEIRA, PESO OPERACIONAL 21,00 T, POTÊNCIA NOMINAL 155 HP, COM TORRE DE CRAVAÇÃO PARA EXECUÇÃO DE GEODRENO VERTICAL, LANÇA DE 32 M, PARA DRENO FIBROQUÍMICO DE LARGURA PADRÃO (100 MM) - CHI DIURNO. AF_12/2025	CHI	0,00	0,00	
SINAPI	106404	ESCAVADEIRA HIDRÁULICA SOBRE ESTEIRA, PESO OPERACIONAL 21,00 T, POTÊNCIA NOMINAL 155 HP, COM TORRE DE CRAVAÇÃO PARA EXECUÇÃO DE GEODRENO VERTICAL, LANÇA DE 32 M, PARA DRENO FIBROQUÍMICO DE LARGURA PADRÃO (100 MM) - CHP DIURNO. AF_12/2025	CHP	0,00	0,00	
SINAPI	102899	ESCAVADEIRA HIDRÁULICA SOBRE ESTEIRA, PESO OPERACIONAL ENTRE 22,00 E 23,50 T, POTÊNCIA NOMINAL 139 HP, COM MARTELO ROMPEDOR HIDRÁULICO 1700 KG - CHI DIURNO. AF_04/2019	CHI	0,00	0,00	
SINAPI	102898	ESCAVADEIRA HIDRÁULICA SOBRE ESTEIRA, PESO OPERACIONAL ENTRE 22,00 E 23,50 T, POTÊNCIA NOMINAL 139 HP, COM MARTELO ROMPEDOR HIDRÁULICO 1700 KG - CHP DIURNO. AF_04/2019	CHP	0,00	0,00	
SINAPI	5632	ESCAVADEIRA HIDRÁULICA SOBRE ESTEIRAS, CAÇAMBA 0,80 M3, PESO OPERACIONAL 17 T, POTENCIA BRUTA 111 HP - CHI DIURNO. AF_06/2014	CHI	84,96	86,55	
SINAPI	5631	ESCAVADEIRA HIDRÁULICA SOBRE ESTEIRAS, CAÇAMBA 0,80 M3, PESO OPERACIONAL 17 T, POTENCIA BRUTA 111 HP - CHP DIURNO. AF_06/2014	CHP	208,13	209,72	
SINAPI	88908	ESCAVADEIRA HIDRÁULICA SOBRE ESTEIRAS, CAÇAMBA 1,20 M3, PESO OPERACIONAL 21 T, POTÊNCIA BRUTA 155 HP - CHI DIURNO. AF_06/2014	CHI	92,85	94,44	
SINAPI	88907	ESCAVADEIRA HIDRÁULICA SOBRE ESTEIRAS, CAÇAMBA 1,20 M3, PESO OPERACIONAL 21 T, POTÊNCIA BRUTA 155 HP - CHP DIURNO. AF_06/2014	CHP	249,08	250,67	
SINAPI	5911	ESPARGIDOR DE ASFALTO PRESSURIZADO COM TANQUE DE 2500 L, REBOCÁVEL COM MOTOR A GASOLINA POTÊNCIA 3,4 HP - CHI DIURNO. AF_07/2014	CHI	26,72	27,91	
SINAPI	5909	ESPARGIDOR DE ASFALTO PRESSURIZADO COM TANQUE DE 2500 L, REBOCÁVEL COM MOTOR A GASOLINA POTÊNCIA 3,4 HP - CHP DIURNO. AF_07/2014	CHP	34,82	36,01	
SINAPI	91486	ESPARGIDOR DE ASFALTO PRESSURIZADO, TANQUE 6 M3 COM ISOLAÇÃO TÉRMICA, AQUECIDO COM 2 MAÇARICOS, COM BARRA ESPARGIDORA 3,60 M, MONTADO SOBRE CAMINHÃO TOCO, PBT 14.300 KG, POTÊNCIA 185 CV - CHI DIURNO. AF_05/2023	CHI	68,68	70,51	
SINAPI	83362	ESPARGIDOR DE ASFALTO PRESSURIZADO, TANQUE 6 M3 COM ISOLAÇÃO TÉRMICA, AQUECIDO COM 2 MAÇARICOS, COM BARRA ESPARGIDORA 3,60 M, MONTADO SOBRE CAMINHÃO TOCO, PBT 14.300 KG, POTÊNCIA 185 CV - CHP DIURNO. AF_05/2023	CHP	265,78	267,61	
SINAPI	102839	ESTABILIZADOR DE LINHA E PRESSÃO, CAPACIDADE DE 120 BAR, COM MANÔMETRO DE LEITURA, REGISTRO DE 1 COM RETORNO E LINHA - CHI DIURNO. AF_05/2023	CHI	0,00	0,00	
SINAPI	102838	ESTABILIZADOR DE LINHA E PRESSÃO, CAPACIDADE DE 120 BAR, COM MANÔMETRO DE LEITURA, REGISTRO DE 1 COM RETORNO E LINHA - CHP DIURNO. AF_05/2023	CHP	0,00	0,00	
SINAPI	89235	FRESADORA DE ASFALTO A FRIO SOBRE RODAS, LARGURA FRESAGEM DE 1,0 M, POTÊNCIA 208 HP - CHI DIURNO. AF_11/2014	CHI	187,47	189,01	
SINAPI	89234	FRESADORA DE ASFALTO A FRIO SOBRE RODAS, LARGURA FRESAGEM DE 1,0 M, POTÊNCIA 208 HP - CHP DIURNO. AF_11/2014	CHP	576,07	577,61	
SINAPI	89243	FRESADORA DE ASFALTO A FRIO SOBRE RODAS, LARGURA FRESAGEM DE 2,0 M, POTÊNCIA 550 HP - CHI DIURNO. AF_11/2014	CHI	405,62	407,16	
SINAPI	89242	FRESADORA DE ASFALTO A FRIO SOBRE RODAS, LARGURA FRESAGEM DE 2,0 M, POTÊNCIA 550 HP - CHP DIURNO. AF_11/2014	CHP	1.364,49	1.366,03	
SINAPI	102935	FURADEIRA ELETROMAGNÉTICA, VELOCIDADE (SEM CARGA/ COM CARGA) 450/ 270 RPM, ESPESSURA MÁXIMA DA CHAPA A SER FURADA 50 MM, PORÇA DE ADESÃO MAGNÉTICA 17000 N, POTÊNCIA 1100 W, ALIMENTAÇÃO 220 - 60 HZ, MONOFÁSICA - CHI DIURNO. AF_08/2019	CHI	0,00	0,00	
SINAPI	102934	FURADEIRA ELETROMAGNÉTICA, VELOCIDADE (SEM CARGA/ COM CARGA) 450/ 270 RPM, ESPESSURA MÁXIMA DA CHAPA A SER FURADA 50 MM, PORÇA DE ADESÃO MAGNÉTICA 17000 N, POTÊNCIA 1100 W, ALIMENTAÇÃO 220 - 60 HZ, MONOFÁSICA - CHP DIURNO. AF_08/2019	CHP	0,00	0,00	
SINAPI	93416	GERADOR PORTÁTIL MONOFÁSICO, POTÊNCIA 5500 VA, MOTOR A GASOLINA, POTÊNCIA DO MOTOR 13 CV - CHI DIURNO. AF_03/2016	CHI	0,50	0,50	
SINAPI	93415	GERADOR PORTÁTIL MONOFÁSICO, POTÊNCIA 5500 VA, MOTOR A GASOLINA, POTÊNCIA DO MOTOR 13 CV - CHP DIURNO. AF_03/2016	CHP	11,58	11,58	
SINAPI	5689	GRADE DE DISCO CONTROLE REMOTO REBOCÁVEL, COM 24 DISCOS 24 X 6 MM COM PNEUS PARA TRANSPORTE - CHI DIURNO. AF_06/2014	CHI	6,32	6,32	
SINAPI	5690	GRADE DE DISCO CONTROLE REMOTO REBOCÁVEL, COM 24 DISCOS 24 X 6 MM COM PNEUS PARA TRANSPORTE - CHP DIURNO. AF_06/2014	CHP	4,09	4,09	
SINAPI	5923	GRADE DE DISCO REBOCÁVEL COM 20 DISCOS 24 X 6 MM COM PNEUS PARA TRANSPORTE - CHI DIURNO. AF_06/2014	CHI	3,20	3,20	
SINAPI	5921	GRADE DE DISCO REBOCÁVEL COM 20 DISCOS 24 X 6 MM COM PNEUS PARA TRANSPORTE - CHP DIURNO. AF_06/2014	CHP	4,94	4,94	
SINAPI	95212	GRUA ASCENSIONAL, LANÇA DE 42 M, CAPACIDADE DE 1,5 T A 30 M, ALTURA ATE 39 M - CHI DIURNO. AF_05/2023	CHI	163,67	165,56	
SINAPI	95213	GRUA ASCENSIONAL, LANÇA DE 42 M, CAPACIDADE DE 1,5 T A 30 M, ALTURA ATE 39 M - CHP DIURNO. AF_05/2023	CHP	95,50	97,39	
SINAPI	93272	GRUA ASCENSIONAL, LANÇA DE 30 M, CAPACIDADE DE 1,0 T A 30 M, ALTURA ATE 39 M - CHI DIURNO. AF_05/2023	CHI	100,89	102,78	
SINAPI	93274	GRUA ASCENSIONAL, LANÇA DE 30 M, CAPACIDADE DE 1,0 T A 30 M, ALTURA ATE 39 M - CHP DIURNO. AF_05/2023	CHP	65,80	67,69	
SINAPI	83766	GRUPO DE SOLDAGEM COM GERADOR A DIESEL 60 CV PARA SOLDA ELÉTRICA, SOBRE 04 RODAS, COM MOTOR 4 CILINDROS 600 A - CHI DIURNO. AF_02/2016	CHI	41,75	43,34	
SINAPI	83765	GRUPO DE SOLDAGEM COM GERADOR A DIESEL 60 CV PARA SOLDA ELÉTRICA, SOBRE 04 RODAS, COM MOTOR 4 CILINDROS 600 A - CHP DIURNO. AF_02/2016	CHP	100,77	102,36	
SINAPI	95873	GRUPO GERADOR COM CARENAGEM, MOTOR DIESEL POTÊNCIA STANDART ENTRE 250 E 260 KVA - CHI DIURNO. AF_12/2016	CHI	15,00	15,00	
SINAPI	95872	GRUPO GERADOR COM CARENAGEM, MOTOR DIESEL POTÊNCIA STANDART ENTRE 250 E 260 KVA - CHP DIURNO. AF_12/2016	CHP	295,54	295,54	
SINAPI	104689	GRUPO GERADOR DIESEL, COM CARENAGEM, POTÊNCIA STANDART ENTRE 400 E 460 KVA, VELOCIDADE DE 1800 RPM, FREQUÊNCIA DE 60 HZ - CHI DIURNO. AF_05/2023	CHI	0,00	0,00	
SINAPI	104688	GRUPO GERADOR DIESEL, COM CARENAGEM, POTÊNCIA STANDART ENTRE 400 E 460 KVA, VELOCIDADE DE 1800 RPM, FREQUÊNCIA DE 60 HZ - CHP DIURNO. AF_05/2023	CHP	0,00	0,00	

FONTE	CÓDIGO	DESCRIÇÃO	UNIDADE	CUSTO UNITÁRIO DESONERADO	CUSTO UNITÁRIO NÃO DESONERADO	ORIGEM DO PREÇO
SINAPI	73395	GRUPO GERADOR ESTACIONÁRIO, MOTOR DIESEL POTÊNCIA 170 KVA - CHI DIURNO. AF_02/2016	CHI	10,53	10,53	
SINAPI	73417	GRUPO GERADOR ESTACIONÁRIO, MOTOR DIESEL POTÊNCIA 170 KVA - CHP DIURNO. AF_02/2016	CHP	191,27	191,27	
SINAPI	93428	GRUPO GERADOR ESTACIONÁRIO, POTÊNCIA 150 KVA, MOTOR A DIESEL - CHI DIURNO. AF_03/2016	CHI	9,38	9,38	
SINAPI	93427	GRUPO GERADOR ESTACIONÁRIO, POTÊNCIA 150 KVA, MOTOR A DIESEL - CHP DIURNO. AF_03/2016	CHP	174,43	174,43	
SINAPI	93422	GRUPO GERADOR REBOCÁVEL, POTÊNCIA 66 KVA, MOTOR A DIESEL - CHI DIURNO. AF_03/2016	CHI	6,62	6,62	
SINAPI	93421	GRUPO GERADOR REBOCÁVEL, POTÊNCIA 66 KVA, MOTOR A DIESEL - CHP DIURNO. AF_03/2016	CHP	77,46	77,46	
SINAPI	93282	GUINCHO ELÉTRICO DE COLUNA, CAPACIDADE 400 KG, COM MOTO FREIO, MOTOR TRIFÁSICO DE 1,25 CV - CHI DIURNO. AF_03/2016	CHI	21,28	22,55	
SINAPI	93281	GUINCHO ELÉTRICO DE COLUNA, CAPACIDADE 400 KG, COM MOTO FREIO, MOTOR TRIFÁSICO DE 1,25 CV - CHP DIURNO. AF_03/2016	CHP	22,29	23,56	
SINAPI	104914	GUINDASTE DERRICK, LANÇA DE *20* M, CARGA MÁXIMA 10T, POTÊNCIA 45 KW - CHI DIURNO. AF_01/2024	CHI	0,00	0,00	
SINAPI	104913	GUINDASTE DERRICK, LANÇA DE *20* M, CARGA MÁXIMA 10T, POTÊNCIA 45 KW - CHP DIURNO. AF_01/2024	CHP	0,00	0,00	
SINAPI	102845	GUINDASTE HIDRÁULICO AUTOPROPULIDO, COM LANÇA TRELICADA 40 M, CAPACIDADE MÁXIMA 75 T, EQUIPADO COM CLAMSHHELL - CHI DIURNO. AF_04/2019	CHI	0,00	0,00	
SINAPI	102844	GUINDASTE HIDRÁULICO AUTOPROPULIDO, COM LANÇA TRELICADA 40 M, CAPACIDADE MÁXIMA 75 T, EQUIPADO COM CLAMSHHELL - CHP DIURNO. AF_04/2019	CHP	0,00	0,00	
SINAPI	89273	GUINDASTE HIDRÁULICO AUTOPROPULIDO, COM LANÇA TElescópica 28,80 M, CAPACIDADE MÁXIMA 30 T, POTÊNCIA 97 KW, TRAÇÃO 4 X 4 - CHI DIURNO. AF_11/2014	CHI	106,91	108,80	
SINAPI	89272	GUINDASTE HIDRÁULICO AUTOPROPULIDO, COM LANÇA TElescópica 28,80 M, CAPACIDADE MÁXIMA 30 T, POTÊNCIA 97 KW, TRAÇÃO 4 X 4 - CHP DIURNO. AF_11/2014	CHP	219,61	221,50	
SINAPI	93288	GUINDASTE HIDRÁULICO AUTOPROPULIDO, COM LANÇA TElescópica 40 M, CAPACIDADE MÁXIMA 60 T, POTÊNCIA 260 KW - CHI DIURNO. AF_03/2016	CHI	178,97	180,86	
SINAPI	93287	GUINDASTE HIDRÁULICO AUTOPROPULIDO, COM LANÇA TElescópica 40 M, CAPACIDADE MÁXIMA 60 T, POTÊNCIA 260 KW - CHP DIURNO. AF_03/2016	CHP	352,87	354,76	
SINAPI	104711	GUINDASTE HIDRÁULICO AUTOPROPULIDO, COM LANÇA TRELICADA 41 M, CAPACIDADE MÁXIMA DE ELEVAÇÃO 43 T, POTÊNCIA 230 KW, EQUIPADO COM CAÇAMBA DE ARRASTO (DRAGLINE) DE 0,76 M3 - CHI DIURNO. AF_06/2023	CHI	0,00	0,00	
SINAPI	104710	GUINDASTE HIDRÁULICO AUTOPROPULIDO, COM LANÇA TRELICADA 41 M, CAPACIDADE MÁXIMA DE ELEVAÇÃO 43 T, POTÊNCIA 230 KW, EQUIPADO COM CAÇAMBA DE ARRASTO (DRAGLINE) DE 0,76 M3 - CHP DIURNO. AF_06/2023	CHP	0,00	0,00	
SINAPI	104908	GUINDASTE HIDRÁULICO RODoviÁRIO, LANÇA TElescópica DE *50+20* M, CAPACIDADE MÁXIMA DE 90T, 4 EIXOS, POTÊNCIA 330 KW, MOTOR DIESEL - CHI DIURNO. AF_01/2024	CHI	0,00	0,00	
SINAPI	104907	GUINDASTE HIDRÁULICO RODoviÁRIO, LANÇA TElescópica DE *50+20* M, CAPACIDADE MÁXIMA DE 90T, 4 EIXOS, POTÊNCIA 330 KW, MOTOR DIESEL - CHP DIURNO. AF_01/2024	CHP	0,00	0,00	
SINAPI	102851	GUINDASTE SOBRE ESTEIRAS, COM LANÇA TRELICADA 40 M, CAPACIDADE MÁXIMA 75 T - CHI DIURNO. AF_04/2019	CHI	0,00	0,00	
SINAPI	102850	GUINDASTE SOBRE ESTEIRAS, COM LANÇA TRELICADA 40 M, CAPACIDADE MÁXIMA 75 T - CHP DIURNO. AF_04/2019	CHP	0,00	0,00	
SINAPI	102857	GUINDASTE SOBRE ESTEIRAS, COM LANÇA TRELICADA 40 M, CAPACIDADE MÁXIMA 75 T, EQUIPADO COM CLAMSHHELL - CHI DIURNO. AF_04/2019	CHI	0,00	0,00	
SINAPI	102856	GUINDASTE SOBRE ESTEIRAS, COM LANÇA TRELICADA 40 M, CAPACIDADE MÁXIMA 75 T, EQUIPADO COM CLAMSHHELL - CHP DIURNO. AF_04/2019	CHP	0,00	0,00	
SINAPI	106256	GUINDAUTO HIDRÁULICO, CAPACIDADE MÁXIMA DE CARGA 14340 KG, MOMENTO MÁXIMO DE CARGA 42,3 TM, ALCANCE MÁXIMO HORIZONTAL 16,80 M, INCLUSIVE CAMINHÃO TOCO PBT 23.000 KG, POTÊNCIA DE 256 CV - CHI DIURNO. AF_10/2025	CHI	98,14	100,22	
SINAPI	106251	GUINDAUTO HIDRÁULICO, CAPACIDADE MÁXIMA DE CARGA 14340 KG, MOMENTO MÁXIMO DE CARGA 42,3 TM, ALCANCE MÁXIMO HORIZONTAL 16,80 M, INCLUSIVE CAMINHÃO TOCO PBT 23.000 KG, POTÊNCIA DE 256 CV - CHP DIURNO. AF_10/2025	CHP	325,73	327,81	
SINAPI	93403	GUINDAUTO HIDRÁULICO, CAPACIDADE MÁXIMA DE CARGA 3300 KG, MOMENTO MÁXIMO DE CARGA 5,8 TM, ALCANCE MÁXIMO HORIZONTAL 7,60 M, INCLUSIVE CAMINHÃO TOCO PBT 16.000 KG, POTÊNCIA DE 189 CV - CHI DIURNO. AF_03/2016	CHI	68,87	70,95	
SINAPI	93402	GUINDAUTO HIDRÁULICO, CAPACIDADE MÁXIMA DE CARGA 3300 KG, MOMENTO MÁXIMO DE CARGA 5,8 TM, ALCANCE MÁXIMO HORIZONTAL 7,60 M, INCLUSIVE CAMINHÃO TOCO PBT 16.000 KG, POTÊNCIA DE 189 CV - CHP DIURNO. AF_03/2016	CHP	268,44	270,52	
SINAPI	5930	GUINDAUTO HIDRÁULICO, CAPACIDADE MÁXIMA DE CARGA 6200 KG, MOMENTO MÁXIMO DE CARGA 11,7 TM, ALCANCE MÁXIMO HORIZONTAL 9,70 M, INCLUSIVE CAMINHÃO TOCO PBT 16.000 KG, POTÊNCIA DE 189 CV - CHI DIURNO. AF_06/2014	CHI	72,03	74,11	
SINAPI	5928	GUINDAUTO HIDRÁULICO, CAPACIDADE MÁXIMA DE CARGA 6200 KG, MOMENTO MÁXIMO DE CARGA 11,7 TM, ALCANCE MÁXIMO HORIZONTAL 9,70 M, INCLUSIVE CAMINHÃO TOCO PBT 16.000 KG, POTÊNCIA DE 189 CV - CHP DIURNO. AF_06/2014	CHP	274,49	276,57	
SINAPI	105845	GUINDAUTO HIDRÁULICO, CAPACIDADE MÁXIMA DE CARGA 6200 KG, MOMENTO MÁXIMO DE CARGA 11,7 TM, ALCANCE MÁXIMO HORIZONTAL 9,70 M, INCLUSIVE CAMINHÃO TOCO PBT 16.000 KG, POTÊNCIA DE 189 CV E CESTA AÉREA COM ISOLAMENTO CLASSE C - CHI DIURNO. AF_01/2025	CHI	0,00	0,00	
SINAPI	105844	GUINDAUTO HIDRÁULICO, CAPACIDADE MÁXIMA DE CARGA 6200 KG, MOMENTO MÁXIMO DE CARGA 11,7 TM, ALCANCE MÁXIMO HORIZONTAL 9,70 M, INCLUSIVE CAMINHÃO TOCO PBT 16.000 KG, POTÊNCIA DE 189 CV E CESTA AÉREA COM ISOLAMENTO CLASSE C - CHP DIURNO. AF_01/2025	CHP	0,00	0,00	
SINAPI	91635	GUINDAUTO HIDRÁULICO, CAPACIDADE MÁXIMA DE CARGA 6500 KG, MOMENTO MÁXIMO DE CARGA 5,8 TM, ALCANCE MÁXIMO HORIZONTAL 7,60 M, INCLUSIVE CAMINHÃO TOCO PBT 9.700 KG, POTÊNCIA DE 160 CV - CHI DIURNO. AF_08/2015	CHI	63,61	65,69	
SINAPI	91634	GUINDAUTO HIDRÁULICO, CAPACIDADE MÁXIMA DE CARGA 6500 KG, MOMENTO MÁXIMO DE CARGA 5,8 TM, ALCANCE MÁXIMO HORIZONTAL 7,60 M, INCLUSIVE CAMINHÃO TOCO PBT 9.700 KG, POTÊNCIA DE 160 CV - CHP DIURNO. AF_08/2015	CHP	232,87	234,95	
SINAPI	105985	GUINDAUTO HIDRÁULICO, CAPACIDADE MÁXIMA DE CARGA 8500 KG, MOMENTO MÁXIMO DE CARGA 30,4 TM, ALCANCE MÁXIMO HORIZONTAL 14,30 M, INCLUSIVE CAMINHÃO TRUCADO PBT 23.000 KG, POTÊNCIA DE 256 CV E CARROCERIA FIXA ABERTA DE MADEIRA - CHI DIURNO. AF_05/2025	CHI	95,34	97,42	
SINAPI	105984	GUINDAUTO HIDRÁULICO, CAPACIDADE MÁXIMA DE CARGA 8500 KG, MOMENTO MÁXIMO DE CARGA 30,4 TM, ALCANCE MÁXIMO HORIZONTAL 14,30 M, INCLUSIVE CAMINHÃO TRUCADO PBT 23.000 KG, POTÊNCIA DE 256 CV E CARROCERIA FIXA ABERTA DE MADEIRA - CHP DIURNO. AF_05/2025	CHP	320,39	322,47	
SINAPI	98765	INVERSOR DE SOLDA MONOFÁSICO DE 160 A, POTÊNCIA DE 7000 W, TENSÃO DE 220 V, TURBO VENTILADO, PROTEÇÃO POR TERMOSTATO, PARA ELETRODOS DE 2,0 A 4,0 MM - CHI DIURNO. AF_06/2018	CHI	0,13	0,13	
SINAPI	98764	INVERSOR DE SOLDA MONOFÁSICO DE 160 A, POTÊNCIA DE 7000 W, TENSÃO DE 220 V, TURBO VENTILADO, PROTEÇÃO POR TERMOSTATO, PARA ELETRODOS DE 2,0 A 4,0 MM - CHP DIURNO. AF_06/2018	CHP	5,98	5,98	
SINAPI	99834	LAVADORA DE ALTA PRESSAO (LAVA-JATO) PARA AGUA FRIA, PRESSAO DE OPERACAO ENTRE 1400 E 1900 LIP/POLZ, VAZAO MAXIMA ENTRE 400 E 700 L/H - CHI DIURNO. AF_05/2023	CHI	0,24	0,24	
SINAPI	99833	LAVADORA DE ALTA PRESSAO (LAVA-JATO) PARA AGUA FRIA, PRESSAO DE OPERACAO ENTRE 1400 E 1900 LIP/POLZ, VAZAO MAXIMA ENTRE 400 E 700 L/H - CHP DIURNO. AF_05/2023	CHP	4,62	4,62	
SINAPI	104521	LIXADEIRA DE PAREDE, COM LED, POTÊNCIA 750 W, FREQUÊNCIA 60 HZ, VELOCIDADE 1000 A 2100 RPM, DIÂMETRO DA LIXA 225 MM - CHI DIURNO AF_12/2022	CHI	0,00	0,00	
SINAPI	104520	LIXADEIRA DE PAREDE, COM LED, POTÊNCIA 750 W, FREQUÊNCIA 60 HZ, VELOCIDADE 1000 A 2100 RPM, DIÂMETRO DA LIXA 225 MM - CHP DIURNO. AF_12/2022	CHP	0,00	0,00	
SINAPI	90687	MANIPULADOR TELESCÓPICO, POTÊNCIA DE 85 HP, CAPACIDADE DE CARGA DE 3.500 KG, ALTURA MÁXIMA DE ELEVAÇÃO DE 12,3 M - CHI DIURNO. AF_05/2023	CHI	71,89	73,43	
SINAPI	90686	MANIPULADOR TELESCÓPICO, POTÊNCIA DE 85 HP, CAPACIDADE DE CARGA DE 3.500 KG, ALTURA MÁXIMA DE ELEVAÇÃO DE 12,3 M - CHP DIURNO. AF_05/2023	CHP	170,67	172,21	
SINAPI	5952	MARTELETE OU ROMPEDOR PNEUMÁTICO MANUAL, 28 KG, COM SILENCIADOR - CHI DIURNO. AF_07/2016	CHI	21,52	22,79	
SINAPI	5795	MARTELETE OU ROMPEDOR PNEUMÁTICO MANUAL, 28 KG, COM SILENCIADOR - CHP DIURNO. AF_07/2016	CHP	22,26	23,53	
SINAPI	104657	MARTELETE PERFORADOR/ROMPEDOR ELÉTRICO, POTÊNCIA 800 W, 220 V - CHI DIURNO. AF_05/2023	CHI	0,00	0,00	
SINAPI	104656	MARTELETE PERFORADOR/ROMPEDOR ELÉTRICO, POTÊNCIA 800 W, 220 V - CHP DIURNO. AF_05/2023	CHP	0,00	0,00	
SINAPI	102274	MARTELO DEMOLIDOR ELÉTRICO, COM POTÊNCIA DE 2.000 W, 1.000 IMPACTOS POR MINUTO, PESO DE 30 KG - CHI DIURNO. AF_01/2021	CHI	1,24	1,24	
SINAPI	102275	MARTELO DEMOLIDOR ELÉTRICO, COM POTÊNCIA DE 2.000 W, 1.000 IMPACTOS POR MINUTO, PESO DE 30 KG - CHP DIURNO. AF_01/2021	CHP	4,13	4,13	
SINAPI	95259	MARTELO DEMOLIDOR PNEUMÁTICO MANUAL, 32 KG - CHI DIURNO. AF_09/2016	CHI	22,27	23,54	
SINAPI	95258	MARTELO DEMOLIDOR PNEUMÁTICO MANUAL, 32 KG - CHP DIURNO. AF_09/2016	CHP	23,77	25,04	
SINAPI	105917	MARTELO PERFORADOR PNEUMÁTICO MANUAL, HASTE 19 X 108 MM, *11* KG - CHI DIURNO. AF_02/2025	CHI	22,05	23,32	
SINAPI	105916	MARTELO PERFORADOR PNEUMÁTICO MANUAL, HASTE 19 X 108 MM, *11* KG - CHP DIURNO. AF_02/2025	CHP	23,33	24,60	
SINAPI	103794	MINI GUINDASTE ARANHA SOBRE ESTEIRAS E LANÇA TElescópica, CAPACIDADE MÁXIMA DE CARGA 3,0 TON, RAIo MÁXIMO DE TRABALHO 8,25 M, ALTURA DE LANÇA DO SOLO 9,2 M, 55 M DE CABO DE AÇO 8 MM, MOTOR ELÉTRICO 220/380 VOLTS TRIFÁSICO - CHI DIURNO. AF_03/2022	CHI	0,00	0,00	
SINAPI	103793	MINI GUINDASTE ARANHA SOBRE ESTEIRAS E LANÇA TElescópica, CAPACIDADE MÁXIMA DE CARGA 3,0 TON, RAIo MÁXIMO DE TRABALHO 8,25 M, ALTURA DE LANÇA DO SOLO 9,2 M, 55 M DE CABO DE AÇO 8 MM, MOTOR ELÉTRICO 220/380 VOLTS TRIFÁSICO - CHP DIURNO. AF_03/2022	CHP	0,00	0,00	
SINAPI	96156	MINICARREGADEIRA SOBRE RODAS POTENCIA 47HP CAPACIDADE OPERACAO 646 KG, COM VASSOURA MECANICA ACOPLADA - CHI DIURNO. AF_03/2017	CHI	63,34	64,88	
SINAPI	96158	MINICARREGADEIRA SOBRE RODAS POTENCIA 47HP CAPACIDADE OPERACAO 646 KG, COM VASSOURA MECANICA ACOPLADA - CHP DIURNO. AF_03/2017	CHP	143,46	145,00	
SINAPI	90693	MINICARREGADEIRA SOBRE RODAS, POTÊNCIA LÍQUIDA DE 47 HP, CAPACIDADE NOMINAL DE OPERAÇÃO DE 646 KG - CHI DIURNO. AF_06/2015	CHI	58,66	60,20	
SINAPI	90692	MINICARREGADEIRA SOBRE RODAS, POTÊNCIA LÍQUIDA DE 47 HP, CAPACIDADE NOMINAL DE OPERAÇÃO DE 646 KG - CHP DIURNO. AF_06/2015	CHP	134,15	135,69	
SINAPI	96246	MINIESCAVADEIRA SOBRE ESTEIRAS, POTÊNCIA LÍQUIDA DE *30* HP, PESO OPERACIONAL DE *3.500* KG - CHI DIURNO. AF_04/2017	CHI	63,65	65,24	
SINAPI	96245	MINIESCAVADEIRA SOBRE ESTEIRAS, POTÊNCIA LÍQUIDA DE *30* HP, PESO OPERACIONAL DE *3.500* KG - CHP DIURNO. AF_04/2017	CHP	119,15	120,74	
SINAPI	88404	MISTURADOR DE ARGAMASSA, EIXO HORIZONTAL, CAPACIDADE DE MISTURA 160 KG, MOTOR ELÉTRICO POTÊNCIA 3 CV - CHI DIURNO. AF_05/2023	CHI	1,07	1,07	
SINAPI	88399	MISTURADOR DE ARGAMASSA, EIXO HORIZONTAL, CAPACIDADE DE MISTURA 160 KG, MOTOR ELÉTRICO POTÊNCIA 3 CV - CHP DIURNO. AF_05/2023	CHP	3,82	3,82	

FUNTE	CÓDIGO	DESCRIÇÃO	UNIDADE	CUSTO UNITÁRIO DESONERADO	CUSTO UNITÁRIO NÃO DESONERADO	ORIGEM DO PREÇO
SINAPI	88392	MISTURADOR DE ARGAMASSA, EIXO HORIZONTAL, CAPACIDADE DE MISTURA 300 KG, MOTOR ELÉTRICO POTÊNCIA 5 CV - CHI DIURNO. AF_05/2023	CHI	1,13	1,13	
SINAPI	88386	MISTURADOR DE ARGAMASSA, EIXO HORIZONTAL, CAPACIDADE DE MISTURA 300 KG, MOTOR ELÉTRICO POTÊNCIA 5 CV - CHP DIURNO. AF_05/2023	CHP	5,14	5,14	
SINAPI	88398	MISTURADOR DE ARGAMASSA, EIXO HORIZONTAL, CAPACIDADE DE MISTURA 600 KG, MOTOR ELÉTRICO POTÊNCIA 7,5 CV - CHI DIURNO. AF_05/2023	CHI	1,34	1,34	
SINAPI	88393	MISTURADOR DE ARGAMASSA, EIXO HORIZONTAL, CAPACIDADE DE MISTURA 600 KG, MOTOR ELÉTRICO POTÊNCIA 7,5 CV - CHP DIURNO. AF_05/2023	CHP	7,04	7,04	
SINAPI	90638	MISTURADOR DUPLO HORIZONTAL DE ALTA TURBULÊNCIA, CAPACIDADE / VOLUME 2 X 500 LITROS, MOTORES ELÉTRICOS MÍNIMO 5 CV CADA, PARA NATA CIMENTO, ARGAMASSA E OUTROS - CHI DIURNO. AF_06/2015	CHI	5,38	5,38	
SINAPI	90637	MISTURADOR DUPLO HORIZONTAL DE ALTA TURBULÊNCIA, CAPACIDADE / VOLUME 2 X 500 LITROS, MOTORES ELÉTRICOS MÍNIMO 5 CV CADA, PARA NATA CIMENTO, ARGAMASSA E OUTROS - CHP DIURNO. AF_06/2015	CHP	16,16	16,16	
SINAPI	103243	MISTURADOR PARA PREPARO DE LAMA ESTABILIZANTE COM CAPACIDADE DE *4000* L, COM BOMBA CENTRÍFUGA 5,5 HP A 23,07 HP, PARA SISTEMA DE FURO DIRECIONAL - CHI DIURNO. AF_05/2023	CHI	0,00	0,00	
SINAPI	103242	MISTURADOR PARA PREPARO DE LAMA ESTABILIZANTE COM CAPACIDADE DE *4000* L, COM BOMBA CENTRÍFUGA 5,5 HP A 23,07 HP, PARA SISTEMA DE FURO DIRECIONAL - CHP DIURNO. AF_05/2023	CHP	0,00	0,00	
SINAPI	5806	MOTOBOMBA CENTRÍFUGA, MOTOR A GASOLINA, POTÊNCIA 5,42 HP, BOCAIS 1 1/2" X 1", DIÂMETRO ROTOR 143 MM HM/Q = 6 MCA / 16,8 M3/H A 38 MCA / 6,6 M3/H - CHI DIURNO. AF_06/2014	CHI	0,29	0,29	
SINAPI	73536	MOTOBOMBA CENTRÍFUGA, MOTOR A GASOLINA, POTÊNCIA 5,42 HP, BOCAIS 1 1/2" X 1", DIÂMETRO ROTOR 143 MM HM/Q = 6 MCA / 16,8 M3/H A 38 MCA / 6,6 M3/H - CHP DIURNO. AF_06/2014	CHP	20,88	20,88	
SINAPI	7043	MOTOBOMBA TRASH PARA ÁGUA SUJA AUTO ESCORVANTE, MOTOR GASOLINA DE 6,41 HP, DIÂMETROS DE SUÇÃO X RECALQUE: 3" X 3", HM/Q = 10 MCA / 60 M3/H A 23 MCA / 0 M3/H - CHI DIURNO. AF_10/2014	CHI	0,37	0,37	
SINAPI	7042	MOTOBOMBA TRASH PARA ÁGUA SUJA AUTO ESCORVANTE, MOTOR GASOLINA DE 6,41 HP, DIÂMETROS DE SUÇÃO X RECALQUE: 3" X 3", HM/Q = 10 MCA / 60 M3/H A 23 MCA / 0 M3/H - CHP DIURNO. AF_10/2014	CHP	24,69	24,69	
SINAPI	5934	MOTONIVELADORA POTÊNCIA BÁSICA LÍQUIDA (PRIMEIRA MARCHA) 125 HP, PESO BRUTO 13032 KG, LARGURA DA LÂMINA DE 3,7 M - CHI DIURNO. AF_06/2014	CHI	98,37	100,68	
SINAPI	5932	MOTONIVELADORA POTÊNCIA BÁSICA LÍQUIDA (PRIMEIRA MARCHA) 125 HP, PESO BRUTO 13032 KG, LARGURA DA LÂMINA DE 3,7 M - CHP DIURNO. AF_06/2014	CHP	257,84	260,15	
SINAPI	96159	MÁQUINA DEMARCADORA DE FAIXA DE TRÁFEGO À FRIO, AUTOPROPELIDA, POTÊNCIA 38 HP - CHI DIURNO. AF_07/2016	CHI	98,32	99,86	
SINAPI	95133	MÁQUINA DEMARCADORA DE FAIXA DE TRÁFEGO À FRIO, AUTOPROPELIDA, POTÊNCIA 38 HP - CHP DIURNO. AF_07/2016	CHP	194,33	195,87	
SINAPI	102986	MÁQUINA DEMARCADORA DE FAIXA DE TRÁFEGO À FRIO, TRACÇÃO MANUAL, 4 CV, PRESSÃO MAX 3300 PSI, TANQUE 20 L - CHI DIURNO. AF_06/2021	CHI	0,00	0,00	
SINAPI	102987	MÁQUINA DEMARCADORA DE FAIXA DE TRÁFEGO À FRIO, TRACÇÃO MANUAL, 4 CV, PRESSÃO MAX 3300 PSI, TANQUE 20 L - CHP DIURNO. AF_06/2021	CHP	0,00	0,00	
SINAPI	92961	MÁQUINA EXTRUSORA DE CONCRETO PARA GUIAS E SARJETAS, MOTOR A DIESEL, POTÊNCIA 14 CV - CHI DIURNO. AF_12/2015	CHI	5,22	5,22	
SINAPI	92960	MÁQUINA EXTRUSORA DE CONCRETO PARA GUIAS E SARJETAS, MOTOR A DIESEL, POTÊNCIA 14 CV - CHP DIURNO. AF_12/2015	CHP	19,05	19,05	
SINAPI	102863	MÁQUINA FORMER DOBRAS DIVERSAS: 220V/380V TRIFÁSICO OU MONOFÁSICO, CAPACIDADE 0,5-1,27MM, MOTOR 2CV - CHI DIURNO. AF_05/2023	CHI	0,00	0,00	
SINAPI	102862	MÁQUINA FORMER DOBRAS DIVERSAS: 220V/380V TRIFÁSICO OU MONOFÁSICO, CAPACIDADE 0,5-1,27MM, MOTOR 2CV - CHP DIURNO. AF_05/2023	CHP	0,00	0,00	
SINAPI	93409	MÁQUINA JATO DE PRESSÃO PORTÁTIL, CAMARA DE 1 SAIDA, CAPACIDADE 280 L DIAMETRO 670 MM, BICO DE JATO CURTO VENTURI DE 5/16", MANGUEIRA DE 1" COM COMPRESSOR DE AR REBOCÁVEL 189 PCM E MOTOR DIESEL 63 CV - CHI DIURNO. AF_05/2023	CHI	32,44	33,84	
SINAPI	93408	MÁQUINA JATO DE PRESSÃO PORTÁTIL, CAMARA DE 1 SAIDA, CAPACIDADE 280 L DIAMETRO 670 MM, BICO DE JATO CURTO VENTURI DE 5/16", MANGUEIRA DE 1" COM COMPRESSOR DE AR REBOCÁVEL 189 PCM E MOTOR DIESEL 63 CV - CHP DIURNO. AF_05/2023	CHP	88,46	89,86	
SINAPI	102941	MÁQUINA METALEIRA UNIVERSAL MODELO IW 110/180 BTD - CHI DIURNO. AF_05/2023	CHI	0,00	0,00	
SINAPI	102940	MÁQUINA METALEIRA UNIVERSAL MODELO IW 110/180 BTD - CHP DIURNO. AF_05/2023	CHP	0,00	0,00	
SINAPI	103164	MÁQUINA PARA SOLDAR POR ELETROFUSÃO PARA TUBOS DE POLIETILENO DE ALTA DENSIDADE (PEAD) COM DIÂMETRO EXTERNO DE 20 A 1600 MM, POTÊNCIA DE 3500 W - CHI DIURNO. AF_05/2023	CHI	0,00	0,00	
SINAPI	103163	MÁQUINA PARA SOLDAR POR ELETROFUSÃO PARA TUBOS DE POLIETILENO DE ALTA DENSIDADE (PEAD) COM DIÂMETRO EXTERNO DE 20 A 1600 MM, POTÊNCIA DE 3500 W - CHP DIURNO. AF_05/2023	CHP	0,00	0,00	
SINAPI	103158	MÁQUINA PARA SOLDAR POR ELETROFUSÃO PARA TUBOS DE POLIETILENO DE ALTA DENSIDADE (PEAD) COM DIÂMETRO EXTERNO DE 20 A 800 MM, POTÊNCIA ENTRE 2750 E 3000 W - CHI DIURNO. AF_05/2023	CHI	0,00	0,00	
SINAPI	103157	MÁQUINA PARA SOLDAR POR ELETROFUSÃO PARA TUBOS DE POLIETILENO DE ALTA DENSIDADE (PEAD) COM DIÂMETRO EXTERNO DE 20 A 800 MM, POTÊNCIA ENTRE 2750 E 3000 W - CHP DIURNO. AF_05/2023	CHP	0,00	0,00	
SINAPI	103176	MÁQUINA PARA SOLDAR POR TERMOFUSÃO PARA TUBOS DE POLIETILENO DE ALTA DENSIDADE (PEAD) COM DIÂMETRO EXTERNO DE 315 A 630 MM, POTÊNCIA ENTRE 8000 E 12350 W - CHI DIURNO. AF_05/2023	CHI	0,00	0,00	
SINAPI	103175	MÁQUINA PARA SOLDAR POR TERMOFUSÃO PARA TUBOS DE POLIETILENO DE ALTA DENSIDADE (PEAD) COM DIÂMETRO EXTERNO DE 315 A 630 MM, POTÊNCIA ENTRE 8000 E 12350 W - CHP DIURNO. AF_05/2023	CHP	0,00	0,00	
SINAPI	103182	MÁQUINA PARA SOLDAR POR TERMOFUSÃO PARA TUBOS DE POLIETILENO DE ALTA DENSIDADE (PEAD) COM DIÂMETRO EXTERNO DE 710 A 1200 MM, POTÊNCIA ENTRE 16000 E 29500 W - CHI DIURNO. AF_05/2023	CHI	0,00	0,00	
SINAPI	103181	MÁQUINA PARA SOLDAR POR TERMOFUSÃO PARA TUBOS DE POLIETILENO DE ALTA DENSIDADE (PEAD) COM DIÂMETRO EXTERNO DE 710 A 1200 MM, POTÊNCIA ENTRE 16000 E 29500 W - CHP DIURNO. AF_05/2023	CHP	0,00	0,00	
SINAPI	103170	MÁQUINA PARA SOLDAR POR TERMOFUSÃO PARA TUBOS DE POLIETILENO DE ALTA DENSIDADE (PEAD) COM DIÂMETRO EXTERNO DE 90 A 315 MM, POTÊNCIA ENTRE 2500 E 5350 W - CHI DIURNO. AF_05/2023	CHI	0,00	0,00	
SINAPI	103169	MÁQUINA PARA SOLDAR POR TERMOFUSÃO PARA TUBOS DE POLIETILENO DE ALTA DENSIDADE (PEAD) COM DIÂMETRO EXTERNO DE 90 A 315 MM, POTÊNCIA ENTRE 2500 E 5350 W - CHP DIURNO. AF_05/2023	CHP	0,00	0,00	
SINAPI	102869	MÁQUINA SOLDA ARCO COM PISTOLA DE SOLDAGEM PARA STUD BOLT DE 5 MM A 22 MM - CHI DIURNO. AF_05/2023	CHI	0,00	0,00	
SINAPI	102868	MÁQUINA SOLDA ARCO COM PISTOLA DE SOLDAGEM PARA STUD BOLT DE 5 MM A 22 MM - CHP DIURNO. AF_05/2023	CHP	0,00	0,00	
SINAPI	106326	PENEIRA ROTATIVA COM MOTOR ELÉTRICO MONOFÁSICO DE *0,5 A 1,0* CV, CILINDRO COM DIÂMETRO DE *0,48 A 0,85* M E COMPRIMENTO DE *1,0 A 1,65* M - CHI DIURNO. AF_11/2025	CHI	0,00	0,00	
SINAPI	106325	PENEIRA ROTATIVA COM MOTOR ELÉTRICO MONOFÁSICO DE *0,5 A 1,0* CV, CILINDRO COM DIÂMETRO DE *0,48 A 0,85* M E COMPRIMENTO DE *1,0 A 1,65* M - CHP DIURNO. AF_11/2025	CHP	0,00	0,00	
SINAPI	92113	PENEIRA ROTATIVA COM MOTOR ELÉTRICO TRIFÁSICO DE 2 CV, CILINDRO DE 1 M X 0,60 M, COM FUCOS DE 3,17 MM - CHI DIURNO. AF_05/2023	CHI	1,25	1,25	
SINAPI	92112	PENEIRA ROTATIVA COM MOTOR ELÉTRICO TRIFÁSICO DE 2 CV, CILINDRO DE 1 M X 0,60 M, COM FUCOS DE 3,17 MM - CHP DIURNO. AF_05/2023	CHP	3,72	3,72	
SINAPI	90675	PERFURATRIZ COM TORRE METÁLICA PARA EXECUÇÃO DE ESTACA HÉLICE CONTÍNUA, PROFUNDIDADE MÁXIMA DE 30 M, DIÂMETRO MÁXIMO DE 800 MM, POTÊNCIA INSTALADA DE 268 HP, MESA ROTATIVA COM TORQUE MÁXIMO DE 170 KNM - CHI DIURNO. AF_06/2015	CHI	336,24	337,96	
SINAPI	90674	PERFURATRIZ COM TORRE METÁLICA PARA EXECUÇÃO DE ESTACA HÉLICE CONTÍNUA, PROFUNDIDADE MÁXIMA DE 30 M, DIÂMETRO MÁXIMO DE 800 MM, POTÊNCIA INSTALADA DE 268 HP, MESA ROTATIVA COM TORQUE MÁXIMO DE 170 KNM - CHP DIURNO. AF_06/2015	CHP	760,29	762,01	
SINAPI	93225	PERFURATRIZ COM TORRE METÁLICA PARA EXECUÇÃO DE ESTACA HÉLICE CONTÍNUA, PROFUNDIDADE MÁXIMA DE 32 M, DIÂMETRO MÁXIMO DE 1000 MM, POTÊNCIA INSTALADA DE 350 HP, MESA ROTATIVA COM TORQUE MÁXIMO DE 263 KNM - CHI DIURNO. AF_03/2016	CHI	501,38	503,10	
SINAPI	93224	PERFURATRIZ COM TORRE METÁLICA PARA EXECUÇÃO DE ESTACA HÉLICE CONTÍNUA, PROFUNDIDADE MÁXIMA DE 32 M, DIÂMETRO MÁXIMO DE 1000 MM, POTÊNCIA INSTALADA DE 350 HP, MESA ROTATIVA COM TORQUE MÁXIMO DE 263 KNM - CHP DIURNO. AF_03/2016	CHP	1.124,66	1.126,38	
SINAPI	104696	PERFURATRIZ DE COROA DIAMANTADA PARA CONCRETO, DIÂMETRO ATÉ 250 MM, MOTOR ELÉTRICO 220 V, POTÊNCIA 2.500 W - CHI DIURNO. AF_05/2023	CHI	27,80	29,52	
SINAPI	104695	PERFURATRIZ DE COROA DIAMANTADA PARA CONCRETO, DIÂMETRO ATÉ 250 MM, MOTOR ELÉTRICO 220 V, POTÊNCIA 2.500 W - CHP DIURNO. AF_05/2023	CHP	31,05	32,77	
SINAPI	90681	PERFURATRIZ HIDRÁULICA SOBRE CAMINHÃO COM TRADO CURTO ACOPLADO, PROFUNDIDADE MÁXIMA DE 20 M, DIÂMETRO MÁXIMO DE 1500 MM, POTÊNCIA INSTALADA DE 137 HP, MESA ROTATIVA COM TORQUE MÁXIMO DE 30 KNM - CHI DIURNO. AF_06/2015	CHI	167,45	169,17	
SINAPI	90680	PERFURATRIZ HIDRÁULICA SOBRE CAMINHÃO COM TRADO CURTO ACOPLADO, PROFUNDIDADE MÁXIMA DE 20 M, DIÂMETRO MÁXIMO DE 1500 MM, POTÊNCIA INSTALADA DE 137 HP, MESA ROTATIVA COM TORQUE MÁXIMO DE 30 KNM - CHP DIURNO. AF_06/2015	CHP	396,41	398,13	
SINAPI	102875	PERFURATRIZ HIDRÁULICA SOBRE ESTEIRA, TORQUE MÁXIMO 161 KNM, PROFUNDIDADE MÁXIMA 54 M, DIÂMETRO MÁXIMO 1500 MM, POTÊNCIA MOTOR 268 HP - CHI DIURNO. AF_04/2019	CHI	478,84	480,56	
SINAPI	102874	PERFURATRIZ HIDRÁULICA SOBRE ESTEIRA, TORQUE MÁXIMO 161 KNM, PROFUNDIDADE MÁXIMA 54 M, DIÂMETRO MÁXIMO 1500 MM, POTÊNCIA MOTOR 268 HP - CHP DIURNO. AF_04/2019	CHP	1.042,93	1.044,65	
SINAPI	102965	PERFURATRIZ HIDRÁULICA SOBRE ESTEIRA, TORQUE MÁXIMO 98 KNM, PROFUNDIDADE MÁXIMA 25 M, DIÂMETRO MÁXIMO 115 MM, POTÊNCIA MOTOR 190 HP - CHI DIURNO. AF_02/2021	CHI	246,08	247,80	
SINAPI	102964	PERFURATRIZ HIDRÁULICA SOBRE ESTEIRA, TORQUE MÁXIMO 98 KNM, PROFUNDIDADE MÁXIMA 25 M, DIÂMETRO MÁXIMO 115 MM, POTÊNCIA MOTOR 190 HP - CHP DIURNO. AF_02/2021	CHP	492,19	493,91	
SINAPI	90626	PERFURATRIZ MANUAL, TORQUE MÁXIMO 83 N.M, POTÊNCIA 5 CV, COM DIÂMETRO MÁXIMO 4" - CHI DIURNO. AF_06/2015	CHI	4,62	4,62	
SINAPI	90625	PERFURATRIZ MANUAL, TORQUE MÁXIMO 83 N.M, POTÊNCIA 5 CV, COM DIÂMETRO MÁXIMO 4" - CHP DIURNO. AF_06/2015	CHP	12,32	12,32	
SINAPI	102881	PERFURATRIZ PARA EXECUÇÃO DE ESTACAS SECANTES, TIPO HÉLICE CONTÍNUA COM CABEÇOTE DUPLO E TUBO METÁLICO - CHI DIURNO. AF_04/2019	CHI	655,06	656,78	
SINAPI	102880	PERFURATRIZ PARA EXECUÇÃO DE ESTACAS SECANTES, TIPO HÉLICE CONTÍNUA COM CABEÇOTE DUPLO E TUBO METÁLICO - CHP DIURNO. AF_04/2019	CHP	1.452,14	1.453,86	
SINAPI	103225	PERFURATRIZ PARA FURO DIRECIONAL HORIZONTAL (HDD) COM CAPACIDADE ATÉ 89 KN, POTÊNCIA 24,8 HP A 80 HP (INCLUSO FERRAMENTAS E LOCALIZADOR) - CHI DIURNO. AF_05/2023	CHI	218,80	220,52	
SINAPI	103224	PERFURATRIZ PARA FURO DIRECIONAL HORIZONTAL (HDD) COM CAPACIDADE ATÉ 89 KN, POTÊNCIA 24,8 HP A 80 HP (INCLUSO FERRAMENTAS E LOCALIZADOR) - CHP DIURNO. AF_05/2023	CHP	442,90	444,62	

FONTE	CÓDIGO	DESCRIÇÃO	UNIDADE	CUSTO UNITÁRIO DESONERADO	CUSTO UNITÁRIO NÃO DESONERADO	ORIGEM DO PREÇO
SINAPI	103237	PERFURATRIZ PARA FURO DIRECIONAL HORIZONTAL (HDD) COM CAPACIDADE DE 201 KN A 560 KN, POTÊNCIA 200 HP A 260 HP (INCLUSO FERRAMENTAS E LOCALIZADOR) - CHI DIURNO. AF_05/2023	CHI	629,59	631,31	
SINAPI	103236	PERFURATRIZ PARA FURO DIRECIONAL HORIZONTAL (HDD) COM CAPACIDADE DE 201 KN A 560 KN, POTÊNCIA 200 HP A 260 HP (INCLUSO FERRAMENTAS E LOCALIZADOR) - CHP DIURNO. AF_05/2023	CHP	1.354,81	1.356,53	
SINAPI	103231	PERFURATRIZ PARA FURO DIRECIONAL HORIZONTAL (HDD) COM CAPACIDADE DE 90 KN A 200 KN, POTÊNCIA 100 HP A 160 HP (INCLUSO FERRAMENTAS E LOCALIZADOR) - CHI DIURNO. AF_05/2023	CHI	467,54	469,26	
SINAPI	103230	PERFURATRIZ PARA FURO DIRECIONAL HORIZONTAL (HDD) COM CAPACIDADE DE 90 KN A 200 KN, POTÊNCIA 100 HP A 160 HP (INCLUSO FERRAMENTAS E LOCALIZADOR) - CHP DIURNO. AF_05/2023	CHP	988,24	989,96	
SINAPI	102975	PERFURATRIZ ROTATIVA SOBRE ESTEIRA, TORQUE MÁXIMO 2500 KGM, POTÊNCIA 110 HP, MOTOR DIESEL - CHI DIURNO. AF_05/2017	CHI	144,44	146,16	
SINAPI	102976	PERFURATRIZ ROTATIVA SOBRE ESTEIRA, TORQUE MÁXIMO 2500 KGM, POTÊNCIA 110 HP, MOTOR DIESEL - CHP DIURNO. AF_05/2017	CHP	279,63	281,35	
SINAPI	90632	PERFURATRIZ SOBRE ESTEIRA, TORQUE MÁXIMO 600 KGF, PESO MÉDIO 1000 KG, POTÊNCIA 20 HP, DIÂMETRO MÁXIMO 10" - CHI DIURNO. AF_06/2015	CHI	95,23	96,95	
SINAPI	90631	PERFURATRIZ SOBRE ESTEIRA, TORQUE MÁXIMO 600 KGF, PESO MÉDIO 1000 KG, POTÊNCIA ENTRE 50 E 60 HP, DIÂMETRO MÁXIMO 10" - CHP DIURNO. AF_06/2015	CHP	164,38	166,10	
SINAPI	95709	PERFURATRIZ SOBRE ESTEIRA, TORQUE MÁXIMO 600 KGF, POTÊNCIA ENTRE 50 E 60 HP, DIÂMETRO MÁXIMO 10" - CHI DIURNO. AF_11/2016	CHI	95,91	97,63	
SINAPI	95708	PERFURATRIZ SOBRE ESTEIRA, TORQUE MÁXIMO 600 KGF, POTÊNCIA ENTRE 50 E 60 HP, DIÂMETRO MÁXIMO 10" - CHP DIURNO. AF_11/2016	CHP	168,22	169,94	
SINAPI	91278	PLACA VIBRATÓRIA REVERSÍVEL COM MOTOR 4 TEMPOS A GASOLINA, FORÇA CENTRÍFUGA DE 25 KN (2500 KGF), POTÊNCIA 5,5 CV - CHI DIURNO. AF_08/2015	CHI	0,77	0,77	
SINAPI	91277	PLACA VIBRATÓRIA REVERSÍVEL COM MOTOR 4 TEMPOS A GASOLINA, FORÇA CENTRÍFUGA DE 25 KN (2500 KGF), POTÊNCIA 5,5 CV - CHP DIURNO. AF_08/2015	CHP	10,04	10,04	
SINAPI	102887	PLATAFORMA ELEVATÓRIA - CHI DIURNO. AF_04/2019	CHI	0,00	0,00	
SINAPI	102886	PLATAFORMA ELEVATÓRIA - CHP DIURNO. AF_04/2019	CHP	0,00	0,00	
SINAPI	95277	POLIDORA DE PISO (POLITRIZ), PESO DE 100KG, DIÂMETRO 450 MM, MOTOR ELÉTRICO, POTÊNCIA 4 HP - CHI DIURNO. AF_05/2023	CHI	0,73	0,73	
SINAPI	95276	POLIDORA DE PISO (POLITRIZ), PESO DE 100KG, DIÂMETRO 450 MM, MOTOR ELÉTRICO, POTÊNCIA 4 HP - CHP DIURNO. AF_05/2023	CHP	3,62	3,62	
SINAPI	106254	POLIGUINDASTE, CAPACIDADE MÁXIMA DE CARGA 8000 KG, PARA TRANSPORTE DE CAÇAMBA ESTACIONÁRIAS, INCLUSIVE CAMINHÃO TOCO PBT 14.300 KG, POTÊNCIA DE 185 CV - CHI DIURNO. AF_10/2025	CHI	0,00	0,00	
SINAPI	106249	POLIGUINDASTE, CAPACIDADE MÁXIMA DE CARGA 8000 KG, PARA TRANSPORTE DE CAÇAMBA ESTACIONÁRIAS, INCLUSIVE CAMINHÃO TOCO PBT 14.300 KG, POTÊNCIA DE 185 CV - CHP DIURNO. AF_10/2025	CHP	0,00	0,00	
SINAPI	88430	PROJETOR DE ARGAMASSA, CAPACIDADE DE PROJEÇÃO 1,5 M3/H, ALCANCE DE 30 ATÉ 60 M, MOTOR ELÉTRICO POTÊNCIA 7,5 HP - CHI DIURNO. AF_06/2014	CHI	6,99	6,99	
SINAPI	88418	PROJETOR DE ARGAMASSA, CAPACIDADE DE PROJEÇÃO 1,5 M3/H, ALCANCE DE 30 ATÉ 60 M, MOTOR ELÉTRICO POTÊNCIA 7,5 HP - CHP DIURNO. AF_06/2014	CHP	15,10	15,10	
SINAPI	88438	PROJETOR DE ARGAMASSA, CAPACIDADE DE PROJEÇÃO 2 M3/H, ALCANCE ATÉ 50 M, MOTOR ELÉTRICO POTÊNCIA 7,5 HP - CHI DIURNO. AF_06/2014	CHI	9,27	9,27	
SINAPI	88433	PROJETOR DE ARGAMASSA, CAPACIDADE DE PROJEÇÃO 2 M3/H, ALCANCE ATÉ 50 M, MOTOR ELÉTRICO POTÊNCIA 7,5 HP - CHP DIURNO. AF_06/2014	CHP	19,70	19,70	
SINAPI	90669	COMPRESSOR DE AR REBOCÁVEL VAZÃO 89 PCM E MOTOR DIESEL DE 20 CV - CHI DIURNO. AF_05/2023	CHI	8,94	8,94	
SINAPI	90668	COMPRESSOR DE AR REBOCÁVEL VAZÃO 89 PCM E MOTOR DIESEL DE 20 CV - CHP DIURNO. AF_05/2023	CHP	32,60	32,60	
SINAPI	102980	PULVERIZADOR DE TINTA ELÉTRICO/MÁQUINA DE PINTURA AIRLESS, VAZÃO 2 L/MIN - CHI DIURNO. AF_05/2023	CHI	0,00	0,00	
SINAPI	102981	PULVERIZADOR DE TINTA ELÉTRICO/MÁQUINA DE PINTURA AIRLESS, VAZÃO 2 L/MIN - CHP DIURNO. AF_05/2023	CHP	0,00	0,00	
SINAPI	5946	PÁ CARREGADEIRA SOBRE RODAS, POTÊNCIA 197 HP, CAPACIDADE DA CAÇAMBA 2,5 A 3,5 M3, PESO OPERACIONAL 18338 KG - CHI DIURNO. AF_06/2014	CHI	89,45	90,99	
SINAPI	5944	PÁ CARREGADEIRA SOBRE RODAS, POTÊNCIA 197 HP, CAPACIDADE DA CAÇAMBA 2,5 A 3,5 M3, PESO OPERACIONAL 18338 KG - CHP DIURNO. AF_06/2014	CHP	223,72	225,26	
SINAPI	5942	PÁ CARREGADEIRA SOBRE RODAS, POTÊNCIA LÍQUIDA 128 HP, CAPACIDADE DA CAÇAMBA 1,7 A 2,8 M3, PESO OPERACIONAL 11632 KG - CHI DIURNO. AF_06/2014	CHI	71,26	72,80	
SINAPI	5940	PÁ CARREGADEIRA SOBRE RODAS, POTÊNCIA LÍQUIDA 128 HP, CAPACIDADE DA CAÇAMBA 1,7 A 2,8 M3, PESO OPERACIONAL 11632 KG - CHP DIURNO. AF_06/2014	CHP	163,11	164,65	
SINAPI	102893	PÓRTICO ROLANTE MONOVIGA, PERFIL I, 4 PERNAS, CAPACIDADE 5 T - CHI DIURNO. AF_04/2019	CHI	0,00	0,00	
SINAPI	102892	PÓRTICO ROLANTE MONOVIGA, PERFIL I, 4 PERNAS, CAPACIDADE 5 T - CHP DIURNO. AF_04/2019	CHP	0,00	0,00	
SINAPI	89251	RECIKLADORA DE ASFALTO A FRIO SOBRE RODAS, LARGURA FRESAGEM DE 2,0 M, POTÊNCIA 422 HP - CHI DIURNO. AF_11/2014	CHI	355,63	357,17	
SINAPI	89250	RECIKLADORA DE ASFALTO A FRIO SOBRE RODAS, LARGURA FRESAGEM DE 2,0 M, POTÊNCIA 422 HP - CHP DIURNO. AF_11/2014	CHP	1.181,60	1.183,14	
SINAPI	102959	RETROSCAVADEIRA SOBRE RODAS COM CARREGADEIRA, PESO OPERACIONAL MÍN. 6,674, POTÊNCIA LÍQ 88 HP, COM MARTELO ROMPEDOR HIDRÁULICO ENTRE 275 A 362 KG - CHI DIURNO. AF_02/2021	CHI	0,00	0,00	
SINAPI	102958	RETROSCAVADEIRA SOBRE RODAS COM CARREGADEIRA, PESO OPERACIONAL MÍN. 6,674, POTÊNCIA LÍQ 88 HP, COM MARTELO ROMPEDOR HIDRÁULICO ENTRE 275 A 362 KG - CHP DIURNO. AF_02/2021	CHP	0,00	0,00	
SINAPI	5681	RETROSCAVADEIRA SOBRE RODAS COM CARREGADEIRA, TRACÇÃO 4X2, POTÊNCIA LÍQ. 79 HP, CAÇAMBA CARREG. CAP. MÍN. 1 M3, CAÇAMBA RETRO CAP. 0,20 M3, PESO OPERACIONAL MÍN. 6.570 KG, PROFUNDIDADE ESCAVACÃO MÁX. 4,37 M - CHI DIURNO. AF_06/2014	CHI	54,34	55,93	
SINAPI	5680	RETROSCAVADEIRA SOBRE RODAS COM CARREGADEIRA, TRACÇÃO 4X2, POTÊNCIA LÍQ. 79 HP, CAÇAMBA CARREG. CAP. MÍN. 1 M3, CAÇAMBA RETRO CAP. 0,20 M3, PESO OPERACIONAL MÍN. 6.570 KG, PROFUNDIDADE ESCAVACÃO MÁX. 4,37 M - CHP DIURNO. AF_06/2014	CHP	128,80	130,39	
SINAPI	5877	RETROSCAVADEIRA SOBRE RODAS COM CARREGADEIRA, TRACÇÃO 4X4, POTÊNCIA LÍQ. 72 HP, CAÇAMBA CARREG. CAP. MÍN. 0,79 M3, CAÇAMBA RETRO CAP. 0,18 M3, PESO OPERACIONAL MÍN. 7.140 KG, PROFUNDIDADE ESCAVACÃO MÁX. 4,50 M - CHI DIURNO. AF_06/2014	CHI	56,83	58,42	
SINAPI	5875	RETROSCAVADEIRA SOBRE RODAS COM CARREGADEIRA, TRACÇÃO 4X4, POTÊNCIA LÍQ. 72 HP, CAÇAMBA CARREG. CAP. MÍN. 0,79 M3, CAÇAMBA RETRO CAP. 0,18 M3, PESO OPERACIONAL MÍN. 7.140 KG, PROFUNDIDADE ESCAVACÃO MÁX. 4,50 M - CHP DIURNO. AF_06/2014	CHP	129,72	131,31	
SINAPI	5679	RETROSCAVADEIRA SOBRE RODAS COM CARREGADEIRA, TRACÇÃO 4X4, POTÊNCIA LÍQ. 88 HP, CAÇAMBA CARREG. CAP. MÍN. 1 M3, CAÇAMBA RETRO CAP. 0,26 M3, PESO OPERACIONAL MÍN. 6.674 KG, PROFUNDIDADE ESCAVACÃO MÁX. 4,37 M - CHI DIURNO. AF_06/2014	CHI	57,99	59,58	
SINAPI	5678	RETROSCAVADEIRA SOBRE RODAS COM CARREGADEIRA, TRACÇÃO 4X4, POTÊNCIA LÍQ. 88 HP, CAÇAMBA CARREG. CAP. MÍN. 1 M3, CAÇAMBA RETRO CAP. 0,26 M3, PESO OPERACIONAL MÍN. 6.674 KG, PROFUNDIDADE ESCAVACÃO MÁX. 4,37 M - CHP DIURNO. AF_06/2014	CHP	141,22	142,81	
SINAPI	6880	ROLO COMPACTADOR DE PNEUS ESTÁTICO, PRESSÃO VARIÁVEL, POTÊNCIA 111 HP, PESO SEM/COM LASTRO 9,5 / 26 T, LARGURA DE TRABALHO 1,90 M - CHI DIURNO. AF_07/2014	CHI	82,93	84,35	
SINAPI	6879	ROLO COMPACTADOR DE PNEUS ESTÁTICO, PRESSÃO VARIÁVEL, POTÊNCIA 111 HP, PESO SEM/COM LASTRO 9,5 / 26 T, LARGURA DE TRABALHO 1,90 M - CHP DIURNO. AF_07/2014	CHP	206,15	207,57	
SINAPI	96464	ROLO COMPACTADOR DE PNEUS, ESTÁTICO, PRESSÃO VARIÁVEL, POTÊNCIA 110 HP, PESO SEM/COM LASTRO 10,8/27 T, LARGURA DE ROLAGEM 2,30 M - CHI DIURNO. AF_06/2017	CHI	86,63	88,05	
SINAPI	96463	ROLO COMPACTADOR DE PNEUS, ESTÁTICO, PRESSÃO VARIÁVEL, POTÊNCIA 110 HP, PESO SEM/COM LASTRO 10,8/27 T, LARGURA DE ROLAGEM 2,30 M - CHP DIURNO. AF_06/2017	CHP	212,91	214,33	
SINAPI	7050	ROLO COMPACTADOR PE DE CARNEIRO VIBRATORIO, POTENCIA 125 HP, PESO OPERACIONAL SEM/COM LASTRO 11,95 / 13,30 T, IMPACTO DINAMICO 38,5 / 22,5 T, LARGURA DE TRABALHO 2,15 M - CHI DIURNO. AF_06/2014	CHI	76,21	77,63	
SINAPI	7049	ROLO COMPACTADOR PE DE CARNEIRO VIBRATORIO, POTENCIA 125 HP, PESO OPERACIONAL SEM/COM LASTRO 11,95 / 13,30 T, IMPACTO DINAMICO 38,5 / 22,5 T, LARGURA DE TRABALHO 2,15 M - CHP DIURNO. AF_06/2014	CHP	217,33	218,75	
SINAPI	95632	ROLO COMPACTADOR VIBRATORIO TANDEM, ACO LISO, POTENCIA 125 HP, PESO SEM/COM LASTRO 10,20/11,65 T, LARGURA DE TRABALHO 1,73 M - CHI DIURNO. AF_11/2016	CHI	80,36	81,78	
SINAPI	95631	ROLO COMPACTADOR VIBRATORIO TANDEM, ACO LISO, POTENCIA 125 HP, PESO SEM/COM LASTRO 10,20/11,65 T, LARGURA DE TRABALHO 1,73 M - CHP DIURNO. AF_11/2016	CHP	225,64	227,06	
SINAPI	5685	ROLO COMPACTADOR VIBRATORIO DE UM CILINDRO AÇO LISO, POTENCIA 80 HP, PESO OPERACIONAL MÁXIMO 8,1 T, IMPACTO DINAMICO 16,15 / 9,5 T, LARGURA DE TRABALHO 1,68 M - CHI DIURNO. AF_06/2014	CHI	61,27	62,69	
SINAPI	5684	ROLO COMPACTADOR VIBRATORIO DE UM CILINDRO AÇO LISO, POTENCIA 80 HP, PESO OPERACIONAL MÁXIMO 8,1 T, IMPACTO DINAMICO 16,15 / 9,5 T, LARGURA DE TRABALHO 1,68 M - CHP DIURNO. AF_06/2014	CHP	155,88	157,30	
SINAPI	93244	ROLO COMPACTADOR VIBRATORIO PÉ DE CARNEIRO PARA SOLOS, POTENCIA 80 HP, PESO OPERACIONAL SEM/COM LASTRO 7,4 / 8,8 T, LARGURA DE TRABALHO 1,68 M - CHI DIURNO. AF_02/2016	CHI	62,85	64,27	
SINAPI	73436	ROLO COMPACTADOR VIBRATORIO PÉ DE CARNEIRO PARA SOLOS, POTENCIA 80 HP, PESO OPERACIONAL SEM/COM LASTRO 7,4 / 8,8 T, LARGURA DE TRABALHO 1,68 M - CHP DIURNO. AF_02/2016	CHP	158,97	160,39	
SINAPI	5881	ROLO COMPACTADOR VIBRATORIO PÉ DE CARNEIRO, OPERADO POR CONTROLE REMOTO, POTENCIA 12,5 KW, PESO OPERACIONAL 1,675 T, LARGURA DE TRABALHO 0,85 M - CHI DIURNO. AF_02/2016	CHI	75,37	76,79	
SINAPI	5879	ROLO COMPACTADOR VIBRATORIO PÉ DE CARNEIRO, OPERADO POR CONTROLE REMOTO, POTENCIA 12,5 KW, PESO OPERACIONAL 1,675 T, LARGURA DE TRABALHO 0,85 M - CHP DIURNO. AF_02/2016	CHP	139,13	140,55	
SINAPI	5865	ROLO COMPACTADOR VIBRATORIO REBOCÁVEL, CILINDRO DE AÇO LISO, POTENCIA DE TRACÇÃO DE 65 CV, PESO 4,7 T, IMPACTO DINAMICO 18,3 T, LARGURA DE TRABALHO 1,67 M - CHI DIURNO. AF_02/2016	CHI	11,61	11,61	
SINAPI	5863	ROLO COMPACTADOR VIBRATORIO REBOCÁVEL, CILINDRO DE AÇO LISO, POTENCIA DE TRACÇÃO DE 65 CV, PESO 4,7 T, IMPACTO DINAMICO 18,3 T, LARGURA DE TRABALHO 1,67 M - CHP DIURNO. AF_02/2016	CHP	23,07	23,07	
SINAPI	5869	ROLO COMPACTADOR VIBRATORIO TANDEM AÇO LISO, POTENCIA 58 HP, PESO SEM/COM LASTRO 6,5 / 9,4 T, LARGURA DE TRABALHO 1,2 M - CHI DIURNO. AF_06/2014	CHI	70,04	71,46	
SINAPI	5867	ROLO COMPACTADOR VIBRATORIO TANDEM AÇO LISO, POTENCIA 58 HP, PESO SEM/COM LASTRO 6,5 / 9,4 T, LARGURA DE TRABALHO 1,2 M - CHP DIURNO. AF_06/2014	CHP	157,18	158,60	
SINAPI	95271	RÉGUA VIBRATÓRIA DUPLA PARA CONCRETO, PESO DE 60KG, COMPRIMENTO 4 M, COM MOTOR A GASOLINA, POTÊNCIA 5,5 HP - CHI DIURNO. AF_09/2016	CHI	0,73	0,73	
SINAPI	95270	RÉGUA VIBRATÓRIA DUPLA PARA CONCRETO, PESO DE 60KG, COMPRIMENTO 4 M, COM MOTOR A GASOLINA, POTÊNCIA 5,5 HP - CHP DIURNO. AF_09/2016	CHP	9,83	9,83	

FONTE	CÓDIGO	DESCRIÇÃO	UNIDADE	CUSTO UNITÁRIO DESONERADO	CUSTO UNITÁRIO NÃO DESONERADO	ORIGEM DO PREÇO
SINAPI	91693	SERRA CIRCULAR DE BANCADA COM MOTOR ELÉTRICO POTÊNCIA DE SHP, COM COIFA PARA DISCO 10" - CHI DIURNO. AF_08/2015	CHI	26,76	28,48	
SINAPI	91692	SERRA CIRCULAR DE BANCADA COM MOTOR ELÉTRICO POTÊNCIA DE SHP, COM COIFA PARA DISCO 10" - CHP DIURNO. AF_08/2015	CHP	28,15	29,87	
SINAPI	102929	DIMENSÕES DA FITA 3880 X 27 X 0,9 MM, TRIFÁSICA - CHI DIURNO. AF_05/2023	CHI	0,00	0,00	
SINAPI	102928	SERRA FITA HORIZONTAL, ELÉTRICA, COM CONTROLE HIDRÁULICO, PAINEL DE COMANDO EM 24 V, MOTOR ELÉTRICO 1,5 CV, DIMENSÕES DA FITA 3880 X 27 X 0,9 MM, TRIFÁSICA - CHP DIURNO. AF_05/2023	CHP	0,00	0,00	
SINAPI	95140	TALHA MANUAL DE CORRENTE, CAPACIDADE DE 2 TON. COM ELEVAÇÃO DE 3 M - CHI DIURNO. AF_07/2016	CHI	0,04	0,04	
SINAPI	95139	TALHA MANUAL DE CORRENTE, CAPACIDADE DE 2 TON. COM ELEVAÇÃO DE 3 M - CHP DIURNO. AF_07/2016	CHP	0,06	0,06	
SINAPI	89027	TANQUE DE ASFALTO ESTACIONÁRIO COM MAÇARICO, CAPACIDADE 20.000 L - CHI DIURNO. AF_05/2023	CHI	5,49	5,49	
SINAPI	89028	TANQUE DE ASFALTO ESTACIONÁRIO COM MAÇARICO, CAPACIDADE 20.000 L - CHP DIURNO. AF_05/2023	CHP	180,03	180,03	
SINAPI	7031	TANQUE DE ASFALTO ESTACIONÁRIO COM SERPENTINA, CAPACIDADE 30.000 L - CHI DIURNO. AF_05/2023	CHI	6,76	6,76	
SINAPI	7030	TANQUE DE ASFALTO ESTACIONÁRIO COM SERPENTINA, CAPACIDADE 30.000 L - CHP DIURNO. AF_05/2023	CHP	267,20	267,20	
SINAPI	102947	TARTARUGA DE OXICORTE CG1, MONOFÁSICA, 220 V, FREQUÊNCIA 50 HZ, VELOCIDADE DE CORTE (MM/MIN) 50 A 750, DIÂMETRO MÍNIMO DO COMPASSO MM 200 - CHI DIURNO. AF_05/2023	CHI	0,00	0,00	
SINAPI	102946	TARTARUGA DE OXICORTE CG1, MONOFÁSICA, 220 V, FREQUÊNCIA 50 HZ, VELOCIDADE DE CORTE (MM/MIN) 50 A 750, DIÂMETRO MÍNIMO DO COMPASSO MM 200 - CHP DIURNO. AF_05/2023	CHP	0,00	0,00	
SINAPI	104092	TERMOFUSORA PARA TUBOS E CONEXÕES EM PPR COM DIÂMETROS DE 20 A 63 MM, POTÊNCIA DE 800 W, TENSÃO 220 V - CHI DIURNO. AF_05/2022	CHI	0,06	0,06	
SINAPI	104091	TERMOFUSORA PARA TUBOS E CONEXÕES EM PPR COM DIÂMETROS DE 20 A 63 MM, POTÊNCIA DE 800 W, TENSÃO 220 V - CHP DIURNO. AF_05/2022	CHP	0,77	0,77	
SINAPI	104098	TERMOFUSORA PARA TUBOS E CONEXÕES EM PPR COM DIÂMETROS DE 75 A 110 MM, POTÊNCIA DE "1100" W, TENSÃO 220 V - CHI DIURNO. AF_05/2022	CHI	0,07	0,07	
SINAPI	104097	TERMOFUSORA PARA TUBOS E CONEXÕES EM PPR COM DIÂMETROS DE 75 A 110 MM, POTÊNCIA DE "1100" W, TENSÃO 220 V - CHP DIURNO. AF_05/2022	CHP	1,05	1,05	
SINAPI	102905	TORRE, COMPOSTA POR GUINCHO MECÂNICO, GUINCHO MANUAL, CABOS DE AÇO, PITEIRA E SOQUETE - CHI DIURNO. AF_05/2023	CHI	0,00	0,00	
SINAPI	102904	TORRE, COMPOSTA POR GUINCHO MECÂNICO, GUINCHO MANUAL, CABOS DE AÇO, PITEIRA E SOQUETE - CHP DIURNO. AF_05/2023	CHP	0,00	0,00	
SINAPI	89031	TRATOR DE ESTEIRAS, POTÊNCIA 100 HP, PESO OPERACIONAL 9,4 T, COM LÂMINA 2,19 M3 - CHI DIURNO. AF_06/2014	CHI	74,98	76,70	
SINAPI	89032	TRATOR DE ESTEIRAS, POTÊNCIA 100 HP, PESO OPERACIONAL 9,4 T, COM LÂMINA 2,19 M3 - CHP DIURNO. AF_06/2014	CHP	196,92	198,64	
SINAPI	88844	TRATOR DE ESTEIRAS, POTÊNCIA 125 HP, PESO OPERACIONAL 12,9 T, COM LÂMINA 2,7 M3 - CHI DIURNO. AF_10/2014	CHI	77,24	78,96	
SINAPI	88843	TRATOR DE ESTEIRAS, POTÊNCIA 125 HP, PESO OPERACIONAL 12,9 T, COM LÂMINA 2,7 M3 - CHP DIURNO. AF_10/2014	CHP	217,52	219,24	
SINAPI	5853	TRATOR DE ESTEIRAS, POTÊNCIA 150 HP, PESO OPERACIONAL 16,7 T, COM RODA MOTRIZ ELEVADA E LÂMINA 3,18 M3 - CHI DIURNO. AF_06/2014	CHI	89,33	91,05	
SINAPI	5851	TRATOR DE ESTEIRAS, POTÊNCIA 150 HP, PESO OPERACIONAL 16,7 T, COM RODA MOTRIZ ELEVADA E LÂMINA 3,18 M3 - CHP DIURNO. AF_06/2014	CHP	260,09	261,81	
SINAPI	5849	TRATOR DE ESTEIRAS, POTÊNCIA 170 HP, PESO OPERACIONAL 19 T, CAÇAMBA 5,2 M3 - CHI DIURNO. AF_06/2014	CHI	88,94	90,66	
SINAPI	5847	TRATOR DE ESTEIRAS, POTÊNCIA 170 HP, PESO OPERACIONAL 19 T, CAÇAMBA 5,2 M3 - CHP DIURNO. AF_06/2014	CHP	271,61	273,33	
SINAPI	5857	TRATOR DE ESTEIRAS, POTÊNCIA 347 HP, PESO OPERACIONAL 38,5 T, COM LÂMINA 8,70 M3 - CHI DIURNO. AF_06/2014	CHI	232,04	233,76	
SINAPI	5855	TRATOR DE ESTEIRAS, POTÊNCIA 347 HP, PESO OPERACIONAL 38,5 T, COM LÂMINA 8,70 M3 - CHP DIURNO. AF_06/2014	CHP	701,90	703,62	
SINAPI	96021	TRATOR DE PNEUS COM POTÊNCIA DE 122 CV, TRACÇÃO 4X4, COM GRADE DE DISCOS ACOPLADA - CHI DIURNO. AF_02/2017	CHI	53,54	55,26	
SINAPI	96020	TRATOR DE PNEUS COM POTÊNCIA DE 122 CV, TRACÇÃO 4X4, COM GRADE DE DISCOS ACOPLADA - CHP DIURNO. AF_02/2017	CHP	172,60	174,32	
SINAPI	96014	TRATOR DE PNEUS COM POTÊNCIA DE 122 CV, TRACÇÃO 4X4, COM VASSOURA MECÂNICA ACOPLADA - CHI DIURNO. AF_02/2017	CHI	53,79	55,51	
SINAPI	96013	TRATOR DE PNEUS COM POTÊNCIA DE 122 CV, TRACÇÃO 4X4, COM VASSOURA MECÂNICA ACOPLADA - CHP DIURNO. AF_02/2017	CHP	173,07	174,79	
SINAPI	96029	TRATOR DE PNEUS COM POTÊNCIA DE 85 CV, TRACÇÃO 4X4, COM GRADE DE DISCOS ACOPLADA - CHI DIURNO. AF_02/2017	CHI	47,48	49,20	
SINAPI	96028	TRATOR DE PNEUS COM POTÊNCIA DE 85 CV, TRACÇÃO 4X4, COM GRADE DE DISCOS ACOPLADA - CHP DIURNO. AF_02/2017	CHP	132,25	133,97	
SINAPI	96155	TRATOR DE PNEUS COM POTÊNCIA DE 85 CV, TRACÇÃO 4X4, COM VASSOURA MECÂNICA ACOPLADA - CHI DIURNO. AF_02/2017	CHI	47,73	49,45	
SINAPI	96157	TRATOR DE PNEUS COM POTÊNCIA DE 85 CV, TRACÇÃO 4X4, COM VASSOURA MECÂNICA ACOPLADA - CHP DIURNO. AF_03/2017	CHP	132,72	134,44	
SINAPI	5845	TRATOR DE PNEUS, POTÊNCIA 122 CV, TRACÇÃO 4X4, PESO COM LASTRO DE 4.510 KG - CHI DIURNO. AF_06/2014	CHI	49,36	51,08	
SINAPI	5843	TRATOR DE PNEUS, POTÊNCIA 122 CV, TRACÇÃO 4X4, PESO COM LASTRO DE 4.510 KG - CHP DIURNO. AF_06/2014	CHP	164,78	166,50	
SINAPI	89036	TRATOR DE PNEUS, POTÊNCIA 85 CV, TRACÇÃO 4X4, PESO COM LASTRO DE 4.675 KG - CHI DIURNO. AF_06/2014	CHI	43,26	44,98	
SINAPI	89035	TRATOR DE PNEUS, POTÊNCIA 85 CV, TRACÇÃO 4X4, PESO COM LASTRO DE 4.675 KG - CHP DIURNO. AF_06/2014	CHP	124,39	126,11	
SINAPI	102911	UNIDADE DOSADORA AIRLESS TIPO HOT SPRAY - CHI DIURNO. AF_05/2023	CHI	0,00	0,00	
SINAPI	102910	UNIDADE DOSADORA AIRLESS TIPO HOT SPRAY - CHP DIURNO. AF_05/2023	CHP	0,00	0,00	
SINAPI	93440	USINA DE ASFALTO À FRIO, CAPACIDADE DE 40 A 60 TON/HORA, ELÉTRICA POTÊNCIA 30 CV - CHI DIURNO. AF_05/2023	CHI	130,23	137,30	
SINAPI	93439	USINA DE ASFALTO À FRIO, CAPACIDADE DE 40 A 60 TON/HORA, ELÉTRICA POTÊNCIA 30 CV - CHP DIURNO. AF_05/2023	CHP	251,59	258,66	
SINAPI	100648	USINA DE ASFALTO, TIPO GRAVIMÉTRICA, PROD 150 TON/HORA - CHI DIURNO. AF_12/2019	CHI	594,96	594,27	
SINAPI	100647	USINA DE ASFALTO, TIPO GRAVIMÉTRICA, PROD 150 TON/HORA - CHP DIURNO. AF_12/2019	CHP	6.592,13	6.594,44	
SINAPI	5829	USINA DE CONCRETO FIXA, CAPACIDADE NOMINAL DE 90 A 120 M3/H, SEM SILO - CHI DIURNO. AF_07/2016	CHI	160,79	167,86	
SINAPI	5823	USINA DE CONCRETO FIXA, CAPACIDADE NOMINAL DE 90 A 120 M3/H, SEM SILO - CHP DIURNO. AF_07/2016	CHP	219,25	226,32	
SINAPI	106095	USINA DE LAMA ASFÁLTICA, PROD 30 A 50 T/H, SILO DE AGREGADO 7 M3, RESERVATÓRIOS PARA EMULSÃO E ÁGUA DE 2,3 M3 CADA, MISTURADOR TIPO PUG MILL MONTADA SOBRE CAVALO MECÂNICO TRACÇÃO 4 X 2, PESO BRUTO 16000 KG, CAPACIDADE MÁXIMA DE TRACÇÃO DE 36000 KG, POTÊNCIA 286 CV, EXCLUSIVELY SEMIREBOQUE - CHI DIURNO. AF_08/2025	CHI	106,41	108,24	
SINAPI	106094	USINA DE LAMA ASFÁLTICA, PROD 30 A 50 T/H, SILO DE AGREGADO 7 M3, RESERVATÓRIOS PARA EMULSÃO E ÁGUA DE 2,3 M3 CADA, MISTURADOR TIPO PUG MILL MONTADA SOBRE CAVALO MECÂNICO TRACÇÃO 4 X 2, PESO BRUTO 16000 KG, CAPACIDADE MÁXIMA DE TRACÇÃO DE 36000 KG, POTÊNCIA 286 CV, EXCLUSIVELY SEMIREBOQUE - CHP DIURNO. AF_08/2025	CHP	324,48	326,31	
SINAPI	100642	USINA DE MISTURA ASFÁLTICA À QUENTE, TIPO CONTRA FLUXO, PROD 100 A 140 TON/HORA - CHI DIURNO. AF_12/2019	CHI	297,23	299,54	
SINAPI	100641	USINA DE MISTURA ASFÁLTICA À QUENTE, TIPO CONTRA FLUXO, PROD 100 A 140 TON/HORA - CHP DIURNO. AF_12/2019	CHP	4.818,70	4.821,01	
SINAPI	93434	USINA DE MISTURA ASFÁLTICA À QUENTE, TIPO CONTRA FLUXO, PROD 40 A 80 TON/HORA - CHI DIURNO. AF_05/2023	CHI	332,49	339,56	
SINAPI	93433	USINA DE MISTURA ASFÁLTICA À QUENTE, TIPO CONTRA FLUXO, PROD 40 A 80 TON/HORA - CHP DIURNO. AF_05/2023	CHP	2.679,34	2.679,41	
SINAPI	95122	USINA MISTURADORA DE SOLOS, CAPACIDADE DE 200 A 500 TON/H, POTENCIA 75KW - CHI DIURNO. AF_07/2016	CHI	216,56	223,63	
SINAPI	95121	USINA MISTURADORA DE SOLOS, CAPACIDADE DE 200 A 500 TON/H, POTENCIA 75KW - CHP DIURNO. AF_07/2016	CHP	360,01	367,08	
SINAPI	103662	VARREDORA DE GRAMA SINTÉTICA A GASOLINA, 2,4 CV, 4 TEMPOS - CHI DIURNO. AF_05/2023	CHI	0,00	0,00	
SINAPI	103661	VARREDORA DE GRAMA SINTÉTICA A GASOLINA, 2,4 CV, 4 TEMPOS - CHP DIURNO. AF_05/2023	CHP	0,00	0,00	
SINAPI	5841	VASSOURA MECÂNICA REBOCÁVEL COM ESCOVA CILÍNDRICA, LARGURA ÚTIL DE VARRIMENTO DE 2,44 M - CHI DIURNO. AF_06/2014	CHI	4,68	4,68	
SINAPI	5839	VASSOURA MECÂNICA REBOCÁVEL COM ESCOVA CILÍNDRICA, LARGURA ÚTIL DE VARRIMENTO DE 2,44 M - CHP DIURNO. AF_06/2014	CHP	9,31	9,31	
SINAPI	90587	VIBRADOR DE IMERSÃO, DIÂMETRO DE PONTEIRA 45MM, MOTOR ELÉTRICO TRIFÁSICO POTÊNCIA DE 2 CV - CHI DIURNO. AF_06/2015	CHI	0,56	0,56	
SINAPI	90586	VIBRADOR DE IMERSÃO, DIÂMETRO DE PONTEIRA 45MM, MOTOR ELÉTRICO TRIFÁSICO POTÊNCIA DE 2 CV - CHP DIURNO. AF_06/2015	CHP	1,41	1,41	
SINAPI	106392	VIBROACABADORA DE ASFALTO SOBRE ESTEIRAS, LARG. PAVIM. 2,60 M A 5,75 M, POT. 110 HP, CAP. 450 T/H - CHI DIURNO. AF_11/2025	CHI	124,22	125,76	
SINAPI	106389	VIBROACABADORA DE ASFALTO SOBRE ESTEIRAS, LARG. PAVIM. 2,60 M A 5,75 M, POT. 110 HP, CAP. 450 T/H - CHP DIURNO. AF_11/2025	CHP	335,57	337,11	
SINAPI	106391	VIBROACABADORA DE ASFALTO SOBRE ESTEIRAS, LARG. PAVIM. MÁX. 8,00 M, POT. 100 KW/ 134 HP, CAP. 600 T/H - CHI DIURNO. AF_11/2025	CHI	260,12	261,66	
SINAPI	106388	VIBROACABADORA DE ASFALTO SOBRE ESTEIRAS, LARGURA DE PAVIMENTAÇÃO 1,90 M A 5,30 M, POTÊNCIA 105 HP CAPACIDADE 450 T/H - CHI DIURNO. AF_11/2014	CHI	145,39	146,93	
SINAPI	5835	VIBROACABADORA DE ASFALTO SOBRE ESTEIRAS, LARGURA DE PAVIMENTAÇÃO 1,90 M A 5,30 M, POTÊNCIA 105 HP CAPACIDADE 450 T/H - CHP DIURNO. AF_11/2014	CHP	377,68	379,22	
SINAPI	89257	VIBROACABADORA DE ASFALTO SOBRE ESTEIRAS, LARGURA DE PAVIMENTAÇÃO 2,13 M A 4,55 M, POTÊNCIA 100 HP CAPACIDADE 400 T/H - CHI DIURNO. AF_11/2014	CHI	325,57	327,11	
SINAPI	89258	VIBROACABADORA DE ASFALTO SOBRE ESTEIRAS, LARGURA DE PAVIMENTAÇÃO 2,13 M A 4,55 M, POTÊNCIA 100 HP, CAPACIDADE 400 T/H - CHP DIURNO. AF_11/2014	CHP	123,50	125,04	
SINAPI	106393	VIBROACABADORA DE ASFALTO SOBRE RODAS, LARGURA DE PAVIMENTAÇÃO DE 1,70 A 4,20 M, POTÊNCIA 78 KW/105 HP, CAPACIDADE 300 T/H - CHI DIURNO. AF_11/2025	CHI	142,87	144,41	
SINAPI	106390	VIBROACABADORA DE ASFALTO SOBRE RODAS, LARGURA DE PAVIMENTAÇÃO DE 1,70 A 4,20 M, POTÊNCIA 78 KW/105 HP, CAPACIDADE 300 T/H - CHP DIURNO. AF_11/2025	CHP	358,74	360,28	
SINAPI	97621	DEMOLIÇÃO DE ALVENARIA DE BLOCO FURADO, DE FORMA MANUAL, COM REAPROVEITAMENTO. AF_09/2023	M3	113,96	120,49	
SINAPI	97622	DEMOLIÇÃO DE ALVENARIA DE BLOCO FURADO, DE FORMA MANUAL, SEM REAPROVEITAMENTO. AF_09/2023	M3	55,54	58,73	
SINAPI	97623	DEMOLIÇÃO DE ALVENARIA DE TUILO MACIÇO, DE FORMA MANUAL, COM REAPROVEITAMENTO. AF_09/2023	M3	170,14	179,89	
SINAPI	97624	DEMOLIÇÃO DE ALVENARIA DE TUILO MACIÇO, DE FORMA MANUAL, SEM REAPROVEITAMENTO. AF_09/2023	M3	104,43	110,41	
SINAPI	97625	DEMOLIÇÃO DE ALVENARIA PARA QUALQUER TIPO DE BLOCO, DE FORMA MECANIZADA, SEM REAPROVEITAMENTO. AF_09/2023	M3	49,07	49,65	

FONTE	CÓDIGO	DESCRIÇÃO	UNIDADE	CUSTO UNITÁRIO DESONERADO	CUSTO UNITÁRIO NÃO DESONERADO	ORIGEM DO PREÇO
SINAPI	104791	DEMOLIÇÃO DE ARGAMASSAS, DE FORMA DE FORMA MECANIZADA COM MARTELETE, SEM REAPROVEITAMENTO. AF_09/2023	M2	2,62	2,74	
SINAPI	97631	DEMOLIÇÃO DE ARGAMASSAS, DE FORMA MANUAL, SEM REAPROVEITAMENTO. AF_09/2023	M2	11,18	11,82	
SINAPI	97630	DEMOLIÇÃO DE ESTRUTURAS DE CONCRETO ARMADO EM GERAL, DE FORMA MECANIZADA COM ROMPEDOR ACOPLADO EM ESCAVADEIRA HIDRÁULICA, SEM REAPROVEITAMENTO. AF_09/2023	M3	0,00	0,00	
SINAPI	104796	DEMOLIÇÃO DE GUIAS, SARIETES OU SARIETÕES, DE FORMA MECANIZADA, SEM REAPROVEITAMENTO. AF_09/2023	M	13,08	13,65	
SINAPI	97628	DEMOLIÇÃO DE LAJES, EM CONCRETO ARMADO, DE FORMA MANUAL, SEM REAPROVEITAMENTO. AF_09/2023	M3	259,97	274,87	
SINAPI	97629	DEMOLIÇÃO DE LAJES, EM CONCRETO ARMADO, DE FORMA MECANIZADA COM MARTELETE, SEM REAPROVEITAMENTO. AF_09/2023	M3	22,53	23,38	
SINAPI	97626	DEMOLIÇÃO DE PILARES E VIGAS EM CONCRETO ARMADO, DE FORMA MANUAL, SEM REAPROVEITAMENTO. AF_09/2023	M3	558,19	590,18	
SINAPI	97627	DEMOLIÇÃO DE PILARES E VIGAS EM CONCRETO ARMADO, DE FORMA MECANIZADA COM MARTELETE, SEM REAPROVEITAMENTO. AF_09/2023	M3	48,39	50,22	
SINAPI	104789	DEMOLIÇÃO DE PISO DE CONCRETO SIMPLES, DE FORMA MANUAL, SEM REAPROVEITAMENTO. AF_09/2023	M3	195,47	206,67	
SINAPI	104790	DEMOLIÇÃO DE PISO DE CONCRETO SIMPLES, DE FORMA MECANIZADA COM MARTELETE, SEM REAPROVEITAMENTO. AF_09/2023	M3	100,02	103,22	
SINAPI	97633	DEMOLIÇÃO DE REVESTIMENTO CERÂMICO, DE FORMA MANUAL, SEM REAPROVEITAMENTO. AF_09/2023	M2	22,32	23,61	
SINAPI	97634	DEMOLIÇÃO DE REVESTIMENTO CERÂMICO, DE FORMA MECANIZADA COM MARTELETE, SEM REAPROVEITAMENTO. AF_09/2023	M2	3,51	3,69	
SINAPI	97632	DEMOLIÇÃO DE RODAPÉ CERÂMICO, DE FORMA MANUAL, SEM REAPROVEITAMENTO. AF_09/2023	M	2,55	2,70	
SINAPI	97636	DEMOLIÇÃO PARCIAL DE PAVIMENTO ASFALTICO, DE FORMA MECANIZADA, SEM REAPROVEITAMENTO. AF_09/2023	M2	21,38	21,96	
SINAPI	104797	REMOÇÃO DE GUIAS PRÉ-FABRICADAS DE CONCRETO, DE FORMA MECANIZADA, COM REAPROVEITAMENTO. AF_09/2023	M	16,36	17,07	
SINAPI	104803	REMOÇÃO CALHAS E RIFOS, DE FORMA MANUAL, SEM REAPROVEITAMENTO. AF_09/2023	M	4,44	4,70	
SINAPI	97664	REMOÇÃO DE ACESSÓRIOS, DE FORMA MANUAL, SEM REAPROVEITAMENTO. AF_09/2023	UN	1,53	1,62	
SINAPI	104801	REMOÇÃO DE ALAMBRADOS PARA QUADRAS POLIESPORTIVAS, ESTRUTURADO POR TUBOS DE AÇO GALVANIZADO, COM TELA DE ARAME GALVANIZADO, DE FORMA MANUAL, SEM REAPROVEITAMENTO. AF_09/2023	M2	13,79	14,61	
SINAPI	97661	REMOÇÃO DE CABOS ELÉTRICOS, COM SEÇÃO DE 10 MM², FORMA MANUAL, SEM REAPROVEITAMENTO. AF_09/2023	M	0,69	0,74	
SINAPI	104794	REMOÇÃO DE CABOS ELÉTRICOS, COM SEÇÃO DE 16 MM², FORMA MANUAL, SEM REAPROVEITAMENTO. AF_09/2023	M	0,94	1,00	
SINAPI	104795	REMOÇÃO DE CABOS ELÉTRICOS, COM SEÇÃO DE 25 MM², FORMA MANUAL, SEM REAPROVEITAMENTO. AF_09/2023	M	1,32	1,39	
SINAPI	104792	REMOÇÃO DE CABOS ELÉTRICOS, COM SEÇÃO DE ATÉ 2,5 MM², DE FORMA MANUAL, SEM REAPROVEITAMENTO. AF_09/2023	M	0,38	0,40	
SINAPI	104793	REMOÇÃO DE CABOS ELÉTRICOS, COM SEÇÃO MAIOR QUE 2,5 MM² E MENOR QUE 10 MM², DE FORMA MANUAL, SEM REAPROVEITAMENTO. AF_09/2023	M	0,53	0,56	
SINAPI	104800	REMOÇÃO DE CERCAS E MOURÕES, DE FORMA MANUAL, SEM REAPROVEITAMENTO. AF_09/2023	M	9,08	9,61	
SINAPI	97638	REMOÇÃO DE CHAPAS E PERFS DE DRYWALL, DE FORMA MANUAL, SEM REAPROVEITAMENTO. AF_09/2023	M2	7,89	8,35	
SINAPI	97641	REMOÇÃO DE FORRO DE GESSO, DE FORMA MANUAL, SEM REAPROVEITAMENTO. AF_09/2023	M2	2,87	3,04	
SINAPI	97640	REMOÇÃO DE FORROS DE DRYWALL, PVC E FIBROMINERAL, DE FORMA MANUAL, SEM REAPROVEITAMENTO. AF_09/2023	M2	1,84	1,94	
SINAPI	97660	REMOÇÃO DE INTERRUPTORES/TOMADAS ELÉTRICAS, DE FORMA MANUAL, SEM REAPROVEITAMENTO. AF_09/2023	M	0,65	0,68	
SINAPI	97645	REMOÇÃO DE JANELAS, DE FORMA MANUAL, SEM REAPROVEITAMENTO. AF_09/2023	M2	24,09	25,48	
SINAPI	97663	REMOÇÃO DE LOUÇAS, DE FORMA MANUAL, SEM REAPROVEITAMENTO. AF_09/2023	UN	12,37	13,08	
SINAPI	97665	REMOÇÃO DE LUMINÁRIAS, DE FORMA MANUAL, SEM REAPROVEITAMENTO. AF_09/2023	UN	1,77	1,86	
SINAPI	97666	REMOÇÃO DE METAIS SANITÁRIOS, DE FORMA MANUAL, SEM REAPROVEITAMENTO. AF_09/2023	UN	9,01	9,54	
SINAPI	97635	REMOÇÃO DE PISO DE BLOCO INTERTRAVADO OU DE PEDRA PORTUGUESA, DE FORMA MANUAL, COM REAPROVEITAMENTO. AF_09/2023	M2	17,03	18,05	
SINAPI	97643	REMOÇÃO DE PISO DE MADEIRA (ASSOALHO E BARROTE), DE FORMA MANUAL, SEM REAPROVEITAMENTO. AF_09/2023	M2	24,63	26,06	
SINAPI	104799	REMOÇÃO DE PLACAS DE SINALIZAÇÃO VIÁRIA, DE FORMA MANUAL, SEM REAPROVEITAMENTO. AF_09/2023	M2	10,20	10,79	
SINAPI	97639	REMOÇÃO DE PLACAS E PILARETES DE CONCRETO, DE FORMA MANUAL, SEM REAPROVEITAMENTO. AF_09/2023	M2	20,14	21,31	
SINAPI	97644	REMOÇÃO DE PORTAS, DE FORMA MANUAL, SEM REAPROVEITAMENTO. AF_09/2023	M2	9,33	9,86	
SINAPI	97648	REMOÇÃO DE PROTEÇÃO TÉRMICA PARA COBERTURA EM EPS, DE FORMA MANUAL, SEM REAPROVEITAMENTO. AF_09/2023	M2	1,98	2,10	
SINAPI	104798	REMOÇÃO DE SUPORTE METÁLICO OU DE MADEIRA PARA PLACAS DE SINALIZAÇÃO VIÁRIA, DE FORMA MANUAL, SEM REAPROVEITAMENTO. AF_09/2023	UN	13,00	13,75	
SINAPI	97637	REMOÇÃO DE TAPUME/ CHAPAS METÁLICAS E DE MADEIRA, DE FORMA MANUAL, SEM REAPROVEITAMENTO. AF_09/2023	M2	2,71	2,86	
SINAPI	104802	REMOÇÃO DE TELA DE ARAME GALVANIZADO DE ALAMBRADOS PARA QUADRAS POLIESPORTIVAS, DE FORMA MANUAL, SEM REAPROVEITAMENTO. AF_09/2023	M2	9,17	9,71	
SINAPI	97647	REMOÇÃO DE TELHAS DE FIBROCIMENTO METÁLICA E CERÂMICA, DE FORMA MANUAL, SEM REAPROVEITAMENTO. AF_09/2023	M2	3,45	3,66	
SINAPI	97649	REMOÇÃO DE TELHAS DE FIBROCIMENTO, METÁLICA E CERÂMICA, DE FORMA MECANIZADA, COM USO DE GUINDASTE, SEM REAPROVEITAMENTO. AF_09/2023	M2	4,43	4,64	
SINAPI	97652	REMOÇÃO DE TESOUREAS DE MADEIRA, COM VÃO MAIOR OU IGUAL A 8M, DE FORMA MANUAL, SEM REAPROVEITAMENTO. AF_09/2023	UN	184,43	195,14	
SINAPI	97654	REMOÇÃO DE TESOUREAS DE MADEIRA, COM VÃO MAIOR OU IGUAL A 8M, DE FORMA MECANIZADA, COM REAPROVEITAMENTO. AF_09/2023	UN	175,84	180,40	
SINAPI	97651	REMOÇÃO DE TESOUREAS DE MADEIRA, COM VÃO MENOR QUE 8M, DE FORMA MANUAL, SEM REAPROVEITAMENTO. AF_09/2023	UN	81,35	86,08	
SINAPI	97653	REMOÇÃO DE TESOUREAS DE MADEIRA, COM VÃO MENOR QUE 8M, DE FORMA MECANIZADA, COM REAPROVEITAMENTO. AF_09/2023	UN	142,11	144,71	
SINAPI	97657	REMOÇÃO DE TESOUREAS METÁLICAS, COM VÃO MAIOR OU IGUAL A 8M, DE FORMA MANUAL, SEM REAPROVEITAMENTO. AF_09/2023	UN	688,28	708,77	
SINAPI	97659	REMOÇÃO DE TESOUREAS METÁLICAS, COM VÃO MAIOR OU IGUAL A 8M, DE FORMA MECANIZADA, COM REAPROVEITAMENTO. AF_09/2023	UN	311,69	319,65	
SINAPI	97656	REMOÇÃO DE TESOUREAS METÁLICAS, COM VÃO MENOR QUE 8M, DE FORMA MANUAL, SEM REAPROVEITAMENTO. AF_09/2023	UN	347,25	357,59	
SINAPI	97658	REMOÇÃO DE TESOUREAS METÁLICAS, COM VÃO MENOR QUE 8M, DE FORMA MECANIZADA, COM REAPROVEITAMENTO. AF_09/2023	UN	224,12	229,00	
SINAPI	97650	REMOÇÃO DE TRAMA DE MADEIRA PARA COBERTURA, DE FORMA MANUAL, SEM REAPROVEITAMENTO. AF_09/2023	M2	7,46	7,90	
SINAPI	97642	REMOÇÃO DE TRAMA METÁLICA OU DE MADEIRA PARA FORRO, DE FORMA MANUAL, SEM REAPROVEITAMENTO. AF_09/2023	M2	2,64	2,79	
SINAPI	97655	REMOÇÃO DE TRAMA METÁLICA PARA COBERTURA, DE FORMA MANUAL, SEM REAPROVEITAMENTO. AF_09/2023	M2	38,49	39,48	
SINAPI	97662	REMOÇÃO DE TUBULAÇÕES (TUBOS E CONEXÕES) DE ÁGUA FRIA, DE FORMA MANUAL, SEM REAPROVEITAMENTO. AF_09/2023	M	0,49	0,52	
SINAPI	97646	REMOÇÃO DE VIDRO, EM FACHADAS DE VIDRO, DE FORMA MECANIZADA, COM USO DE PLATAFORMA ELEVATÓRIA, SEM REAPROVEITAMENTO. AF_09/2023	M2	0,00	0,00	
SINAPI	92712	APARELHO PARA CORTE E SOLDA OXI-ACETILENO SOBRE RODAS, INCLUSIVE CILINDROS E MAÇARICOS - DEPRECIÇÃO. AF_05/2023	H	0,41	0,41	
SINAPI	92713	APARELHO PARA CORTE E SOLDA OXI-ACETILENO SOBRE RODAS, INCLUSIVE CILINDROS E MAÇARICOS - JUROS. AF_05/2023	H	0,09	0,09	
SINAPI	92714	APARELHO PARA CORTE E SOLDA OXI-ACETILENO SOBRE RODAS, INCLUSIVE CILINDROS E MAÇARICOS - MANUTENÇÃO. AF_05/2023	H	0,52	0,52	
SINAPI	92715	APARELHO PARA CORTE E SOLDA OXI-ACETILENO SOBRE RODAS, INCLUSIVE CILINDROS E MAÇARICOS - MATERIAIS NA OPERAÇÃO. AF_05/2023	H	114,72	114,72	
SINAPI	103663	BATE ESTACA PARA INSTALAÇÃO DE DEFENSAS METÁLICAS (GUARD RAIL) FIXO, INCLUSIVE CAMINHÃO TOCO PBT 9.700 KG, POTÊNCIA DE 160 CV - DEPRECIÇÃO. AF_05/2023	H	0,00	0,00	
SINAPI	104390	BATE ESTACA PARA INSTALAÇÃO DE DEFENSAS METÁLICAS (GUARD RAIL) FIXO, INCLUSIVE CAMINHÃO TOCO PBT 9.700 KG, POTÊNCIA DE 160 CV - IMPOSTOS E SEGUROS. AF_05/2023	H	0,00	0,00	
SINAPI	103664	BATE ESTACA PARA INSTALAÇÃO DE DEFENSAS METÁLICAS (GUARD RAIL) FIXO, INCLUSIVE CAMINHÃO TOCO PBT 9.700 KG, POTÊNCIA DE 160 CV - JUROS. AF_05/2023	H	0,00	0,00	
SINAPI	104451	BATE ESTACA PARA INSTALAÇÃO DE DEFENSAS METÁLICAS (GUARD RAIL) FIXO, INCLUSIVE CAMINHÃO TOCO PBT 9.700 KG, POTÊNCIA DE 160 CV - MANUTENÇÃO. AF_05/2023	H	0,00	0,00	
SINAPI	103666	BATE ESTACA PARA INSTALAÇÃO DE DEFENSAS METÁLICAS (GUARD RAIL) FIXO, INCLUSIVE CAMINHÃO TOCO PBT 9.700 KG, POTÊNCIA DE 160 CV - MATERIAIS NA OPERAÇÃO. AF_05/2023	H	134,49	134,49	
SINAPI	89212	BATE-ESTACAS POR GRAVIDADE, POTÊNCIA DE 160 HP, PESO DO MARTELO ATÉ 3 TONELADAS - DEPRECIÇÃO. AF_11/2014	H	30,00	30,00	
SINAPI	89213	BATE-ESTACAS POR GRAVIDADE, POTÊNCIA DE 160 HP, PESO DO MARTELO ATÉ 3 TONELADAS - JUROS. AF_11/2014	H	9,25	9,25	
SINAPI	89214	BATE-ESTACAS POR GRAVIDADE, POTÊNCIA DE 160 HP, PESO DO MARTELO ATÉ 3 TONELADAS - MANUTENÇÃO. AF_11/2014	H	28,16	28,16	
SINAPI	89215	BATE-ESTACAS POR GRAVIDADE, POTÊNCIA DE 160 HP, PESO DO MARTELO ATÉ 3 TONELADAS - MATERIAIS NA OPERAÇÃO. AF_11/2014	H	92,03	92,03	
SINAPI	87441	BETONEIRA CAPACIDADE NOMINAL 400 L, CAPACIDADE DE MISTURA 310 L, MOTOR A DIESEL POTÊNCIA 5,0 CV, SEM CARREGADOR - DEPRECIÇÃO. AF_05/2023	H	0,47	0,47	
SINAPI	87442	BETONEIRA CAPACIDADE NOMINAL 400 L, CAPACIDADE DE MISTURA 310 L, MOTOR A DIESEL POTÊNCIA 5,0 CV, SEM CARREGADOR - JUROS. AF_05/2023	H	0,10	0,10	
SINAPI	87443	BETONEIRA CAPACIDADE NOMINAL 400 L, CAPACIDADE DE MISTURA 310 L, MOTOR A DIESEL POTÊNCIA 5,0 CV, SEM CARREGADOR - MANUTENÇÃO. AF_05/2023	H	0,59	0,59	
SINAPI	87444	BETONEIRA CAPACIDADE NOMINAL 400 L, CAPACIDADE DE MISTURA 310 L, MOTOR A DIESEL POTÊNCIA 5,0 CV, SEM CARREGADOR - MATERIAIS NA OPERAÇÃO. AF_05/2023	H	4,15	4,15	
SINAPI	93229	BETONEIRA CAPACIDADE NOMINAL 400 L, CAPACIDADE DE MISTURA 310 L, MOTOR A GASOLINA POTÊNCIA 5,5 CV, SEM CARREGADOR - DEPRECIÇÃO. AF_02/2016	H	0,43	0,43	
SINAPI	93230	BETONEIRA CAPACIDADE NOMINAL 400 L, CAPACIDADE DE MISTURA 310 L, MOTOR A GASOLINA POTÊNCIA 5,5 CV, SEM CARREGADOR - JUROS. AF_02/2016	H	0,10	0,10	

FUNÇÃO	CÓDIGO	DESCRIÇÃO	UNIDADE	CUSTO UNITÁRIO DESONERADO	CUSTO UNITÁRIO NÃO DESONERADO	ORIGEM DO PREÇO
SINAPI	93231	BETONEIRA CAPACIDADE NOMINAL 400 L, CAPACIDADE DE MISTURA 310 L, MOTOR A GASOLINA POTÊNCIA 5,5 CV, SEM CARREGADOR - MANUTENÇÃO. AF_02/2016	H	0,54	0,54	
SINAPI	93232	BETONEIRA CAPACIDADE NOMINAL 400 L, CAPACIDADE DE MISTURA 310 L, MOTOR A GASOLINA POTÊNCIA 5,5 CV, SEM CARREGADOR - MATERIAIS NA OPERAÇÃO. AF_02/2016	H	4,55	4,55	
SINAPI	102948	BETONEIRA CAPACIDADE NOMINAL DE 250 L, CAPACIDADE DE MISTURA DE 175 L, MOTOR ELÉTRICO MONOFÁSICO POTÊNCIA 1CV - DEPRECIÇÃO. AF_05/2023	H	0,00	0,00	
SINAPI	102949	BETONEIRA CAPACIDADE NOMINAL DE 250 L, CAPACIDADE DE MISTURA DE 175 L, MOTOR ELÉTRICO MONOFÁSICO POTÊNCIA 1CV - JUROS. AF_05/2023	H	0,00	0,00	
SINAPI	102950	BETONEIRA CAPACIDADE NOMINAL DE 250 L, CAPACIDADE DE MISTURA DE 175 L, MOTOR ELÉTRICO MONOFÁSICO POTÊNCIA 1CV - MANUTENÇÃO. AF_05/2023	H	0,00	0,00	
SINAPI	102951	BETONEIRA CAPACIDADE NOMINAL DE 250 L, CAPACIDADE DE MISTURA DE 175 L, MOTOR ELÉTRICO MONOFÁSICO POTÊNCIA 1CV - MATERIAIS NA OPERAÇÃO. AF_05/2023	H	0,60	0,60	
SINAPI	88826	BETONEIRA CAPACIDADE NOMINAL DE 400 L, CAPACIDADE DE MISTURA 280 L, MOTOR ELÉTRICO TRIFÁSICO POTÊNCIA DE 2 CV, SEM CARREGADOR - DEPRECIÇÃO. AF_05/2023	H	0,34	0,34	
SINAPI	88827	BETONEIRA CAPACIDADE NOMINAL DE 400 L, CAPACIDADE DE MISTURA 280 L, MOTOR ELÉTRICO TRIFÁSICO POTÊNCIA DE 2 CV, SEM CARREGADOR - JUROS. AF_05/2023	H	0,08	0,08	
SINAPI	88828	BETONEIRA CAPACIDADE NOMINAL DE 400 L, CAPACIDADE DE MISTURA 280 L, MOTOR ELÉTRICO TRIFÁSICO POTÊNCIA DE 2 CV, SEM CARREGADOR - MANUTENÇÃO. AF_05/2023	H	0,38	0,38	
SINAPI	88829	BETONEIRA CAPACIDADE NOMINAL DE 400 L, CAPACIDADE DE MISTURA 280 L, MOTOR ELÉTRICO TRIFÁSICO POTÊNCIA DE 2 CV, SEM CARREGADOR - MATERIAIS NA OPERAÇÃO. AF_05/2023	H	1,20	1,20	
SINAPI	89221	BETONEIRA CAPACIDADE NOMINAL DE 600 L, CAPACIDADE DE MISTURA 360 L, MOTOR ELÉTRICO TRIFÁSICO POTÊNCIA DE 4 CV, SEM CARREGADOR - DEPRECIÇÃO. AF_05/2023	H	1,41	1,41	
SINAPI	89222	BETONEIRA CAPACIDADE NOMINAL DE 600 L, CAPACIDADE DE MISTURA 360 L, MOTOR ELÉTRICO TRIFÁSICO POTÊNCIA DE 4 CV, SEM CARREGADOR - JUROS. AF_05/2023	H	0,32	0,32	
SINAPI	89223	BETONEIRA CAPACIDADE NOMINAL DE 600 L, CAPACIDADE DE MISTURA 360 L, MOTOR ELÉTRICO TRIFÁSICO POTÊNCIA DE 4 CV, SEM CARREGADOR - MANUTENÇÃO. AF_05/2023	H	1,55	1,55	
SINAPI	89224	BETONEIRA CAPACIDADE NOMINAL DE 600 L, CAPACIDADE DE MISTURA 360 L, MOTOR ELÉTRICO TRIFÁSICO POTÊNCIA DE 4 CV, SEM CARREGADOR - MATERIAIS NA OPERAÇÃO. AF_05/2023	H	2,40	2,40	
SINAPI	89274	BETONEIRA CAPACIDADE NOMINAL DE 600 L, CAPACIDADE DE MISTURA 440 L, MOTOR A DIESEL POTÊNCIA 10 CV, COM CARREGADOR - DEPRECIÇÃO. AF_05/2023	H	1,72	1,72	
SINAPI	89275	BETONEIRA CAPACIDADE NOMINAL DE 600 L, CAPACIDADE DE MISTURA 440 L, MOTOR A DIESEL POTÊNCIA 10 CV, COM CARREGADOR - JUROS. AF_05/2023	H	0,39	0,39	
SINAPI	89276	BETONEIRA CAPACIDADE NOMINAL DE 600 L, CAPACIDADE DE MISTURA 440 L, MOTOR A DIESEL POTÊNCIA 10 CV, COM CARREGADOR - MANUTENÇÃO. AF_05/2023	H	2,15	2,15	
SINAPI	89277	BETONEIRA CAPACIDADE NOMINAL DE 600 L, CAPACIDADE DE MISTURA 440 L, MOTOR A DIESEL POTÊNCIA 10 CV, COM CARREGADOR - MATERIAIS NA OPERAÇÃO. AF_05/2023	H	8,30	8,30	
SINAPI	90646	BOMBA CENTRÍFUGA MONOESTÁGIO COM MOTOR ELÉTRICO MONOFÁSICO, POTÊNCIA 15 HP, DIÂMETRO DO ROTOR 173 MM, HM/Q = 30 MCA / 90 M3/H A 45 MCA / 55 M3/H - DEPRECIÇÃO. AF_06/2015	H	0,86	0,86	
SINAPI	90647	BOMBA CENTRÍFUGA MONOESTÁGIO COM MOTOR ELÉTRICO MONOFÁSICO, POTÊNCIA 15 HP, DIÂMETRO DO ROTOR 173 MM, HM/Q = 30 MCA / 90 M3/H A 45 MCA / 55 M3/H - JUROS. AF_06/2015	H	0,19	0,19	
SINAPI	90648	BOMBA CENTRÍFUGA MONOESTÁGIO COM MOTOR ELÉTRICO MONOFÁSICO, POTÊNCIA 15 HP, DIÂMETRO DO ROTOR 173 MM, HM/Q = 30 MCA / 90 M3/H A 45 MCA / 55 M3/H - MANUTENÇÃO. AF_06/2015	H	0,94	0,94	
SINAPI	90649	BOMBA CENTRÍFUGA MONOESTÁGIO COM MOTOR ELÉTRICO MONOFÁSICO, POTÊNCIA 15 HP, DIÂMETRO DO ROTOR 173 MM, HM/Q = 30 MCA / 90 M3/H A 45 MCA / 55 M3/H - MATERIAIS NA OPERAÇÃO. AF_06/2015	H	9,31	9,31	
SINAPI	106096	BOMBA DE INIEÇÃO, ELÉTRICA, TRIFÁSICA, POTÊNCIA 7,5 CV - DEPRECIÇÃO. AF_08/2025	H	0,00	0,00	
SINAPI	106097	BOMBA DE INIEÇÃO, ELÉTRICA, TRIFÁSICA, POTÊNCIA 7,5 CV - JUROS. AF_08/2025	H	0,00	0,00	
SINAPI	106098	BOMBA DE INIEÇÃO, ELÉTRICA, TRIFÁSICA, POTÊNCIA 7,5 CV - MANUTENÇÃO. AF_08/2025	H	0,00	0,00	
SINAPI	106099	BOMBA DE INIEÇÃO, ELÉTRICA, TRIFÁSICA, POTÊNCIA 7,5 CV - MATERIAIS NA OPERAÇÃO. AF_08/2025	H	1,00	1,00	
SINAPI	90652	BOMBA DE PROJEÇÃO DE CONCRETO SECO, POTÊNCIA 10 CV, VAZÃO 3 M3/H - DEPRECIÇÃO. AF_06/2015	H	4,25	4,25	
SINAPI	90653	BOMBA DE PROJEÇÃO DE CONCRETO SECO, POTÊNCIA 10 CV, VAZÃO 3 M3/H - JUROS. AF_06/2015	H	0,98	0,98	
SINAPI	90654	BOMBA DE PROJEÇÃO DE CONCRETO SECO, POTÊNCIA 10 CV, VAZÃO 3 M3/H - MANUTENÇÃO. AF_06/2015	H	4,64	4,64	
SINAPI	90655	BOMBA DE PROJEÇÃO DE CONCRETO SECO, POTÊNCIA 10 CV, VAZÃO 3 M3/H - MATERIAIS NA OPERAÇÃO. AF_06/2015	H	6,13	6,13	
SINAPI	90658	BOMBA DE PROJEÇÃO DE CONCRETO SECO, POTÊNCIA 10 CV, VAZÃO 6 M3/H - DEPRECIÇÃO. AF_06/2015	H	4,55	4,55	
SINAPI	90659	BOMBA DE PROJEÇÃO DE CONCRETO SECO, POTÊNCIA 10 CV, VAZÃO 6 M3/H - JUROS. AF_06/2015	H	1,05	1,05	
SINAPI	90660	BOMBA DE PROJEÇÃO DE CONCRETO SECO, POTÊNCIA 10 CV, VAZÃO 6 M3/H - MANUTENÇÃO. AF_06/2015	H	4,98	4,98	
SINAPI	90661	BOMBA DE PROJEÇÃO DE CONCRETO SECO, POTÊNCIA 10 CV, VAZÃO 6 M3/H - MATERIAIS NA OPERAÇÃO. AF_06/2015	H	6,13	6,13	
SINAPI	89019	MCA / 38,8 M3/H A 28 MCA / 5 M3/H - DEPRECIÇÃO. AF_06/2014	H	0,40	0,40	
SINAPI	89020	BOMBA SUBMERSÍVEL ELÉTRICA TRIFÁSICA, POTÊNCIA 2,96 HP, Ø ROTOR 144 MM SEMI-ABERTO, BOCAL DE SAÍDA Ø 2", HM/Q = 2 MCA / 38,8 M3/H A 28 MCA / 5 M3/H - JUROS. AF_06/2014	H	0,09	0,09	
SINAPI	5800	BOMBA SUBMERSÍVEL ELÉTRICA TRIFÁSICA, POTÊNCIA 2,96 HP, Ø ROTOR 144 MM SEMI-ABERTO, BOCAL DE SAÍDA Ø 2", HM/Q = 2 MCA / 38,8 M3/H A 28 MCA / 5 M3/H - MANUTENÇÃO. AF_06/2014	H	0,44	0,44	
SINAPI	53866	BOMBA SUBMERSÍVEL ELÉTRICA TRIFÁSICA, POTÊNCIA 2,96 HP, Ø ROTOR 144 MM SEMI-ABERTO, BOCAL DE SAÍDA Ø 2", HM/Q = 2 MCA / 38,8 M3/H A 28 MCA / 5 M3/H - MATERIAIS NA OPERAÇÃO. AF_06/2014	H	1,84	1,84	
SINAPI	90639	BOMBA TRIPLEX, PARA INJEÇÃO DE NATA DE CIMENTO, VAZÃO MÁXIMA DE 100 LITROS/MINUTO, PRESSÃO MÁXIMA DE 70 BAR - DEPRECIÇÃO. AF_06/2015	H	6,52	6,52	
SINAPI	90640	BOMBA TRIPLEX, PARA INJEÇÃO DE NATA DE CIMENTO, VAZÃO MÁXIMA DE 100 LITROS/MINUTO, PRESSÃO MÁXIMA DE 70 BAR - JUROS. AF_06/2015	H	1,50	1,50	
SINAPI	90641	BOMBA TRIPLEX, PARA INJEÇÃO DE NATA DE CIMENTO, VAZÃO MÁXIMA DE 100 LITROS/MINUTO, PRESSÃO MÁXIMA DE 70 BAR - MANUTENÇÃO. AF_06/2015	H	7,14	7,14	
SINAPI	90642	BOMBA TRIPLEX, PARA INJEÇÃO DE NATA DE CIMENTO, VAZÃO MÁXIMA DE 100 LITROS/MINUTO, PRESSÃO MÁXIMA DE 70 BAR - MATERIAIS NA OPERAÇÃO. AF_06/2015	H	12,45	12,45	
SINAPI	102806	CALDEIRA A GÁS COM TERMOSTATO, CAPACIDADE 100 LITROS - DEPRECIÇÃO. AF_05/2023	H	0,00	0,00	
SINAPI	102807	CALDEIRA A GÁS COM TERMOSTATO, CAPACIDADE 100 LITROS - JUROS. AF_05/2023	H	0,00	0,00	
SINAPI	102808	CALDEIRA A GÁS COM TERMOSTATO, CAPACIDADE 100 LITROS - MANUTENÇÃO. AF_05/2023	H	0,00	0,00	
SINAPI	102809	CALDEIRA A GÁS COM TERMOSTATO, CAPACIDADE 100 LITROS - MATERIAIS NA OPERAÇÃO. AF_05/2023	H	19,57	19,57	
SINAPI	92140	CAMINHONETE CABINE SIMPLES COM MOTOR 1.6 FLEX, CÂMBIO MANUAL, POTÊNCIA 101/104 CV, 2 PORTAS - DEPRECIÇÃO. AF_11/2015	H	5,11	5,11	
SINAPI	92142	CAMINHONETE CABINE SIMPLES COM MOTOR 1.6 FLEX, CÂMBIO MANUAL, POTÊNCIA 101/104 CV, 2 PORTAS - IMPOSTOS E SEGUROS. AF_11/2015	H	0,63	0,63	
SINAPI	92141	CAMINHONETE CABINE SIMPLES COM MOTOR 1.6 FLEX, CÂMBIO MANUAL, POTÊNCIA 101/104 CV, 2 PORTAS - JUROS. AF_11/2015	H	1,57	1,57	
SINAPI	92143	CAMINHONETE CABINE SIMPLES COM MOTOR 1.6 FLEX, CÂMBIO MANUAL, POTÊNCIA 101/104 CV, 2 PORTAS - MANUTENÇÃO. AF_11/2015	H	6,38	6,38	
SINAPI	92144	CAMINHONETE CABINE SIMPLES COM MOTOR 1.6 FLEX, CÂMBIO MANUAL, POTÊNCIA 101/104 CV, 2 PORTAS - MATERIAIS NA OPERAÇÃO. AF_11/2015	H	39,53	39,53	
SINAPI	92133	CAMINHONETE COM MOTOR A DIESEL, POTÊNCIA 180 CV, CABINE DUPLA, 4X4 - DEPRECIÇÃO. AF_11/2015	H	13,94	13,94	
SINAPI	92135	CAMINHONETE COM MOTOR A DIESEL, POTÊNCIA 180 CV, CABINE DUPLA, 4X4 - IMPOSTOS E SEGUROS. AF_11/2015	H	1,74	1,74	
SINAPI	92134	CAMINHONETE COM MOTOR A DIESEL, POTÊNCIA 180 CV, CABINE DUPLA, 4X4 - JUROS. AF_11/2015	H	4,30	4,30	
SINAPI	92136	CAMINHONETE COM MOTOR A DIESEL, POTÊNCIA 180 CV, CABINE DUPLA, 4X4 - MANUTENÇÃO. AF_11/2015	H	17,43	17,43	
SINAPI	92137	CAMINHONETE COM MOTOR A DIESEL, POTÊNCIA 180 CV, CABINE DUPLA, 4X4 - MATERIAIS NA OPERAÇÃO. AF_11/2015	H	34,92	34,92	
SINAPI	91380	CAMINHÃO BASCULANTE 10 M3, TRUCADO CABINE SIMPLES, PESO BRUTO TOTAL 23.000 KG, CARGA ÚTIL MÁXIMA 15.935 KG, DISTÂNCIA ENTRE EIXOS 4,80 M, POTÊNCIA 230 CV INCLUSIVE CAÇAMBA METÁLICA - DEPRECIÇÃO. AF_06/2014	H	28,87	28,87	
SINAPI	91382	CAMINHÃO BASCULANTE 10 M3, TRUCADO CABINE SIMPLES, PESO BRUTO TOTAL 23.000 KG, CARGA ÚTIL MÁXIMA 15.935 KG, DISTÂNCIA ENTRE EIXOS 4,80 M, POTÊNCIA 230 CV INCLUSIVE CAÇAMBA METÁLICA - IMPOSTOS E SEGUROS. AF_06/2014	H	4,46	4,46	
SINAPI	91381	CAMINHÃO BASCULANTE 10 M3, TRUCADO CABINE SIMPLES, PESO BRUTO TOTAL 23.000 KG, CARGA ÚTIL MÁXIMA 15.935 KG, DISTÂNCIA ENTRE EIXOS 4,80 M, POTÊNCIA 230 CV INCLUSIVE CAÇAMBA METÁLICA - JUROS. AF_06/2014	H	11,06	11,06	
SINAPI	91383	CAMINHÃO BASCULANTE 10 M3, TRUCADO CABINE SIMPLES, PESO BRUTO TOTAL 23.000 KG, CARGA ÚTIL MÁXIMA 15.935 KG, DISTÂNCIA ENTRE EIXOS 4,80 M, POTÊNCIA 230 CV INCLUSIVE CAÇAMBA METÁLICA - MANUTENÇÃO. AF_06/2014	H	51,90	51,90	
SINAPI	91384	CAMINHÃO BASCULANTE 10 M3, TRUCADO CABINE SIMPLES, PESO BRUTO TOTAL 23.000 KG, CARGA ÚTIL MÁXIMA 15.935 KG, DISTÂNCIA ENTRE EIXOS 4,80 M, POTÊNCIA 230 CV INCLUSIVE CAÇAMBA METÁLICA - MATERIAIS NA OPERAÇÃO. AF_06/2014	H	140,54	140,54	
SINAPI	96030	CAMINHÃO BASCULANTE 10 M3, TRUCADO, POTÊNCIA 230 CV, INCLUSIVE CAÇAMBA METÁLICA, COM DISTRIBUIDOR DE AGREGADOS ACOPLADO - DEPRECIÇÃO. AF_02/2017	H	36,23	36,23	
SINAPI	96032	CAMINHÃO BASCULANTE 10 M3, TRUCADO, POTÊNCIA 230 CV, INCLUSIVE CAÇAMBA METÁLICA, COM DISTRIBUIDOR DE AGREGADOS ACOPLADO - IMPOSTOS E SEGUROS. AF_02/2017	H	5,04	5,04	
SINAPI	96031	CAMINHÃO BASCULANTE 10 M3, TRUCADO, POTÊNCIA 230 CV, INCLUSIVE CAÇAMBA METÁLICA, COM DISTRIBUIDOR DE AGREGADOS ACOPLADO - JUROS. AF_02/2017	H	12,57	12,57	
SINAPI	96033	CAMINHÃO BASCULANTE 10 M3, TRUCADO, POTÊNCIA 230 CV, INCLUSIVE CAÇAMBA METÁLICA, COM DISTRIBUIDOR DE AGREGADOS ACOPLADO - MANUTENÇÃO. AF_02/2017	H	58,03	58,03	
SINAPI	96034	CAMINHÃO BASCULANTE 10 M3, TRUCADO, POTÊNCIA 230 CV, INCLUSIVE CAÇAMBA METÁLICA, COM DISTRIBUIDOR DE AGREGADOS ACOPLADO - MATERIAIS NA OPERAÇÃO. AF_02/2017	H	140,54	140,54	
SINAPI	89870	CAMINHÃO BASCULANTE 14 M3, COM CAVALO MECÂNICO DE CAPACIDADE MÁXIMA DE TRACÇÃO COMBINADO DE 36000 KG, POTÊNCIA 286 CV, INCLUSIVE SEMIREBOQUE COM CAÇAMBA METÁLICA - DEPRECIÇÃO. AF_12/2014	H	38,01	38,01	
SINAPI	89872	CAMINHÃO BASCULANTE 14 M3, COM CAVALO MECÂNICO DE CAPACIDADE MÁXIMA DE TRACÇÃO COMBINADO DE 36000 KG, POTÊNCIA 286 CV, INCLUSIVE SEMIREBOQUE COM CAÇAMBA METÁLICA - IMPOSTOS E SEGUROS. AF_12/2014	H	5,34	5,34	
SINAPI	89871	CAMINHÃO BASCULANTE 14 M3, COM CAVALO MECÂNICO DE CAPACIDADE MÁXIMA DE TRACÇÃO COMBINADO DE 36000 KG, POTÊNCIA 286 CV, INCLUSIVE SEMIREBOQUE COM CAÇAMBA METÁLICA - JUROS. AF_12/2014	H	13,24	13,24	
SINAPI	89873	CAMINHÃO BASCULANTE 14 M3, COM CAVALO MECÂNICO DE CAPACIDADE MÁXIMA DE TRACÇÃO COMBINADO DE 36000 KG, POTÊNCIA 286 CV, INCLUSIVE SEMIREBOQUE COM CAÇAMBA METÁLICA - MANUTENÇÃO. AF_12/2014	H	64,68	64,68	

FUNTE	CÓDIGO	DESCRIÇÃO	UNIDADE	CUSTO UNITÁRIO DESONERADO	CUSTO UNITÁRIO NÃO DESONERADO	ORIGEM DO PREÇO
SINAPI	89874	CAMINHÃO BASCULANTE 14 M3, COM CAVALO MECÂNICO DE CAPACIDADE MÁXIMA DE TRACÇÃO COMBINADO DE 36000 KG, POTÊNCIA 286 CV, INCLUSIVE SEMIREBOQUE COM CAÇAMBA METÁLICA - MATERIAIS NA OPERAÇÃO. AF_12/2014	H	174,75	174,75	
SINAPI	89878	CAMINHÃO BASCULANTE 18 M3, COM CAVALO MECÂNICO DE CAPACIDADE MÁXIMA DE TRACÇÃO COMBINADO DE 45000 KG, POTÊNCIA 330 CV, INCLUSIVE SEMIREBOQUE COM CAÇAMBA METÁLICA - DEPRECIÇÃO. AF_12/2014	H	40,81	40,81	
SINAPI	89880	CAMINHÃO BASCULANTE 18 M3, COM CAVALO MECÂNICO DE CAPACIDADE MÁXIMA DE TRACÇÃO COMBINADO DE 45000 KG, POTÊNCIA 330 CV, INCLUSIVE SEMIREBOQUE COM CAÇAMBA METÁLICA - IMPOSTOS E SEGUROS. AF_12/2014	H	5,64	5,64	
SINAPI	89879	CAMINHÃO BASCULANTE 18 M3, COM CAVALO MECÂNICO DE CAPACIDADE MÁXIMA DE TRACÇÃO COMBINADO DE 45000 KG, POTÊNCIA 330 CV, INCLUSIVE SEMIREBOQUE COM CAÇAMBA METÁLICA - JUROS. AF_12/2014	H	13,97	13,97	
SINAPI	89881	CAMINHÃO BASCULANTE 18 M3, COM CAVALO MECÂNICO DE CAPACIDADE MÁXIMA DE TRACÇÃO COMBINADO DE 45000 KG, POTÊNCIA 330 CV, INCLUSIVE SEMIREBOQUE COM CAÇAMBA METÁLICA - MANUTENÇÃO. AF_12/2014	H	68,75	68,75	
SINAPI	89882	CAMINHÃO BASCULANTE 18 M3, COM CAVALO MECÂNICO DE CAPACIDADE MÁXIMA DE TRACÇÃO COMBINADO DE 45000 KG, POTÊNCIA 330 CV, INCLUSIVE SEMIREBOQUE COM CAÇAMBA METÁLICA - MATERIAIS NA OPERAÇÃO. AF_12/2014	H	201,62	201,62	
SINAPI	7058	CAMINHÃO BASCULANTE 6 M3 TOCO, PESO BRUTO TOTAL 16.000 KG, CARGA ÚTIL MÁXIMA 11.130 KG, DISTÂNCIA ENTRE EIXOS 5,36 M, POTÊNCIA 185 CV, INCLUSIVE CAÇAMBA METÁLICA - DEPRECIÇÃO. AF_06/2014	H	22,69	22,69	
SINAPI	91402	CAMINHÃO BASCULANTE 6 M3 TOCO, PESO BRUTO TOTAL 16.000 KG, CARGA ÚTIL MÁXIMA 11.130 KG, DISTÂNCIA ENTRE EIXOS 5,36 M, POTÊNCIA 185 CV, INCLUSIVE CAÇAMBA METÁLICA - IMPOSTOS E SEGUROS. AF_06/2014	H	3,52	3,52	
SINAPI	7059	CAMINHÃO BASCULANTE 6 M3 TOCO, PESO BRUTO TOTAL 16.000 KG, CARGA ÚTIL MÁXIMA 11.130 KG, DISTÂNCIA ENTRE EIXOS 5,36 M, POTÊNCIA 185 CV, INCLUSIVE CAÇAMBA METÁLICA - JUROS. AF_06/2014	H	8,73	8,73	
SINAPI	7060	CAMINHÃO BASCULANTE 6 M3 TOCO, PESO BRUTO TOTAL 16.000 KG, CARGA ÚTIL MÁXIMA 11.130 KG, DISTÂNCIA ENTRE EIXOS 5,36 M, POTÊNCIA 185 CV, INCLUSIVE CAÇAMBA METÁLICA - MANUTENÇÃO. AF_06/2014	H	40,87	40,87	
SINAPI	7061	CAMINHÃO BASCULANTE 6 M3 TOCO, PESO BRUTO TOTAL 16.000 KG, CARGA ÚTIL MÁXIMA 11.130 KG, DISTÂNCIA ENTRE EIXOS 5,36 M, POTÊNCIA 185 CV, INCLUSIVE CAÇAMBA METÁLICA - MATERIAIS NA OPERAÇÃO. AF_06/2014	H	80,76	80,76	
SINAPI	91367	CAMINHÃO BASCULANTE 6 M3, PESO BRUTO TOTAL 16.000 KG, CARGA ÚTIL MÁXIMA 13.071 KG, DISTÂNCIA ENTRE EIXOS 4,80 M, POTÊNCIA 230 CV INCLUSIVE CAÇAMBA METÁLICA - DEPRECIÇÃO. AF_06/2014	H	21,93	21,93	
SINAPI	91369	CAMINHÃO BASCULANTE 6 M3, PESO BRUTO TOTAL 16.000 KG, CARGA ÚTIL MÁXIMA 13.071 KG, DISTÂNCIA ENTRE EIXOS 4,80 M, POTÊNCIA 230 CV INCLUSIVE CAÇAMBA METÁLICA - IMPOSTOS E SEGUROS. AF_06/2014	H	3,39	3,39	
SINAPI	91368	CAMINHÃO BASCULANTE 6 M3, PESO BRUTO TOTAL 16.000 KG, CARGA ÚTIL MÁXIMA 13.071 KG, DISTÂNCIA ENTRE EIXOS 4,80 M, POTÊNCIA 230 CV INCLUSIVE CAÇAMBA METÁLICA - JUROS. AF_06/2014	H	8,42	8,42	
SINAPI	5695	CAMINHÃO BASCULANTE 6 M3, PESO BRUTO TOTAL 16.000 KG, CARGA ÚTIL MÁXIMA 13.071 KG, DISTÂNCIA ENTRE EIXOS 4,80 M, POTÊNCIA 230 CV INCLUSIVE CAÇAMBA METÁLICA - MANUTENÇÃO. AF_06/2014	H	39,51	39,51	
SINAPI	53792	CAMINHÃO BITRUCK TRACÇÃO 8X2, PBT 29.000 KG, PESO BRUTO TOTAL COMBINADO (PBT) *36.000* KG, POTÊNCIA 321 CV, INCLUSIVE PLATAFORMA GUINCHO-SOCORRO, COMPRIMENTO ÚTIL 10 M, LARGURA 2,60 M COM GUINCHO DE ARRASTE	H	100,39	100,39	
SINAPI	106347	BASCULANTE - DEPRECIÇÃO. AF_11/2025	H	0,00	0,00	
SINAPI	106350	CAMINHÃO BITRUCK TRACÇÃO 8X2, PBT 29.000 KG, PESO BRUTO TOTAL COMBINADO (PBT) *36.000* KG, POTÊNCIA 321 CV, INCLUSIVE PLATAFORMA GUINCHO-SOCORRO, COMPRIMENTO ÚTIL 10 M, LARGURA 2,60 M COM GUINCHO DE ARRASTE	H	0,00	0,00	
SINAPI	106348	BASCULANTE - IMPOSTOS E SEGUROS. AF_11/2025	H	0,00	0,00	
SINAPI	106349	CAMINHÃO BITRUCK TRACÇÃO 8X2, PBT 29.000 KG, PESO BRUTO TOTAL COMBINADO (PBT) *36.000* KG, POTÊNCIA 321 CV, INCLUSIVE PLATAFORMA GUINCHO-SOCORRO, COMPRIMENTO ÚTIL 10 M, LARGURA 2,60 M COM GUINCHO DE ARRASTE	H	0,00	0,00	
SINAPI	106351	BASCULANTE - MANUTENÇÃO. AF_11/2025	H	0,00	0,00	
SINAPI	106352	CAMINHÃO BITRUCK TRACÇÃO 8X2, PBT 29.000 KG, PESO BRUTO TOTAL COMBINADO (PBT) *36.000* KG, POTÊNCIA 321 CV, INCLUSIVE PLATAFORMA GUINCHO-SOCORRO, COMPRIMENTO ÚTIL 10 M, LARGURA 2,60 M COM GUINCHO DE ARRASTE	H	196,16	196,16	
SINAPI	106337	BASCULANTE - MATERIAIS NA OPERAÇÃO. AF_11/2025	H	0,00	0,00	
SINAPI	106340	CAMINHÃO BITRUCK TRACÇÃO 8X2, PBT 29.000 KG, PESO BRUTO TOTAL COMBINADO (PBT) *36.000* KG, POTÊNCIA 321 CV, INCLUSIVE PLATAFORMA SOBRE CHASSI, COMPRIMENTO ÚTIL 10 M, LARGURA 2,60 M COM GUINCHO DE ARRASTE E RAMPA COM	H	0,00	0,00	
SINAPI	106338	ACIONAMENTO ELETRO-HIDRÁULICO - DEPRECIÇÃO. AF_11/2025	H	0,00	0,00	
SINAPI	106339	CAMINHÃO BITRUCK TRACÇÃO 8X2, PBT 29.000 KG, PESO BRUTO TOTAL COMBINADO (PBT) *36.000* KG, POTÊNCIA 321 CV, INCLUSIVE PLATAFORMA SOBRE CHASSI, COMPRIMENTO ÚTIL 10 M, LARGURA 2,60 M COM GUINCHO DE ARRASTE E RAMPA COM	H	0,00	0,00	
SINAPI	106341	ACIONAMENTO ELETRO-HIDRÁULICO - IMPOSTOS E SEGUROS. AF_11/2025	H	266,19	266,19	
SINAPI	92237	CAMINHÃO DE TRANSPORTE DE MATERIAL ASFÁLTICO 20.000 L, COM CAVALO MECÂNICO DE CAPACIDADE MÁXIMA DE TRACÇÃO COMBINADO DE 45.000 KG, POTÊNCIA 330 CV, INCLUSIVE TANQUE DE ASFALTO COM MAÇARICO - DEPRECIÇÃO. AF_12/2015	H	28,18	28,18	
SINAPI	92239	CAMINHÃO DE TRANSPORTE DE MATERIAL ASFÁLTICO 20.000 L, COM CAVALO MECÂNICO DE CAPACIDADE MÁXIMA DE TRACÇÃO COMBINADO DE 45.000 KG, POTÊNCIA 330 CV, INCLUSIVE TANQUE DE ASFALTO COM MAÇARICO - IMPOSTOS E SEGUROS. AF_12/2015	H	4,57	4,57	
SINAPI	92238	CAMINHÃO DE TRANSPORTE DE MATERIAL ASFÁLTICO 20.000 L, COM CAVALO MECÂNICO DE CAPACIDADE MÁXIMA DE TRACÇÃO COMBINADO DE 45.000 KG, POTÊNCIA 330 CV, INCLUSIVE TANQUE DE ASFALTO COM MAÇARICO - JUROS. AF_12/2015	H	11,32	11,32	
SINAPI	92240	CAMINHÃO DE TRANSPORTE DE MATERIAL ASFÁLTICO 20.000 L, COM CAVALO MECÂNICO DE CAPACIDADE MÁXIMA DE TRACÇÃO COMBINADO DE 45.000 KG, POTÊNCIA 330 CV, INCLUSIVE TANQUE DE ASFALTO COM MAÇARICO - MANUTENÇÃO. AF_12/2015	H	50,29	50,29	
SINAPI	92241	CAMINHÃO DE TRANSPORTE DE MATERIAL ASFÁLTICO 20.000 L, COM CAVALO MECÂNICO DE CAPACIDADE MÁXIMA DE TRACÇÃO COMBINADO DE 45.000 KG, POTÊNCIA 330 CV, INCLUSIVE TANQUE DE ASFALTO COM MAÇARICO - MATERIAIS NA OPERAÇÃO. AF_12/2015	H	273,66	273,66	
SINAPI	91640	CAMINHÃO DE TRANSPORTE DE MATERIAL ASFÁLTICO 30.000 L, COM CAVALO MECÂNICO DE CAPACIDADE MÁXIMA DE TRACÇÃO COMBINADO DE 66.000 KG, POTÊNCIA 360 CV, INCLUSIVE TANQUE DE ASFALTO COM SERPENTINA - DEPRECIÇÃO. AF_08/2015	H	38,62	38,62	
SINAPI	91642	CAMINHÃO DE TRANSPORTE DE MATERIAL ASFÁLTICO 30.000 L, COM CAVALO MECÂNICO DE CAPACIDADE MÁXIMA DE TRACÇÃO COMBINADO DE 66.000 KG, POTÊNCIA 360 CV, INCLUSIVE TANQUE DE ASFALTO COM SERPENTINA - IMPOSTOS E SEGUROS. AF_08/2015	H	6,28	6,28	
SINAPI	91641	CAMINHÃO DE TRANSPORTE DE MATERIAL ASFÁLTICO 30.000 L, COM CAVALO MECÂNICO DE CAPACIDADE MÁXIMA DE TRACÇÃO COMBINADO DE 66.000 KG, POTÊNCIA 360 CV, INCLUSIVE TANQUE DE ASFALTO COM SERPENTINA - JUROS. AF_08/2015	H	15,55	15,55	
SINAPI	91643	CAMINHÃO DE TRANSPORTE DE MATERIAL ASFÁLTICO 30.000 L, COM CAVALO MECÂNICO DE CAPACIDADE MÁXIMA DE TRACÇÃO COMBINADO DE 66.000 KG, POTÊNCIA 360 CV, INCLUSIVE TANQUE DE ASFALTO COM SERPENTINA - MANUTENÇÃO. AF_08/2015	H	69,26	69,26	
SINAPI	91644	CAMINHÃO DE TRANSPORTE DE MATERIAL ASFÁLTICO 30.000 L, COM CAVALO MECÂNICO DE CAPACIDADE MÁXIMA DE TRACÇÃO COMBINADO DE 66.000 KG, POTÊNCIA 360 CV, INCLUSIVE TANQUE DE ASFALTO COM SERPENTINA - MATERIAIS NA OPERAÇÃO. AF_08/2015	H	298,51	298,51	
SINAPI	92105	CAMINHÃO PARA EQUIPAMENTO DE LIMPEZA A SUCCÇÃO COM CAMINHÃO TRUCADO DE PESO BRUTO TOTAL 23000 KG, CARGA ÚTIL MÁX. 15935 KG, DISTÂNCIA ENTRE EIXOS 4,80 M, POTÊNCIA 230 CV, INCLUSIVE LIMPADORA A SUCCÇÃO, TANQUE 12000 L - MATERIAIS NA OPERAÇÃO. AF_05/2023	H	190,70	190,70	
SINAPI	92101	CAMINHÃO PARA EQUIPAMENTO DE LIMPEZA A SUCCÇÃO COM CAMINHÃO TRUCADO DE PESO BRUTO TOTAL 23000 KG, CARGA ÚTIL MÁXIMA 15935 KG, DISTÂNCIA ENTRE EIXOS 4,80 M, POTÊNCIA 230 CV, INCLUSIVE LIMPADORA A SUCCÇÃO, TANQUE 12000 L - DEPRECIÇÃO. AF_05/2023	H	45,97	45,97	
SINAPI	92103	CAMINHÃO PARA EQUIPAMENTO DE LIMPEZA A SUCCÇÃO COM CAMINHÃO TRUCADO DE PESO BRUTO TOTAL 23000 KG, CARGA ÚTIL MÁXIMA 15935 KG, DISTÂNCIA ENTRE EIXOS 4,80 M, POTÊNCIA 230 CV, INCLUSIVE LIMPADORA A SUCCÇÃO, TANQUE 12000 L - IMPOSTOS E SEGUROS. AF_05/2023	H	5,75	5,75	
SINAPI	92102	CAMINHÃO PARA EQUIPAMENTO DE LIMPEZA A SUCCÇÃO COM CAMINHÃO TRUCADO DE PESO BRUTO TOTAL 23000 KG, CARGA ÚTIL MÁXIMA 15935 KG, DISTÂNCIA ENTRE EIXOS 4,80 M, POTÊNCIA 230 CV, INCLUSIVE LIMPADORA A SUCCÇÃO, TANQUE 12000 L - JUROS. AF_05/2023	H	14,23	14,23	
SINAPI	92104	CAMINHÃO PARA EQUIPAMENTO DE LIMPEZA A SUCCÇÃO COM CAMINHÃO TRUCADO DE PESO BRUTO TOTAL 23000 KG, CARGA ÚTIL MÁXIMA 15935 KG, DISTÂNCIA ENTRE EIXOS 4,80 M, POTÊNCIA 230 CV, INCLUSIVE LIMPADORA A SUCCÇÃO, TANQUE 12000 L - MANUTENÇÃO. AF_05/2023	H	71,99	71,99	
SINAPI	91396	CAMINHÃO PIPA 10.000 L TRUCADO, PESO BRUTO TOTAL 23.000 KG, CARGA ÚTIL MÁXIMA 15.935 KG, DISTÂNCIA ENTRE EIXOS 4,8 M, POTÊNCIA 230 CV, INCLUSIVE TANQUE DE AÇO PARA TRANSPORTE DE ÁGUA - DEPRECIÇÃO. AF_06/2014	H	29,09	29,09	
SINAPI	91398	CAMINHÃO PIPA 10.000 L TRUCADO, PESO BRUTO TOTAL 23.000 KG, CARGA ÚTIL MÁXIMA 15.935 KG, DISTÂNCIA ENTRE EIXOS 4,8 M, POTÊNCIA 230 CV, INCLUSIVE TANQUE DE AÇO PARA TRANSPORTE DE ÁGUA - IMPOSTOS E SEGUROS. AF_06/2014	H	4,52	4,52	
SINAPI	91397	CAMINHÃO PIPA 10.000 L TRUCADO, PESO BRUTO TOTAL 23.000 KG, CARGA ÚTIL MÁXIMA 15.935 KG, DISTÂNCIA ENTRE EIXOS 4,8 M, POTÊNCIA 230 CV, INCLUSIVE TANQUE DE AÇO PARA TRANSPORTE DE ÁGUA - JUROS. AF_06/2014	H	11,20	11,20	
SINAPI	5763	CAMINHÃO PIPA 10.000 L TRUCADO, PESO BRUTO TOTAL 23.000 KG, CARGA ÚTIL MÁXIMA 15.935 KG, DISTÂNCIA ENTRE EIXOS 4,8 M, POTÊNCIA 230 CV, INCLUSIVE TANQUE DE AÇO PARA TRANSPORTE DE ÁGUA - MANUTENÇÃO. AF_06/2014	H	51,39	51,39	
SINAPI	53831	CAMINHÃO PIPA 10.000 L TRUCADO, PESO BRUTO TOTAL 23.000 KG, CARGA ÚTIL MÁXIMA 15.935 KG, DISTÂNCIA ENTRE EIXOS 4,8 M, POTÊNCIA 230 CV, INCLUSIVE TANQUE DE AÇO PARA TRANSPORTE DE ÁGUA - MATERIAIS NA OPERAÇÃO. AF_06/2014	H	190,70	190,70	

FONTE	CÓDIGO	DESCRIÇÃO	UNIDADE	CUSTO UNITÁRIO DESONERADO	CUSTO UNITÁRIO NÃO DESONERADO	ORIGEM DO PREÇO
SINAPI	106222	CAMINHÃO PIPA 14.000 L TRUCADO, PESO BRUTO TOTAL 23.000 KG, CARGA ÚTIL MÁXIMA 16.540 KG, DISTÂNCIA ENTRE EIXOS 4,8 M, POTÊNCIA 256 CV, INCLUSIVE TANQUE DE AÇO PARA TRANSPORTE DE ÁGUA - DEPRECIÇÃO. AF_10/2025	H	29,03	29,03	
SINAPI	106225	CAMINHÃO PIPA 14.000 L TRUCADO, PESO BRUTO TOTAL 23.000 KG, CARGA ÚTIL MÁXIMA 16.540 KG, DISTÂNCIA ENTRE EIXOS 4,8 M, POTÊNCIA 256 CV, INCLUSIVE TANQUE DE AÇO PARA TRANSPORTE DE ÁGUA - IMPOSTOS E SEGUROS. AF_10/2025	H	4,44	4,44	
SINAPI	106223	CAMINHÃO PIPA 14.000 L TRUCADO, PESO BRUTO TOTAL 23.000 KG, CARGA ÚTIL MÁXIMA 16.540 KG, DISTÂNCIA ENTRE EIXOS 4,8 M, POTÊNCIA 256 CV, INCLUSIVE TANQUE DE AÇO PARA TRANSPORTE DE ÁGUA - JUROS. AF_10/2025	H	11,00	11,00	
SINAPI	106224	CAMINHÃO PIPA 14.000 L TRUCADO, PESO BRUTO TOTAL 23.000 KG, CARGA ÚTIL MÁXIMA 16.540 KG, DISTÂNCIA ENTRE EIXOS 4,8 M, POTÊNCIA 256 CV, INCLUSIVE TANQUE DE AÇO PARA TRANSPORTE DE ÁGUA - MANUTENÇÃO. AF_10/2025	H	50,53	50,53	
SINAPI	106226	CAMINHÃO PIPA 14.000 L TRUCADO, PESO BRUTO TOTAL 23.000 KG, CARGA ÚTIL MÁXIMA 16.540 KG, DISTÂNCIA ENTRE EIXOS 4,8 M, POTÊNCIA 256 CV, INCLUSIVE TANQUE DE AÇO PARA TRANSPORTE DE ÁGUA - MATERIAIS NA OPERAÇÃO. AF_10/2025	H	156,43	156,43	
SINAPI	91359	CAMINHÃO PIPA 6.000 L, PESO BRUTO TOTAL 13.000 KG, DISTÂNCIA ENTRE EIXOS 4,80 M, POTÊNCIA 189 CV INCLUSIVE TANQUE DE AÇO PARA TRANSPORTE DE ÁGUA, CAPACIDADE 6 M3 - DEPRECIÇÃO. AF_06/2014	H	21,01	21,01	
SINAPI	91361	CAMINHÃO PIPA 6.000 L, PESO BRUTO TOTAL 13.000 KG, DISTÂNCIA ENTRE EIXOS 4,80 M, POTÊNCIA 189 CV INCLUSIVE TANQUE DE AÇO PARA TRANSPORTE DE ÁGUA, CAPACIDADE 6 M3 - IMPOSTOS E SEGUROS. AF_06/2014	H	3,23	3,23	
SINAPI	91360	CAMINHÃO PIPA 6.000 L, PESO BRUTO TOTAL 13.000 KG, DISTÂNCIA ENTRE EIXOS 4,80 M, POTÊNCIA 189 CV INCLUSIVE TANQUE DE AÇO PARA TRANSPORTE DE ÁGUA, CAPACIDADE 6 M3 - JUROS. AF_06/2014	H	8,00	8,00	
SINAPI	53882	CAMINHÃO PIPA 6.000 L, PESO BRUTO TOTAL 13.000 KG, DISTÂNCIA ENTRE EIXOS 4,80 M, POTÊNCIA 189 CV INCLUSIVE TANQUE DE AÇO PARA TRANSPORTE DE ÁGUA, CAPACIDADE 6 M3 - MANUTENÇÃO. AF_06/2014	H	36,77	36,77	
SINAPI	5747	CAMINHÃO PIPA 6.000 L, PESO BRUTO TOTAL 13.000 KG, DISTÂNCIA ENTRE EIXOS 4,80 M, POTÊNCIA 189 CV INCLUSIVE TANQUE DE AÇO PARA TRANSPORTE DE ÁGUA, CAPACIDADE 6 M3 - MATERIAIS NA OPERAÇÃO. AF_06/2014	H	156,72	156,72	
SINAPI	104699	CAMINHÃO TANQUE PARA HROSSEMADURA, COM CAPACIDADE DE 8.000 LITROS, INCLUINDO BOMBA PARA LANÇAMENTO COM MOTOR DIESEL COM POTÊNCIA DE 105 CV - DEPRECIÇÃO. AF_06/2023	H	0,00	0,00	
SINAPI	104702	CAMINHÃO TANQUE PARA HROSSEMADURA, COM CAPACIDADE DE 8.000 LITROS, INCLUINDO BOMBA PARA LANÇAMENTO COM MOTOR DIESEL COM POTÊNCIA DE 105 CV - IMPOSTOS E SEGUROS. AF_06/2023	H	0,00	0,00	
SINAPI	104700	CAMINHÃO TANQUE PARA HROSSEMADURA, COM CAPACIDADE DE 8.000 LITROS, INCLUINDO BOMBA PARA LANÇAMENTO COM MOTOR DIESEL COM POTÊNCIA DE 105 CV - JUROS. AF_06/2023	H	0,00	0,00	
SINAPI	104701	CAMINHÃO TANQUE PARA HROSSEMADURA, COM CAPACIDADE DE 8.000 LITROS, INCLUINDO BOMBA PARA LANÇAMENTO COM MOTOR DIESEL COM POTÊNCIA DE 105 CV - MANUTENÇÃO. AF_06/2023	H	0,00	0,00	
SINAPI	104703	CAMINHÃO TANQUE PARA HROSSEMADURA, COM CAPACIDADE DE 8.000 LITROS, INCLUINDO BOMBA PARA LANÇAMENTO COM MOTOR DIESEL COM POTÊNCIA DE 105 CV - MATERIAIS NA OPERAÇÃO. AF_06/2023	H	91,67	91,67	
SINAPI	91390	CAMINHÃO TOCO, PBT 14.300 KG, CARGA ÚTIL MÁX. 9.710 KG, DIST. ENTRE EIXOS 3,56 M, POTÊNCIA 185 CV, INCLUSIVE CARROCERIA FIXA ABERTA DE MADEIRA P/ TRANSPORTE GERAL DE CARGA SECA, DIMEN. APROX. 2,50 X 6,50 X 0,50 M - DEPRECIÇÃO. AF_06/2014	H	19,02	19,02	
SINAPI	91392	CAMINHÃO TOCO, PBT 14.300 KG, CARGA ÚTIL MÁX. 9.710 KG, DIST. ENTRE EIXOS 3,56 M, POTÊNCIA 185 CV, INCLUSIVE CARROCERIA FIXA ABERTA DE MADEIRA P/ TRANSPORTE GERAL DE CARGA SECA, DIMEN. APROX. 2,50 X 6,50 X 0,50 M - IMPOSTOS E SEGUROS. AF_06/2014	H	3,05	3,05	
SINAPI	91391	CAMINHÃO TOCO, PBT 14.300 KG, CARGA ÚTIL MÁX. 9.710 KG, DIST. ENTRE EIXOS 3,56 M, POTÊNCIA 185 CV, INCLUSIVE CARROCERIA FIXA ABERTA DE MADEIRA P/ TRANSPORTE GERAL DE CARGA SECA, DIMEN. APROX. 2,50 X 6,50 X 0,50 M - JUROS. AF_06/2014	H	7,57	7,57	
SINAPI	73335	CAMINHÃO TOCO, PBT 14.300 KG, CARGA ÚTIL MÁX. 9.710 KG, DIST. ENTRE EIXOS 3,56 M, POTÊNCIA 185 CV, INCLUSIVE CARROCERIA FIXA ABERTA DE MADEIRA P/ TRANSPORTE GERAL DE CARGA SECA, DIMEN. APROX. 2,50 X 6,50 X 0,50 M - MANUTENÇÃO. AF_06/2014	H	34,63	34,63	
SINAPI	73340	CAMINHÃO TOCO, PBT 14.300 KG, CARGA ÚTIL MÁX. 9.710 KG, DIST. ENTRE EIXOS 3,56 M, POTÊNCIA 185 CV, INCLUSIVE CARROCERIA FIXA ABERTA DE MADEIRA P/ TRANSPORTE GERAL DE CARGA SECA, DIMEN. APROX. 2,50 X 6,50 X 0,50 M - MATERIAIS NA OPERAÇÃO. AF_06/2014	H	153,40	153,40	
SINAPI	89264	CAMINHÃO TOCO, PBT 16.000 KG, CARGA ÚTIL MÁX. 10.685 KG, DIST. ENTRE EIXOS 4,8 M, POTÊNCIA 189 CV, INCLUSIVE CARROCERIA FIXA ABERTA DE MADEIRA P/ TRANSPORTE GERAL DE CARGA SECA, DIMEN. APROX. 2,5 X 7,00 X 0,50 M - DEPRECIÇÃO. AF_06/2014	H	20,83	20,83	
SINAPI	89266	CAMINHÃO TOCO, PBT 16.000 KG, CARGA ÚTIL MÁX. 10.685 KG, DIST. ENTRE EIXOS 4,8 M, POTÊNCIA 189 CV, INCLUSIVE CARROCERIA FIXA ABERTA DE MADEIRA P/ TRANSPORTE GERAL DE CARGA SECA, DIMEN. APROX. 2,5 X 7,00 X 0,50 M - IMPOSTOS E SEGUROS. AF_06/2014	H	3,35	3,35	
SINAPI	89265	CAMINHÃO TOCO, PBT 16.000 KG, CARGA ÚTIL MÁX. 10.685 KG, DIST. ENTRE EIXOS 4,8 M, POTÊNCIA 189 CV, INCLUSIVE CARROCERIA FIXA ABERTA DE MADEIRA P/ TRANSPORTE GERAL DE CARGA SECA, DIMEN. APROX. 2,5 X 7,00 X 0,50 M - JUROS. AF_06/2014	H	8,30	8,30	
SINAPI	5705	CAMINHÃO TOCO, PBT 16.000 KG, CARGA ÚTIL MÁX. 10.685 KG, DIST. ENTRE EIXOS 4,8 M, POTÊNCIA 189 CV, INCLUSIVE CARROCERIA FIXA ABERTA DE MADEIRA P/ TRANSPORTE GERAL DE CARGA SECA, DIMEN. APROX. 2,5 X 7,00 X 0,50 M - MANUTENÇÃO. AF_06/2014	H	37,97	37,97	
SINAPI	53797	CAMINHÃO TOCO, PBT 16.000 KG, CARGA ÚTIL MÁX. 10.685 KG, DIST. ENTRE EIXOS 4,8 M, POTÊNCIA 189 CV, INCLUSIVE CARROCERIA FIXA ABERTA DE MADEIRA P/ TRANSPORTE GERAL DE CARGA SECA, DIMEN. APROX. 2,5 X 7,00 X 0,50 M - MATERIAIS NA OPERAÇÃO. AF_06/2014	H	115,45	115,45	
SINAPI	106327	CAMINHÃO TOCO, PBT 16.000 KG, CARGA ÚTIL MÁX. 10.830 KG, DIST. ENTRE EIXOS 3,56 M, POTÊNCIA 226 CV, INCLUSIVE PLATAFORMA SOBRE CHASSI, COMPRIMENTO ÚTIL 10 M, LARGURA 2,60 M COM GUINCHO DE ARRASTE E RAMPAS COM ACIONAMENTO ELETRO-HIDRÁULICO - DEPRECIÇÃO. AF_11/2025	H	0,00	0,00	
SINAPI	106330	CAMINHÃO TOCO, PBT 16.000 KG, CARGA ÚTIL MÁX. 10.830 KG, DIST. ENTRE EIXOS 3,56 M, POTÊNCIA 226 CV, INCLUSIVE PLATAFORMA SOBRE CHASSI, COMPRIMENTO ÚTIL 10 M, LARGURA 2,60 M COM GUINCHO DE ARRASTE E RAMPAS COM ACIONAMENTO ELETRO-HIDRÁULICO - IMPOSTOS E SEGUROS. AF_11/2025	H	0,00	0,00	
SINAPI	106328	CAMINHÃO TOCO, PBT 16.000 KG, CARGA ÚTIL MÁX. 10.830 KG, DIST. ENTRE EIXOS 3,56 M, POTÊNCIA 226 CV, INCLUSIVE PLATAFORMA SOBRE CHASSI, COMPRIMENTO ÚTIL 10 M, LARGURA 2,60 M COM GUINCHO DE ARRASTE E RAMPAS COM ACIONAMENTO ELETRO-HIDRÁULICO - JUROS. AF_11/2025	H	0,00	0,00	
SINAPI	106329	CAMINHÃO TOCO, PBT 16.000 KG, CARGA ÚTIL MÁX. 10.830 KG, DIST. ENTRE EIXOS 3,56 M, POTÊNCIA 226 CV, INCLUSIVE PLATAFORMA SOBRE CHASSI, COMPRIMENTO ÚTIL 10 M, LARGURA 2,60 M COM GUINCHO DE ARRASTE E RAMPAS COM ACIONAMENTO ELETRO-HIDRÁULICO - MANUTENÇÃO. AF_11/2025	H	0,00	0,00	
SINAPI	106331	CAMINHÃO TOCO, PBT 16.000 KG, CARGA ÚTIL MÁX. 10.830 KG, DIST. ENTRE EIXOS 3,56 M, POTÊNCIA 226 CV, INCLUSIVE PLATAFORMA SOBRE CHASSI, COMPRIMENTO ÚTIL 10 M, LARGURA 2,60 M COM GUINCHO DE ARRASTE E RAMPAS COM ACIONAMENTO ELETRO-HIDRÁULICO - MATERIAIS NA OPERAÇÃO. AF_11/2025	H	98,61	98,61	
SINAPI	106227	CAMINHÃO TOCO, PBT 23.000 KG, CARGA ÚTIL MÁX. 16.540 KG, DIST. ENTRE EIXOS 4,8 M, POTÊNCIA 256 CV, INCLUSIVE CARROCERIA FIXA ABERTA DE MADEIRA P/ TRANSPORTE GERAL DE CARGA SECA, DIMEN. APROX. 2,6 X 12,50 X 0,50 M - DEPRECIÇÃO. AF_10/2025	H	30,18	30,18	
SINAPI	106230	CAMINHÃO TOCO, PBT 23.000 KG, CARGA ÚTIL MÁX. 16.540 KG, DIST. ENTRE EIXOS 4,8 M, POTÊNCIA 256 CV, INCLUSIVE CARROCERIA FIXA ABERTA DE MADEIRA P/ TRANSPORTE GERAL DE CARGA SECA, DIMEN. APROX. 2,6 X 12,50 X 0,50 M - IMPOSTOS E SEGUROS. AF_10/2025	H	5,00	5,00	
SINAPI	106228	CAMINHÃO TOCO, PBT 23.000 KG, CARGA ÚTIL MÁX. 16.540 KG, DIST. ENTRE EIXOS 4,8 M, POTÊNCIA 256 CV, INCLUSIVE CARROCERIA FIXA ABERTA DE MADEIRA P/ TRANSPORTE GERAL DE CARGA SECA, DIMEN. APROX. 2,6 X 12,50 X 0,50 M - JUROS. AF_10/2025	H	12,40	12,40	
SINAPI	106229	CAMINHÃO TOCO, PBT 23.000 KG, CARGA ÚTIL MÁX. 16.540 KG, DIST. ENTRE EIXOS 4,8 M, POTÊNCIA 256 CV, INCLUSIVE CARROCERIA FIXA ABERTA DE MADEIRA P/ TRANSPORTE GERAL DE CARGA SECA, DIMEN. APROX. 2,6 X 12,50 X 0,50 M - MANUTENÇÃO. AF_10/2025	H	56,58	56,58	
SINAPI	106231	CAMINHÃO TOCO, PBT 23.000 KG, CARGA ÚTIL MÁX. 16.540 KG, DIST. ENTRE EIXOS 4,8 M, POTÊNCIA 256 CV, INCLUSIVE CARROCERIA FIXA ABERTA DE MADEIRA P/ TRANSPORTE GERAL DE CARGA SECA, DIMEN. APROX. 2,6 X 12,50 X 0,50 M - MATERIAIS NA OPERAÇÃO. AF_10/2025	H	156,43	156,43	
SINAPI	106342	CAMINHÃO TOCO, PBT 23.000 KG, CARGA ÚTIL MÁX. 16.540 KG, DIST. ENTRE EIXOS 4,80 M, POTÊNCIA 256 CV, INCLUSIVE PLATAFORMA GUINCHO-SOCORRO, COMPRIMENTO ÚTIL 10 M, LARGURA 2,60 M COM GUINCHO DE ARRASTE BASCULANTE - DEPRECIÇÃO. AF_11/2025	H	0,00	0,00	
SINAPI	106345	CAMINHÃO TOCO, PBT 23.000 KG, CARGA ÚTIL MÁX. 16.540 KG, DIST. ENTRE EIXOS 4,80 M, POTÊNCIA 256 CV, INCLUSIVE PLATAFORMA GUINCHO-SOCORRO, COMPRIMENTO ÚTIL 10 M, LARGURA 2,60 M COM GUINCHO DE ARRASTE BASCULANTE - IMPOSTOS E SEGUROS. AF_11/2025	H	0,00	0,00	
SINAPI	106343	CAMINHÃO TOCO, PBT 23.000 KG, CARGA ÚTIL MÁX. 16.540 KG, DIST. ENTRE EIXOS 4,80 M, POTÊNCIA 256 CV, INCLUSIVE PLATAFORMA GUINCHO-SOCORRO, COMPRIMENTO ÚTIL 10 M, LARGURA 2,60 M COM GUINCHO DE ARRASTE BASCULANTE - JUROS. AF_11/2025	H	0,00	0,00	
SINAPI	106344	CAMINHÃO TOCO, PBT 23.000 KG, CARGA ÚTIL MÁX. 16.540 KG, DIST. ENTRE EIXOS 4,80 M, POTÊNCIA 256 CV, INCLUSIVE PLATAFORMA GUINCHO-SOCORRO, COMPRIMENTO ÚTIL 10 M, LARGURA 2,60 M COM GUINCHO DE ARRASTE BASCULANTE - MANUTENÇÃO. AF_11/2025	H	0,00	0,00	
SINAPI	106346	CAMINHÃO TOCO, PBT 23.000 KG, CARGA ÚTIL MÁX. 16.540 KG, DIST. ENTRE EIXOS 4,80 M, POTÊNCIA 256 CV, INCLUSIVE PLATAFORMA GUINCHO-SOCORRO, COMPRIMENTO ÚTIL 10 M, LARGURA 2,60 M COM GUINCHO DE ARRASTE BASCULANTE - MATERIAIS NA OPERAÇÃO. AF_11/2025	H	156,43	156,43	
SINAPI	106332	CAMINHÃO TOCO, PBT 23.000 KG, CARGA ÚTIL MÁX. 16.540 KG, DIST. ENTRE EIXOS 4,80 M, POTÊNCIA 256 CV, INCLUSIVE PLATAFORMA SOBRE CHASSI, COMPRIMENTO ÚTIL 10 M, LARGURA 2,60 M COM GUINCHO DE ARRASTE E RAMPAS COM ACIONAMENTO ELETRO-HIDRÁULICO - DEPRECIÇÃO. AF_11/2025	H	0,00	0,00	
SINAPI	106335	CAMINHÃO TOCO, PBT 23.000 KG, CARGA ÚTIL MÁX. 16.540 KG, DIST. ENTRE EIXOS 4,80 M, POTÊNCIA 256 CV, INCLUSIVE PLATAFORMA SOBRE CHASSI, COMPRIMENTO ÚTIL 10 M, LARGURA 2,60 M COM GUINCHO DE ARRASTE E RAMPAS COM ACIONAMENTO ELETRO-HIDRÁULICO - IMPOSTOS E SEGUROS. AF_11/2025	H	0,00	0,00	
SINAPI	106333	CAMINHÃO TOCO, PBT 23.000 KG, CARGA ÚTIL MÁX. 16.540 KG, DIST. ENTRE EIXOS 4,80 M, POTÊNCIA 256 CV, INCLUSIVE PLATAFORMA SOBRE CHASSI, COMPRIMENTO ÚTIL 10 M, LARGURA 2,60 M COM GUINCHO DE ARRASTE E RAMPAS COM ACIONAMENTO ELETRO-HIDRÁULICO - JUROS. AF_11/2025	H	0,00	0,00	
SINAPI	106334	CAMINHÃO TOCO, PBT 23.000 KG, CARGA ÚTIL MÁX. 16.540 KG, DIST. ENTRE EIXOS 4,80 M, POTÊNCIA 256 CV, INCLUSIVE PLATAFORMA SOBRE CHASSI, COMPRIMENTO ÚTIL 10 M, LARGURA 2,60 M COM GUINCHO DE ARRASTE E RAMPAS COM ACIONAMENTO ELETRO-HIDRÁULICO - MANUTENÇÃO. AF_11/2025	H	0,00	0,00	
SINAPI	106336	CAMINHÃO TOCO, PBT 23.000 KG, CARGA ÚTIL MÁX. 16.540 KG, DIST. ENTRE EIXOS 4,80 M, POTÊNCIA 256 CV, INCLUSIVE PLATAFORMA SOBRE CHASSI, COMPRIMENTO ÚTIL 10 M, LARGURA 2,60 M COM GUINCHO DE ARRASTE E RAMPAS COM ACIONAMENTO ELETRO-HIDRÁULICO - MATERIAIS NA OPERAÇÃO. AF_11/2025	H	156,43	156,43	

FUNTE	CÓDIGO	DESCRIÇÃO	UNIDADE	CUSTO UNITÁRIO DESONERADO	CUSTO UNITÁRIO NÃO DESONERADO	ORIGEM DO PREÇO
SINAPI	91354	CAMINHÃO TOCO, PESO BRUTO TOTAL 14.300 KG, CARGA ÚTIL MÁXIMA 9590 KG, DISTÂNCIA ENTRE EIXOS 4,76 M, POTÊNCIA 185 CV (NÃO INCLUI CARROCERIA) - DEPRECIÇÃO. AF_06/2014	H	17,37	17,37	
SINAPI	91356	CAMINHÃO TOCO, PESO BRUTO TOTAL 14.300 KG, CARGA ÚTIL MÁXIMA 9590 KG, DISTÂNCIA ENTRE EIXOS 4,76 M, POTÊNCIA 185 CV (NÃO INCLUI CARROCERIA) - IMPOSTOS E SEGUROS. AF_06/2014	H	2,88	2,88	
SINAPI	91355	CAMINHÃO TOCO, PESO BRUTO TOTAL 14.300 KG, CARGA ÚTIL MÁXIMA 9590 KG, DISTÂNCIA ENTRE EIXOS 4,76 M, POTÊNCIA 185 CV (NÃO INCLUI CARROCERIA) - JUROS. AF_06/2014	H	7,14	7,14	
SINAPI	5751	CAMINHÃO TOCO, PESO BRUTO TOTAL 14.300 KG, CARGA ÚTIL MÁXIMA 9590 KG, DISTÂNCIA ENTRE EIXOS 4,76 M, POTÊNCIA 185 CV (NÃO INCLUI CARROCERIA) - MANUTENÇÃO. AF_06/2014	H	32,57	32,57	
SINAPI	53827	CAMINHÃO TOCO, PESO BRUTO TOTAL 14.300 KG, CARGA ÚTIL MÁXIMA 9590 KG, DISTÂNCIA ENTRE EIXOS 4,76 M, POTÊNCIA 185 CV (NÃO INCLUI CARROCERIA) - MATERIAIS NA OPERAÇÃO. AF_06/2014	H	113,02	113,02	
SINAPI	91375	CAMINHÃO TOCO, PESO BRUTO TOTAL 16.000 KG, CARGA ÚTIL MÁXIMA DE 10.685 KG, DISTÂNCIA ENTRE EIXOS 4,80 M, POTÊNCIA 189 CV EXCLUSIVE CARROCERIA - DEPRECIÇÃO. AF_06/2014	H	19,07	19,07	
SINAPI	91377	CAMINHÃO TOCO, PESO BRUTO TOTAL 16.000 KG, CARGA ÚTIL MÁXIMA DE 10.685 KG, DISTÂNCIA ENTRE EIXOS 4,80 M, POTÊNCIA 189 CV EXCLUSIVE CARROCERIA - IMPOSTOS E SEGUROS. AF_06/2014	H	3,17	3,17	
SINAPI	91376	CAMINHÃO TOCO, PESO BRUTO TOTAL 16.000 KG, CARGA ÚTIL MÁXIMA DE 10.685 KG, DISTÂNCIA ENTRE EIXOS 4,80 M, POTÊNCIA 189 CV EXCLUSIVE CARROCERIA - JUROS. AF_06/2014	H	7,84	7,84	
SINAPI	5754	CAMINHÃO TOCO, PESO BRUTO TOTAL 16.000 KG, CARGA ÚTIL MÁXIMA DE 10.685 KG, DISTÂNCIA ENTRE EIXOS 4,80 M, POTÊNCIA 189 CV EXCLUSIVE CARROCERIA - MANUTENÇÃO. AF_06/2014	H	35,76	35,76	
SINAPI	53829	CAMINHÃO TOCO, PESO BRUTO TOTAL 16.000 KG, CARGA ÚTIL MÁXIMA DE 10.685 KG, DISTÂNCIA ENTRE EIXOS 4,80 M, POTÊNCIA 189 CV EXCLUSIVE CARROCERIA - MATERIAIS NA OPERAÇÃO. AF_06/2014	H	115,45	115,45	
SINAPI	91026	CAMINHÃO TRUCADO (C/ TERCEIRO EIXO) ELÉTRONICO - POTÊNCIA 231CV - PBT = 22000KG - DIST. ENTRE EIXOS 5170 MM - INCLUI CARROCERIA FIXA ABERTA DE MADEIRA - DEPRECIÇÃO. AF_06/2015	H	24,45	24,45	
SINAPI	91028	CAMINHÃO TRUCADO (C/ TERCEIRO EIXO) ELÉTRONICO - POTÊNCIA 231CV - PBT = 22000KG - DIST. ENTRE EIXOS 5170 MM - INCLUI CARROCERIA FIXA ABERTA DE MADEIRA - IMPOSTOS E SEGUROS. AF_06/2015	H	3,95	3,95	
SINAPI	91027	CAMINHÃO TRUCADO (C/ TERCEIRO EIXO) ELÉTRONICO - POTÊNCIA 231CV - PBT = 22000KG - DIST. ENTRE EIXOS 5170 MM - INCLUI CARROCERIA FIXA ABERTA DE MADEIRA - JUROS. AF_06/2015	H	9,80	9,80	
SINAPI	91029	CAMINHÃO TRUCADO (C/ TERCEIRO EIXO) ELÉTRONICO - POTÊNCIA 231CV - PBT = 22000KG - DIST. ENTRE EIXOS 5170 MM - INCLUI CARROCERIA FIXA ABERTA DE MADEIRA - MANUTENÇÃO. AF_06/2015	H	44,80	44,80	
SINAPI	91030	CAMINHÃO TRUCADO (C/ TERCEIRO EIXO) ELÉTRONICO - POTÊNCIA 231CV - PBT = 22000KG - DIST. ENTRE EIXOS 5170 MM - INCLUI CARROCERIA FIXA ABERTA DE MADEIRA - MATERIAIS NA OPERAÇÃO. AF_06/2015	H	145,40	145,40	
SINAPI	106237	CAVALO MECÂNICO TRACÇÃO 6X2, PBT COMBINADO 56.000 KG, CAPACIDADE MÁX. TRACÇÃO 66.000 KG, POTÊNCIA 360 CV, INCLUSIVE CARROCERIA FIXA ABERTA DE MADEIRA P/ TRANSPORTE GERAL DE CARGA SECA, DIMEN. APROX. 2,6 X 14,50 X 0,50 M - DEPRECIÇÃO. AF_10/2025	H	0,00	0,00	
SINAPI	106240	CAVALO MECÂNICO TRACÇÃO 6X2, PBT COMBINADO 56.000 KG, CAPACIDADE MÁX. TRACÇÃO 66.000 KG, POTÊNCIA 360 CV, INCLUSIVE CARROCERIA FIXA ABERTA DE MADEIRA P/ TRANSPORTE GERAL DE CARGA SECA, DIMEN. APROX. 2,6 X 14,50 X 0,50 M - IMPOSTOS E SEGUROS. AF_10/2025	H	0,00	0,00	
SINAPI	106238	CAVALO MECÂNICO TRACÇÃO 6X2, PBT COMBINADO 56.000 KG, CAPACIDADE MÁX. TRACÇÃO 66.000 KG, POTÊNCIA 360 CV, INCLUSIVE CARROCERIA FIXA ABERTA DE MADEIRA P/ TRANSPORTE GERAL DE CARGA SECA, DIMEN. APROX. 2,6 X 14,50 X 0,50 M - JUROS. AF_10/2025	H	0,00	0,00	
SINAPI	106239	CAVALO MECÂNICO TRACÇÃO 6X2, PBT COMBINADO 56.000 KG, CAPACIDADE MÁX. TRACÇÃO 66.000 KG, POTÊNCIA 360 CV, INCLUSIVE CARROCERIA FIXA ABERTA DE MADEIRA P/ TRANSPORTE GERAL DE CARGA SECA, DIMEN. APROX. 2,6 X 14,50 X 0,50 M - MANUTENÇÃO. AF_10/2025	H	0,00	0,00	
SINAPI	106241	CAVALO MECÂNICO TRACÇÃO 6X2, PBT COMBINADO 56.000 KG, CAPACIDADE MÁX. TRACÇÃO 66.000 KG, POTÊNCIA 360 CV, INCLUSIVE PRANCHA REBAIXADA 3 EIXOS, DIMENSÕES *17,33 X 3,00* M, COM RAMPA DE ACIONAMENTO HIDRÁULICO - DEPRECIÇÃO. AF_11/2025	H	219,94	219,94	
SINAPI	106352	CAVALO MECÂNICO TRACÇÃO 6X2, PBT COMBINADO 56.000 KG, CAPACIDADE MÁX. TRACÇÃO 66.000 KG, POTÊNCIA 360 CV, INCLUSIVE PRANCHA REBAIXADA 3 EIXOS, DIMENSÕES *17,33 X 3,00* M, COM RAMPA DE ACIONAMENTO HIDRÁULICO - IMPOSTOS E SEGUROS. AF_11/2025	H	0,00	0,00	
SINAPI	106355	CAVALO MECÂNICO TRACÇÃO 6X2, PBT COMBINADO 56.000 KG, CAPACIDADE MÁX. TRACÇÃO 66.000 KG, POTÊNCIA 360 CV, INCLUSIVE PRANCHA REBAIXADA 3 EIXOS, DIMENSÕES *17,33 X 3,00* M, COM RAMPA DE ACIONAMENTO HIDRÁULICO - JUROS. AF_11/2025	H	0,00	0,00	
SINAPI	106353	CAVALO MECÂNICO TRACÇÃO 6X2, PBT COMBINADO 56.000 KG, CAPACIDADE MÁX. TRACÇÃO 66.000 KG, POTÊNCIA 360 CV, INCLUSIVE PRANCHA REBAIXADA 3 EIXOS, DIMENSÕES *17,33 X 3,00* M, COM RAMPA DE ACIONAMENTO HIDRÁULICO - MANUTENÇÃO. AF_11/2025	H	0,00	0,00	
SINAPI	106354	CAVALO MECÂNICO TRACÇÃO 6X2, PBT COMBINADO 56.000 KG, CAPACIDADE MÁX. TRACÇÃO 66.000 KG, POTÊNCIA 360 CV, INCLUSIVE PRANCHA REBAIXADA 3 EIXOS, DIMENSÕES *17,33 X 3,00* M, COM RAMPA DE ACIONAMENTO HIDRÁULICO - MATERIAIS NA OPERAÇÃO. AF_11/2025	H	219,94	219,94	
SINAPI	106357	CAVALO MECÂNICO TRACÇÃO 6X2, PBT COMBINADO 56.000 KG, CAPACIDADE MÁX. TRACÇÃO 66.000 KG, POTÊNCIA 360 CV, INCLUSIVE PRANCHA RETA 3 EIXOS, COMPRIMENTO ÚTIL 11,3 M, PESCOÇO DE 3,5 M, LARGURA 3,00 M, COM RAMPA DE ACIONAMENTO HIDRÁULICO - DEPRECIÇÃO. AF_11/2025	H	0,00	0,00	
SINAPI	106360	CAVALO MECÂNICO TRACÇÃO 6X2, PBT COMBINADO 56.000 KG, CAPACIDADE MÁX. TRACÇÃO 66.000 KG, POTÊNCIA 360 CV, INCLUSIVE PRANCHA RETA 3 EIXOS, COMPRIMENTO ÚTIL 11,3 M, PESCOÇO DE 3,5 M, LARGURA 3,00 M, COM RAMPA DE ACIONAMENTO HIDRÁULICO - IMPOSTOS E SEGUROS. AF_11/2025	H	0,00	0,00	
SINAPI	106358	CAVALO MECÂNICO TRACÇÃO 6X2, PBT COMBINADO 56.000 KG, CAPACIDADE MÁX. TRACÇÃO 66.000 KG, POTÊNCIA 360 CV, INCLUSIVE PRANCHA RETA 3 EIXOS, COMPRIMENTO ÚTIL 11,3 M, PESCOÇO DE 3,5 M, LARGURA 3,00 M, COM RAMPA DE ACIONAMENTO HIDRÁULICO - JUROS. AF_11/2025	H	0,00	0,00	
SINAPI	106359	CAVALO MECÂNICO TRACÇÃO 6X2, PBT COMBINADO 56.000 KG, CAPACIDADE MÁX. TRACÇÃO 66.000 KG, POTÊNCIA 360 CV, INCLUSIVE PRANCHA RETA 3 EIXOS, COMPRIMENTO ÚTIL 11,3 M, PESCOÇO DE 3,5 M, LARGURA 3,00 M, COM RAMPA DE ACIONAMENTO HIDRÁULICO - MANUTENÇÃO. AF_11/2025	H	0,00	0,00	
SINAPI	106361	CAVALO MECÂNICO TRACÇÃO 6X2, PBT COMBINADO 56.000 KG, CAPACIDADE MÁX. TRACÇÃO 66.000 KG, POTÊNCIA 360 CV, INCLUSIVE PRANCHA RETA 3 EIXOS, COMPRIMENTO ÚTIL 11,3 M, PESCOÇO DE 3,5 M, LARGURA 3,00 M, COM RAMPA DE ACIONAMENTO HIDRÁULICO - MATERIAIS NA OPERAÇÃO. AF_11/2025	H	298,51	298,51	
SINAPI	102812	CENTRAL DE LAMA BENTONÍTICA (DEPÓSITO DE BENTONITA, MISTURADOR DE ALTA TURBULÊNCIA, SILOS DE ARMAZENAMENTO DE LAMA E ÁGUA, LABORATÓRIO DE CONTROLE DE QUALIDADE DA LAMA) - DEPRECIÇÃO. AF_04/2019	H	0,00	0,00	
SINAPI	102813	CENTRAL DE LAMA BENTONÍTICA (DEPÓSITO DE BENTONITA, MISTURADOR DE ALTA TURBULÊNCIA, SILOS DE ARMAZENAMENTO DE LAMA E ÁGUA, LABORATÓRIO DE CONTROLE DE QUALIDADE DA LAMA) - JUROS. AF_04/2019	H	0,00	0,00	
SINAPI	102814	CENTRAL DE LAMA BENTONÍTICA (DEPÓSITO DE BENTONITA, MISTURADOR DE ALTA TURBULÊNCIA, SILOS DE ARMAZENAMENTO DE LAMA E ÁGUA, LABORATÓRIO DE CONTROLE DE QUALIDADE DA LAMA) - MANUTENÇÃO. AF_04/2019	H	0,00	0,00	
SINAPI	102815	CENTRAL DE LAMA BENTONÍTICA (DEPÓSITO DE BENTONITA, MISTURADOR DE ALTA TURBULÊNCIA, SILOS DE ARMAZENAMENTO DE LAMA E ÁGUA, LABORATÓRIO DE CONTROLE DE QUALIDADE DA LAMA) - MATERIAIS NA OPERAÇÃO. AF_04/2019	H	3,26	3,26	
SINAPI	91529	COMPACTADOR DE SOLOS DE PERCUSSÃO (SOQUETE) COM MOTOR A GASOLINA 4 TEMPOS, POTÊNCIA 4 CV - DEPRECIÇÃO. AF_08/2015	H	0,90	0,90	
SINAPI	91530	COMPACTADOR DE SOLOS DE PERCUSSÃO (SOQUETE) COM MOTOR A GASOLINA 4 TEMPOS, POTÊNCIA 4 CV - JUROS. AF_08/2015	H	0,24	0,24	
SINAPI	91531	COMPACTADOR DE SOLOS DE PERCUSSÃO (SOQUETE) COM MOTOR A GASOLINA 4 TEMPOS, POTÊNCIA 4 CV - MANUTENÇÃO. AF_08/2015	H	1,13	1,13	
SINAPI	91532	COMPACTADOR DE SOLOS DE PERCUSSÃO (SOQUETE) COM MOTOR A GASOLINA 4 TEMPOS, POTÊNCIA 4 CV - MATERIAIS NA OPERAÇÃO. AF_08/2015	H	6,08	6,08	
SINAPI	95260	COMPACTADOR DE SOLOS DE PERCUSSÃO (SOQUETE) COM MOTOR A GASOLINA, POTÊNCIA 3 CV - DEPRECIÇÃO. AF_09/2016	H	0,73	0,73	
SINAPI	95261	COMPACTADOR DE SOLOS DE PERCUSSÃO (SOQUETE) COM MOTOR A GASOLINA, POTÊNCIA 3 CV - JUROS. AF_09/2016	H	0,19	0,19	
SINAPI	95262	COMPACTADOR DE SOLOS DE PERCUSSÃO (SOQUETE) COM MOTOR A GASOLINA, POTÊNCIA 3 CV - MANUTENÇÃO. AF_09/2016	H	0,91	0,91	
SINAPI	95263	COMPACTADOR DE SOLOS DE PERCUSSÃO (SOQUETE) COM MOTOR A GASOLINA, POTÊNCIA 3 CV - MATERIAIS NA OPERAÇÃO. AF_09/2016	H	4,60	4,60	
SINAPI	90968	COMPRESSOR DE AR REBOCÁVEL, VAZÃO 250 PCM, PRESSÃO DE TRABALHO 102 PSI, MOTOR A DIESEL POTÊNCIA 81 CV - DEPRECIÇÃO. AF_06/2015	H	7,04	7,04	
SINAPI	90969	COMPRESSOR DE AR REBOCÁVEL, VAZÃO 250 PCM, PRESSÃO DE TRABALHO 102 PSI, MOTOR A DIESEL POTÊNCIA 81 CV - JUROS. AF_06/2015	H	1,89	1,89	
SINAPI	90970	COMPRESSOR DE AR REBOCÁVEL, VAZÃO 250 PCM, PRESSÃO DE TRABALHO 102 PSI, MOTOR A DIESEL POTÊNCIA 81 CV - MANUTENÇÃO. AF_06/2015	H	8,81	8,81	
SINAPI	90971	COMPRESSOR DE AR REBOCÁVEL, VAZÃO 250 PCM, PRESSÃO DE TRABALHO 102 PSI, MOTOR A DIESEL POTÊNCIA 81 CV - MATERIAIS NA OPERAÇÃO. AF_06/2015	H	60,07	60,07	
SINAPI	90992	COMPRESSOR DE AR REBOCÁVEL, VAZÃO 400 PCM, PRESSÃO DE TRABALHO 102 PSI, MOTOR A DIESEL POTÊNCIA 110 CV - DEPRECIÇÃO. AF_06/2015	H	8,35	8,35	
SINAPI	90993	COMPRESSOR DE AR REBOCÁVEL, VAZÃO 400 PCM, PRESSÃO DE TRABALHO 102 PSI, MOTOR A DIESEL POTÊNCIA 110 CV - JUROS. AF_06/2015	H	2,24	2,24	
SINAPI	90994	COMPRESSOR DE AR REBOCÁVEL, VAZÃO 400 PCM, PRESSÃO DE TRABALHO 102 PSI, MOTOR A DIESEL POTÊNCIA 110 CV - MANUTENÇÃO. AF_06/2015	H	10,45	10,45	
SINAPI	90995	COMPRESSOR DE AR REBOCÁVEL, VAZÃO 400 PCM, PRESSÃO DE TRABALHO 102 PSI, MOTOR A DIESEL POTÊNCIA 110 CV - MATERIAIS NA OPERAÇÃO. AF_06/2015	H	81,59	81,59	
SINAPI	90957	COMPRESSOR DE AR REBOCÁVEL, VAZÃO 189 PCM, PRESSÃO EFETIVA DE TRABALHO 102 PSI, MOTOR DIESEL, POTÊNCIA 63 CV - DEPRECIÇÃO. AF_06/2015	H	5,26	5,26	
SINAPI	90958	COMPRESSOR DE AR REBOCÁVEL, VAZÃO 189 PCM, PRESSÃO EFETIVA DE TRABALHO 102 PSI, MOTOR DIESEL, POTÊNCIA 63 CV - JUROS. AF_06/2015	H	1,41	1,41	
SINAPI	5797	COMPRESSOR DE AR REBOCÁVEL, VAZÃO 189 PCM, PRESSÃO EFETIVA DE TRABALHO 102 PSI, MOTOR DIESEL, POTÊNCIA 63 CV - MANUTENÇÃO. AF_06/2015	H	6,58	6,58	

FONTE	CÓDIGO	DESCRIÇÃO	UNIDADE	CUSTO UNITÁRIO DESONERADO	CUSTO UNITÁRIO NÃO DESONERADO	ORIGEM DO PREÇO
SINAPI	53865	COMPRESSOR DE AR REBOCÁVEL, VAZÃO 189 PCM, PRESSÃO EFETIVA DE TRABALHO 102 PSI, MOTOR DIESEL, POTÊNCIA 63 CV - MATERIAIS NA OPERAÇÃO. AF_06/2015	H	46,72	46,72	
SINAPI	90975	COMPRESSOR DE AR REBOCÁVEL, VAZÃO 748 PCM, PRESSÃO EFETIVA DE TRABALHO 102 PSI, MOTOR DIESEL, POTÊNCIA 210 CV - DEPRECIAÇÃO. AF_06/2015	H	17,89	17,89	
SINAPI	90976	COMPRESSOR DE AR REBOCÁVEL, VAZÃO 748 PCM, PRESSÃO EFETIVA DE TRABALHO 102 PSI, MOTOR DIESEL, POTÊNCIA 210 CV - JUROS. AF_06/2015	H	4,80	4,80	
SINAPI	90977	COMPRESSOR DE AR REBOCÁVEL, VAZÃO 748 PCM, PRESSÃO EFETIVA DE TRABALHO 102 PSI, MOTOR DIESEL, POTÊNCIA 210 CV - MANUTENÇÃO. AF_06/2015	H	22,39	22,39	
SINAPI	90978	COMPRESSOR DE AR REBOCÁVEL, VAZÃO 748 PCM, PRESSÃO EFETIVA DE TRABALHO 102 PSI, MOTOR DIESEL, POTÊNCIA 210 CV - MATERIAIS NA OPERAÇÃO. AF_06/2015	H	155,84	155,84	
SINAPI	90960	COMPRESSOR DE AR REBOCÁVEL, VAZÃO 89 PCM, PRESSÃO EFETIVA DE TRABALHO 102 PSI, MOTOR DIESEL, POTÊNCIA 20 CV - DEPRECIAÇÃO. AF_06/2015	H	7,02	7,02	
SINAPI	90961	COMPRESSOR DE AR REBOCÁVEL, VAZÃO 89 PCM, PRESSÃO EFETIVA DE TRABALHO 102 PSI, MOTOR DIESEL, POTÊNCIA 20 CV - JUROS. AF_06/2015	H	1,88	1,88	
SINAPI	90962	COMPRESSOR DE AR REBOCÁVEL, VAZÃO 89 PCM, PRESSÃO EFETIVA DE TRABALHO 102 PSI, MOTOR DIESEL, POTÊNCIA 20 CV - MANUTENÇÃO. AF_06/2015	H	8,79	8,79	
SINAPI	90963	COMPRESSOR DE AR REBOCÁVEL, VAZÃO 89 PCM, PRESSÃO EFETIVA DE TRABALHO 102 PSI, MOTOR DIESEL, POTÊNCIA 20 CV - MATERIAIS NA OPERAÇÃO. AF_06/2015	H	14,82	14,82	
SINAPI	102966	COMPRESSOR DE AR, VAZAO DE 10 PCM, RESERVATORIO 100 L, PRESSAO DE TRABALHO ENTRE 6,9 E 9,7 BAR, POTENCIA 2 HP, TENSÃO 110/220 V - DEPRECIAÇÃO. AF_05/2023	H	0,26	0,26	
SINAPI	102967	COMPRESSOR DE AR, VAZAO DE 10 PCM, RESERVATORIO 100 L, PRESSAO DE TRABALHO ENTRE 6,9 E 9,7 BAR, POTENCIA 2 HP, TENSÃO 110/220 V - JUROS. AF_05/2023	H	0,05	0,05	
SINAPI	102968	COMPRESSOR DE AR, VAZAO DE 10 PCM, RESERVATORIO 100 L, PRESSAO DE TRABALHO ENTRE 6,9 E 9,7 BAR, POTENCIA 2 HP, TENSÃO 110/220 V - MANUTENÇÃO. AF_05/2023	H	0,24	0,24	
SINAPI	102969	COMPRESSOR DE AR, VAZAO DE 10 PCM, RESERVATORIO 100 L, PRESSAO DE TRABALHO ENTRE 6,9 E 9,7 BAR, POTENCIA 2 HP, TENSÃO 110/220 V - MATERIAIS NA OPERAÇÃO. AF_05/2023	H	0,14	0,14	
SINAPI	102818	CONJUNTO CILINDRO E BOMBA HIDRÁULICA PARA PROTENSÃO DE MONOBARRAS PARA TIRANTES, ESFORÇO MÁXIMO DE 30 TONELADAS - DEPRECIAÇÃO. AF_05/2023	H	0,00	0,00	
SINAPI	102819	CONJUNTO CILINDRO E BOMBA HIDRÁULICA PARA PROTENSÃO DE MONOBARRAS PARA TIRANTES, ESFORÇO MÁXIMO DE 30 TONELADAS - JUROS. AF_05/2023	H	0,00	0,00	
SINAPI	102820	CONJUNTO CILINDRO E BOMBA HIDRÁULICA PARA PROTENSÃO DE MONOBARRAS PARA TIRANTES, ESFORÇO MÁXIMO DE 30 TONELADAS - MANUTENÇÃO. AF_05/2023	H	0,00	0,00	
SINAPI	102832	CONJUNTO CILINDRO E BOMBA HIDRÁULICA PARA PROTENSÃO DE MONOBARRAS PARA TIRANTES, ESFORÇO MÁXIMO DE 30 TONELADAS - MATERIAIS NA OPERAÇÃO. AF_05/2023	H	8,16	8,16	
SINAPI	102823	CONJUNTO MACACO E BOMBA HIDRÁULICA PARA PROTENSÃO DE CORDOALHAS, ESFORÇO MÁXIMO DE 115 TONELADAS - DEPRECIAÇÃO. AF_05/2023	H	0,00	0,00	
SINAPI	102824	CONJUNTO MACACO E BOMBA HIDRÁULICA PARA PROTENSÃO DE CORDOALHAS, ESFORÇO MÁXIMO DE 115 TONELADAS - JUROS. AF_05/2023	H	0,00	0,00	
SINAPI	102825	CONJUNTO MACACO E BOMBA HIDRÁULICA PARA PROTENSÃO DE CORDOALHAS, ESFORÇO MÁXIMO DE 115 TONELADAS - MANUTENÇÃO. AF_05/2023	H	0,00	0,00	
SINAPI	102826	CONJUNTO MACACO E BOMBA HIDRÁULICA PARA PROTENSÃO DE CORDOALHAS, ESFORÇO MÁXIMO DE 115 TONELADAS - MATERIAIS NA OPERAÇÃO. AF_05/2023	H	6,12	6,12	
SINAPI	103934	CONJUNTO MACACO HIDRÁULICO E CENTRAL DE BOMBAMENTO MOTORIZADO 1,8 KW PARA PROTENSÃO DE MONOCABOS PARA CONCRETO PROTENDIDO, ESFORÇO MÁXIMO DE 20 TONELADAS - DEPRECIAÇÃO. AF_05/2022	H	0,00	0,00	
SINAPI	103935	CONJUNTO MACACO HIDRÁULICO E CENTRAL DE BOMBAMENTO MOTORIZADO 1,8 KW PARA PROTENSÃO DE MONOCABOS PARA CONCRETO PROTENDIDO, ESFORÇO MÁXIMO DE 20 TONELADAS - JUROS. AF_05/2022	H	0,00	0,00	
SINAPI	103936	CONJUNTO MACACO HIDRÁULICO E CENTRAL DE BOMBAMENTO MOTORIZADO 1,8 KW PARA PROTENSÃO DE MONOCABOS PARA CONCRETO PROTENDIDO, ESFORÇO MÁXIMO DE 20 TONELADAS - MANUTENÇÃO. AF_05/2022	H	0,00	0,00	
SINAPI	103937	CONJUNTO MACACO HIDRÁULICO E CENTRAL DE BOMBAMENTO MOTORIZADO 1,8 KW PARA PROTENSÃO DE MONOCABOS PARA CONCRETO PROTENDIDO, ESFORÇO MÁXIMO DE 20 TONELADAS - MATERIAIS NA OPERAÇÃO. AF_05/2022	H	1,46	1,46	
SINAPI	103940	CONJUNTO MACACO HIDRÁULICO E CENTRAL DE BOMBAMENTO MOTORIZADO 1,8 KW PARA PROTENSÃO DE MONOCABOS PARA CONCRETO PROTENDIDO, ESFORÇO MÁXIMO DE 30 TONELADAS - DEPRECIAÇÃO. AF_05/2022	H	0,00	0,00	
SINAPI	103941	CONJUNTO MACACO HIDRÁULICO E CENTRAL DE BOMBAMENTO MOTORIZADO 1,8 KW PARA PROTENSÃO DE MONOCABOS PARA CONCRETO PROTENDIDO, ESFORÇO MÁXIMO DE 30 TONELADAS - JUROS. AF_05/2022	H	0,00	0,00	
SINAPI	103942	CONJUNTO MACACO HIDRÁULICO E CENTRAL DE BOMBAMENTO MOTORIZADO 1,8 KW PARA PROTENSÃO DE MONOCABOS PARA CONCRETO PROTENDIDO, ESFORÇO MÁXIMO DE 30 TONELADAS - MANUTENÇÃO. AF_05/2022	H	0,00	0,00	
SINAPI	103943	CONJUNTO MACACO HIDRÁULICO E CENTRAL DE BOMBAMENTO MOTORIZADO 1,8 KW PARA PROTENSÃO DE MONOCABOS PARA CONCRETO PROTENDIDO, ESFORÇO MÁXIMO DE 30 TONELADAS - MATERIAIS NA OPERAÇÃO. AF_05/2022	H	1,46	1,46	
SINAPI	106406	CORTADEIRA HIDRÁULICA DE VERGALHÃO, PARA AÇO DE DIÂMETRO ATÉ 50 MM, MOTOR ELÉTRICO TRIFÁSICO, POTÊNCIA DE 5,5 HP A 7,5 HP - DEPRECIAÇÃO. AF_12/2025	H	14,92	14,92	
SINAPI	106407	CORTADEIRA HIDRÁULICA DE VERGALHÃO, PARA AÇO DE DIÂMETRO ATÉ 50 MM, MOTOR ELÉTRICO TRIFÁSICO, POTÊNCIA DE 5,5 HP A 7,5 HP - JUROS. AF_12/2025	H	3,06	3,06	
SINAPI	106408	CORTADEIRA HIDRÁULICA DE VERGALHÃO, PARA AÇO DE DIÂMETRO ATÉ 50 MM, MOTOR ELÉTRICO TRIFÁSICO, POTÊNCIA DE 5,5 HP A 7,5 HP - MANUTENÇÃO. AF_12/2025	H	10,36	10,36	
SINAPI	106409	CORTADEIRA HIDRÁULICA DE VERGALHÃO, PARA AÇO DE DIÂMETRO ATÉ 50 MM, MOTOR ELÉTRICO TRIFÁSICO, POTÊNCIA DE 5,5 HP A 7,5 HP - MATERIAIS NA OPERAÇÃO. AF_12/2025	H	3,95	3,95	
SINAPI	91279	CORTADORA DE PISO COM MOTOR 4 TEMPOS A GASOLINA, POTÊNCIA DE 13 HP, COM DISCO DE CORTE DIAMANTADO SEGMENTADO PARA CONCRETO, DIÂMETRO DE 350 MM, FURO DE 1" (14 X 1") - DEPRECIAÇÃO. AF_08/2015	H	0,60	0,60	
SINAPI	91280	CORTADORA DE PISO COM MOTOR 4 TEMPOS A GASOLINA, POTÊNCIA DE 13 HP, COM DISCO DE CORTE DIAMANTADO SEGMENTADO PARA CONCRETO, DIÂMETRO DE 350 MM, FURO DE 1" (14 X 1") - JUROS. AF_08/2015	H	0,13	0,13	
SINAPI	91281	CORTADORA DE PISO COM MOTOR 4 TEMPOS A GASOLINA, POTÊNCIA DE 13 HP, COM DISCO DE CORTE DIAMANTADO SEGMENTADO PARA CONCRETO, DIÂMETRO DE 350 MM, FURO DE 1" (14 X 1") - MANUTENÇÃO. AF_08/2015	H	0,74	0,74	
SINAPI	91282	CORTADORA DE PISO COM MOTOR 4 TEMPOS A GASOLINA, POTÊNCIA DE 13 HP, COM DISCO DE CORTE DIAMANTADO SEGMENTADO PARA CONCRETO, DIÂMETRO DE 350 MM, FURO DE 1" (14 X 1") - MATERIAIS NA OPERAÇÃO. AF_08/2015	H	8,56	8,56	
SINAPI	95278	DESEMPENADEIRA DE CONCRETO, PESO DE 78 KG, 4 PÁS, MOTOR A GASOLINA, POTÊNCIA 5,5 HP - DEPRECIAÇÃO. AF_05/2023	H	0,73	0,73	
SINAPI	95279	DESEMPENADEIRA DE CONCRETO, PESO DE 78 KG, 4 PÁS, MOTOR A GASOLINA, POTÊNCIA 5,5 HP - JUROS. AF_05/2023	H	0,15	0,15	
SINAPI	95280	DESEMPENADEIRA DE CONCRETO, PESO DE 78 KG, 4 PÁS, MOTOR A GASOLINA, POTÊNCIA 5,5 HP - MANUTENÇÃO. AF_05/2023	H	0,71	0,71	
SINAPI	95281	DESEMPENADEIRA DE CONCRETO, PESO DE 78 KG, 4 PÁS, MOTOR A GASOLINA, POTÊNCIA 5,5 HP - MATERIAIS NA OPERAÇÃO. AF_05/2023	H	8,51	8,51	
SINAPI	95124	DISTRIBUIDOR DE AGREGADOS AUTOPROPELIDO, C/AP 3 M3, A DIESEL, POTÊNCIA 176CV - JUROS. AF_07/2016	H	6,26	6,26	
SINAPI	95123	DISTRIBUIDOR DE AGREGADOS AUTOPROPELIDO, CAP 3 M3, A DIESEL, POTÊNCIA 176CV - DEPRECIAÇÃO. AF_07/2016	H	20,31	20,31	
SINAPI	95125	DISTRIBUIDOR DE AGREGADOS AUTOPROPELIDO, CAP 3 M3, A DIESEL, POTÊNCIA 176CV - MANUTENÇÃO. AF_07/2016	H	22,22	22,22	
SINAPI	95126	DISTRIBUIDOR DE AGREGADOS AUTOPROPELIDO, CAP 3 M3, A DIESEL, POTÊNCIA 176CV - MATERIAIS NA OPERAÇÃO. AF_07/2016	H	145,93	145,93	
SINAPI	92040	DISTRIBUIDOR DE AGREGADOS REBOCAVEL, CAPACIDADE 1,9 M³, LARGURA DE TRABALHO 3,66 M - DEPRECIAÇÃO. AF_11/2015	H	7,36	7,36	
SINAPI	92041	DISTRIBUIDOR DE AGREGADOS REBOCAVEL, CAPACIDADE 1,9 M³, LARGURA DE TRABALHO 3,66 M - JUROS. AF_11/2015	H	1,51	1,51	
SINAPI	92042	DISTRIBUIDOR DE AGREGADOS REBOCAVEL, CAPACIDADE 1,9 M³, LARGURA DE TRABALHO 3,66 M - MANUTENÇÃO. AF_11/2015	H	6,13	6,13	
SINAPI	106410	DOBRADEIRA ELETROMECÂNICA DE VERGALHÃO, PARA AÇO DE DIÂMETRO ATÉ 1 1/2", MOTOR ELÉTRICO TRIFÁSICO, POTÊNCIA DE 3 HP ATÉ 5 HP - DEPRECIAÇÃO. AF_12/2025	H	7,19	7,19	
SINAPI	106411	DOBRADEIRA ELETROMECÂNICA DE VERGALHÃO, PARA AÇO DE DIÂMETRO ATÉ 1 1/2", MOTOR ELÉTRICO TRIFÁSICO, POTÊNCIA DE 3 HP ATÉ 5 HP - JUROS. AF_12/2025	H	3,05	3,05	
SINAPI	106412	DOBRADEIRA ELETROMECÂNICA DE VERGALHÃO, PARA AÇO DE DIÂMETRO ATÉ 1 1/2", MOTOR ELÉTRICO TRIFÁSICO, POTÊNCIA DE 3 HP ATÉ 5 HP - MANUTENÇÃO. AF_12/2025	H	7,87	7,87	
SINAPI	106413	DOBRADEIRA ELETROMECÂNICA DE VERGALHÃO, PARA AÇO DE DIÂMETRO ATÉ 1 1/2", MOTOR ELÉTRICO TRIFÁSICO, POTÊNCIA DE 3 HP ATÉ 5 HP - MATERIAIS NA OPERAÇÃO. AF_12/2025	H	2,43	2,43	
SINAPI	102829	DOBRADEIRA TDC, ESPESSURA 1,5MM - DEPRECIAÇÃO. AF_05/2023	H	0,00	0,00	
SINAPI	102830	DOBRADEIRA TDC, ESPESSURA 1,5MM - JUROS. AF_05/2023	H	0,00	0,00	
SINAPI	102831	DOBRADEIRA TDC, ESPESSURA 1,5MM - MANUTENÇÃO. AF_05/2023	H	0,00	0,00	
SINAPI	92114	DOSADOR DE AREIA, CAPACIDADE DE 26 LITROS - DEPRECIAÇÃO. AF_05/2023	H	0,25	0,25	
SINAPI	92115	DOSADOR DE AREIA, CAPACIDADE DE 26 LITROS - JUROS. AF_05/2023	H	0,05	0,05	
SINAPI	92116	DOSADOR DE AREIA, CAPACIDADE DE 26 LITROS - MANUTENÇÃO. AF_05/2023	H	0,18	0,18	
SINAPI	102912	ENCERADEIRA INDUSTRIAL, 400 MM, 220V, 1 HP - DEPRECIAÇÃO. AF_05/2023	H	0,00	0,00	
SINAPI	102913	ENCERADEIRA INDUSTRIAL, 400 MM, 220V, 1 HP - JUROS. AF_05/2023	H	0,00	0,00	
SINAPI	102914	ENCERADEIRA INDUSTRIAL, 400 MM, 220V, 1 HP - MANUTENÇÃO. AF_05/2023	H	0,00	0,00	
SINAPI	102915	ENCERADEIRA INDUSTRIAL, 400 MM, 220V, 1 HP - MATERIAIS NA OPERAÇÃO. AF_05/2023	H	0,60	0,60	
SINAPI	95716	ESCAVADEIRA HIDRÁULICA SOBRE ESTEIRA, EQUIPADA COM CLAMSHELL, COM CAPACIDADE DA CAÇAMBA ENTRE 1,20 E 1,50 M3, PESO OPERACIONAL ENTRE 20,00 E 22,00 TON, POTENCIA LIQUIDA ENTRE 150 E 160 HP - DEPRECIAÇÃO. AF_11/2016	H	65,71	65,71	
SINAPI	95717	ESCAVADEIRA HIDRÁULICA SOBRE ESTEIRA, EQUIPADA COM CLAMSHELL, COM CAPACIDADE DA CAÇAMBA ENTRE 1,20 E 1,50 M3, PESO OPERACIONAL ENTRE 20,00 E 22,00 TON, POTENCIA LIQUIDA ENTRE 150 E 160 HP - JUROS. AF_11/2016	H	17,36	17,36	
SINAPI	95718	ESCAVADEIRA HIDRÁULICA SOBRE ESTEIRA, EQUIPADA COM CLAMSHELL, COM CAPACIDADE DA CAÇAMBA ENTRE 1,20 E 1,50 M3, PESO OPERACIONAL ENTRE 20,00 E 22,00 TON, POTENCIA LIQUIDA ENTRE 150 E 160 HP - MANUTENÇÃO. AF_11/2016	H	82,13	82,13	
SINAPI	95719	ESCAVADEIRA HIDRÁULICA SOBRE ESTEIRA, EQUIPADA COM CLAMSHELL, COM CAPACIDADE DA CAÇAMBA ENTRE 1,20 E 1,50 M3, PESO OPERACIONAL ENTRE 20,00 E 22,00 TON, POTENCIA LIQUIDA ENTRE 150 E 160 HP - MATERIAIS NA OPERAÇÃO. AF_11/2016	H	89,12	89,12	

FONTE	CÓDIGO	DESCRIÇÃO	UNIDADE	CUSTO UNITÁRIO DESONERADO	CUSTO UNITÁRIO NÃO DESONERADO	ORIGEM DO PREÇO
SINAPI	104712	ESCAVADEIRA HIDRÁULICA DE BRACO LONGO (LONGO ALCANCE) SOBRE ESTEIRAS, CAÇAMBA 0,52 M3, PESO OPERACIONAL 24 T, POTÊNCIA LÍQUIDA 155 HP - DEPRECIACÃO. AF_06/2023	H	61,76	61,76	
SINAPI	104713	ESCAVADEIRA HIDRÁULICA DE BRACO LONGO (LONGO ALCANCE) SOBRE ESTEIRAS, CAÇAMBA 0,52 M3, PESO OPERACIONAL 24 T, POTÊNCIA LÍQUIDA 155 HP - JUROS. AF_06/2023	H	16,32	16,32	
SINAPI	104714	ESCAVADEIRA HIDRÁULICA DE BRACO LONGO (LONGO ALCANCE) SOBRE ESTEIRAS, CAÇAMBA 0,52 M3, PESO OPERACIONAL 24 T, POTÊNCIA LÍQUIDA 155 HP - MANUTENÇÃO. AF_06/2023	H	77,20	77,20	
SINAPI	104715	ESCAVADEIRA HIDRÁULICA DE BRACO LONGO (LONGO ALCANCE) SOBRE ESTEIRAS, CAÇAMBA 0,52 M3, PESO OPERACIONAL 24 T, POTÊNCIA LÍQUIDA 155 HP - MATERIAIS NA OPERAÇÃO. AF_06/2023	H	89,12	89,12	
SINAPI	106394	ESCAVADEIRA HIDRÁULICA SOBRE ESTEIRA, PESO OPERACIONAL 21,00 T, POTÊNCIA NOMINAL 155 HP, COM MARTELO VIBRATÓRIO HIDRÁULICO *1200 A 2200* KG - DEPRECIACÃO. AF_11/2025	H	0,00	0,00	
SINAPI	106395	ESCAVADEIRA HIDRÁULICA SOBRE ESTEIRA, PESO OPERACIONAL 21,00 T, POTÊNCIA NOMINAL 155 HP, COM MARTELO VIBRATÓRIO HIDRÁULICO *1200 A 2200* KG - JUROS. AF_11/2025	H	0,00	0,00	
SINAPI	106396	ESCAVADEIRA HIDRÁULICA SOBRE ESTEIRA, PESO OPERACIONAL 21,00 T, POTÊNCIA NOMINAL 155 HP, COM MARTELO VIBRATÓRIO HIDRÁULICO *1200 A 2200* KG - MANUTENÇÃO. AF_11/2025	H	0,00	0,00	
SINAPI	106397	ESCAVADEIRA HIDRÁULICA SOBRE ESTEIRA, PESO OPERACIONAL 21,00 T, POTÊNCIA NOMINAL 155 HP, COM MARTELO VIBRATÓRIO HIDRÁULICO *1200 A 2200* KG - MATERIAIS NA OPERAÇÃO. AF_11/2025	H	89,12	89,12	
SINAPI	106400	ESCAVADEIRA HIDRÁULICA SOBRE ESTEIRA, PESO OPERACIONAL 21,00 T, POTÊNCIA NOMINAL 155 HP, COM TORRE DE CRAVAÇÃO PARA EXECUÇÃO DE GEODRENO VERTICAL, LANÇA DE 32 M, PARA DRENO FIBROQUÍMICO DE LARGURA PADRÃO (100 MM) - DEPRECIACÃO. AF_12/2025	H	0,00	0,00	
SINAPI	106401	ESCAVADEIRA HIDRÁULICA SOBRE ESTEIRA, PESO OPERACIONAL 21,00 T, POTÊNCIA NOMINAL 155 HP, COM TORRE DE CRAVAÇÃO PARA EXECUÇÃO DE GEODRENO VERTICAL, LANÇA DE 32 M, PARA DRENO FIBROQUÍMICO DE LARGURA PADRÃO (100 MM) - JUROS. AF_12/2025	H	0,00	0,00	
SINAPI	106402	ESCAVADEIRA HIDRÁULICA SOBRE ESTEIRA, PESO OPERACIONAL 21,00 T, POTÊNCIA NOMINAL 155 HP, COM TORRE DE CRAVAÇÃO PARA EXECUÇÃO DE GEODRENO VERTICAL, LANÇA DE 32 M, PARA DRENO FIBROQUÍMICO DE LARGURA PADRÃO (100 MM) - MANUTENÇÃO. AF_12/2025	H	0,00	0,00	
SINAPI	106403	ESCAVADEIRA HIDRÁULICA SOBRE ESTEIRA, PESO OPERACIONAL 21,00 T, POTÊNCIA NOMINAL 155 HP, COM TORRE DE CRAVAÇÃO PARA EXECUÇÃO DE GEODRENO VERTICAL, LANÇA DE 32 M, PARA DRENO FIBROQUÍMICO DE LARGURA PADRÃO (100 MM) - MATERIAIS NA OPERAÇÃO. AF_12/2025	H	89,12	89,12	
SINAPI	102894	ESCAVADEIRA HIDRÁULICA SOBRE ESTEIRA, PESO OPERACIONAL ENTRE 22,00 E 23,50 T, POTÊNCIA NOMINAL 139 HP, COM MARTELO ROMPEDOR HIDRÁULICO 1700 KG - DEPRECIACÃO. AF_04/2019	H	0,00	0,00	
SINAPI	104161	ESCAVADEIRA HIDRÁULICA SOBRE ESTEIRA, PESO OPERACIONAL ENTRE 22,00 E 23,50 T, POTÊNCIA NOMINAL 139 HP, COM MARTELO ROMPEDOR HIDRÁULICO 1700 KG - JUROS. AF_04/2019	H	0,00	0,00	
SINAPI	102896	ESCAVADEIRA HIDRÁULICA SOBRE ESTEIRA, PESO OPERACIONAL ENTRE 22,00 E 23,50 T, POTÊNCIA NOMINAL 139 HP, COM MARTELO ROMPEDOR HIDRÁULICO 1700 KG - MANUTENÇÃO. AF_04/2019	H	0,00	0,00	
SINAPI	102897	ESCAVADEIRA HIDRÁULICA SOBRE ESTEIRA, PESO OPERACIONAL ENTRE 22,00 E 23,50 T, POTÊNCIA NOMINAL 139 HP, COM MARTELO ROMPEDOR HIDRÁULICO 1700 KG - MATERIAIS NA OPERAÇÃO. AF_04/2019	H	89,12	89,12	
SINAPI	5627	ESCAVADEIRA HIDRÁULICA SOBRE ESTEIRAS, CAÇAMBA 0,80 M3, PESO OPERACIONAL 17 T, POTENCIA BRUTA 111 HP - DEPRECIACÃO. AF_06/2014	H	47,45	47,45	
SINAPI	5628	ESCAVADEIRA HIDRÁULICA SOBRE ESTEIRAS, CAÇAMBA 0,80 M3, PESO OPERACIONAL 17 T, POTENCIA BRUTA 111 HP - JUROS. AF_06/2014	H	12,54	12,54	
SINAPI	5629	ESCAVADEIRA HIDRÁULICA SOBRE ESTEIRAS, CAÇAMBA 0,80 M3, PESO OPERACIONAL 17 T, POTENCIA BRUTA 111 HP - MANUTENÇÃO. AF_06/2014	H	59,31	59,31	
SINAPI	5630	ESCAVADEIRA HIDRÁULICA SOBRE ESTEIRAS, CAÇAMBA 0,80 M3, PESO OPERACIONAL 17 T, POTENCIA BRUTA 111 HP - MATERIAIS NA OPERAÇÃO. AF_06/2014	H	63,86	63,86	
SINAPI	88900	ESCAVADEIRA HIDRÁULICA SOBRE ESTEIRAS, CAÇAMBA 1,20 M3, PESO OPERACIONAL 21 T, POTÊNCIA BRUTA 155 HP - DEPRECIACÃO. AF_06/2014	H	53,69	53,69	
SINAPI	88902	ESCAVADEIRA HIDRÁULICA SOBRE ESTEIRAS, CAÇAMBA 1,20 M3, PESO OPERACIONAL 21 T, POTÊNCIA BRUTA 155 HP - JUROS. AF_06/2014	H	14,19	14,19	
SINAPI	88903	ESCAVADEIRA HIDRÁULICA SOBRE ESTEIRAS, CAÇAMBA 1,20 M3, PESO OPERACIONAL 21 T, POTÊNCIA BRUTA 155 HP - MANUTENÇÃO. AF_06/2014	H	67,11	67,11	
SINAPI	88904	ESCAVADEIRA HIDRÁULICA SOBRE ESTEIRAS, CAÇAMBA 1,20 M3, PESO OPERACIONAL 21 T, POTÊNCIA BRUTA 155 HP - MATERIAIS NA OPERAÇÃO. AF_06/2014	H	89,12	89,12	
SINAPI	88569	ESPARGIDOR DE ASFALTO PRESSURIZADO COM TANQUE DE 2500 L, REBOCÁVEL COM MOTOR A GASOLINA POTÊNCIA 3,4 HP - DEPRECIACÃO. AF_07/2014	H	4,21	4,21	
SINAPI	88570	ESPARGIDOR DE ASFALTO PRESSURIZADO COM TANQUE DE 2500 L, REBOCÁVEL COM MOTOR A GASOLINA POTÊNCIA 3,4 HP - JUROS. AF_07/2014	H	1,46	1,46	
SINAPI	5765	ESPARGIDOR DE ASFALTO PRESSURIZADO COM TANQUE DE 2500 L, REBOCÁVEL COM MOTOR A GASOLINA POTÊNCIA 3,4 HP - MANUTENÇÃO. AF_07/2014	H	5,27	5,27	
SINAPI	5766	ESPARGIDOR DE ASFALTO PRESSURIZADO COM TANQUE DE 2500 L, REBOCÁVEL COM MOTOR A GASOLINA POTÊNCIA 3,4 HP - MATERIAIS NA OPERAÇÃO. AF_07/2014	H	2,83	2,83	
SINAPI	91468	ESPARGIDOR DE ASFALTO PRESSURIZADO, TANQUE 6 M3 COM ISOLAÇÃO TÉRMICA, AQUECIDO COM 2 MAÇARICOS, COM BARRA ESPARGIDORA 3,60 M, MONTADO SOBRE CAMINHÃO TOCO, PBT 14.300 KG, POTÊNCIA 185 CV - DEPRECIACÃO. AF_05/2023	H	26,32	26,32	
SINAPI	91484	ESPARGIDOR DE ASFALTO PRESSURIZADO, TANQUE 6 M3 COM ISOLAÇÃO TÉRMICA, AQUECIDO COM 2 MAÇARICOS, COM BARRA ESPARGIDORA 3,60 M, MONTADO SOBRE CAMINHÃO TOCO, PBT 14.300 KG, POTÊNCIA 185 CV - IMPOSTOS E SEGUROS. AF_05/2023	H	4,13	4,13	
SINAPI	91469	ESPARGIDOR DE ASFALTO PRESSURIZADO, TANQUE 6 M3 COM ISOLAÇÃO TÉRMICA, AQUECIDO COM 2 MAÇARICOS, COM BARRA ESPARGIDORA 3,60 M, MONTADO SOBRE CAMINHÃO TOCO, PBT 14.300 KG, POTÊNCIA 185 CV - JUROS. AF_05/2023	H	10,24	10,24	
SINAPI	83361	ESPARGIDOR DE ASFALTO PRESSURIZADO, TANQUE 6 M3 COM ISOLAÇÃO TÉRMICA, AQUECIDO COM 2 MAÇARICOS, COM BARRA ESPARGIDORA 3,60 M, MONTADO SOBRE CAMINHÃO TOCO, PBT 14.300 KG, POTÊNCIA 185 CV - MANUTENÇÃO. AF_08/2015	H	43,70	43,70	
SINAPI	91485	ESPARGIDOR DE ASFALTO PRESSURIZADO, TANQUE 6 M3 COM ISOLAÇÃO TÉRMICA, AQUECIDO COM 2 MAÇARICOS, COM BARRA ESPARGIDORA 3,60 M, MONTADO SOBRE CAMINHÃO TOCO, PBT 14.300 KG, POTÊNCIA 185 CV - MATERIAIS NA OPERAÇÃO. AF_05/2023	H	153,40	153,40	
SINAPI	102835	ESTABILIZADOR DE LINHA E PRESSÃO, CAPACIDADE DE 120 BAR, COM MANÔMETRO DE LEITURA, REGISTRO DE 1 COM RETORNO E LINHA - DEPRECIACÃO. AF_05/2023	H	0,00	0,00	
SINAPI	102836	ESTABILIZADOR DE LINHA E PRESSÃO, CAPACIDADE DE 120 BAR, COM MANÔMETRO DE LEITURA, REGISTRO DE 1 COM RETORNO E LINHA - JUROS. AF_05/2023	H	0,00	0,00	
SINAPI	102837	ESTABILIZADOR DE LINHA E PRESSÃO, CAPACIDADE DE 120 BAR, COM MANÔMETRO DE LEITURA, REGISTRO DE 1 COM RETORNO E LINHA - MANUTENÇÃO. AF_05/2023	H	0,00	0,00	
SINAPI	89230	FRESADORA DE ASFALTO A FRIO SOBRE RODAS, LARGURA FRESAGEM DE 1,0 M, POTÊNCIA 208 HP - DEPRECIACÃO. AF_11/2014	H	125,01	125,01	
SINAPI	89231	FRESADORA DE ASFALTO A FRIO SOBRE RODAS, LARGURA FRESAGEM DE 1,0 M, POTÊNCIA 208 HP - JUROS. AF_11/2014	H	38,28	38,28	
SINAPI	89232	FRESADORA DE ASFALTO A FRIO SOBRE RODAS, LARGURA FRESAGEM DE 1,0 M, POTÊNCIA 208 HP - MANUTENÇÃO. AF_11/2014	H	222,98	222,98	
SINAPI	89233	FRESADORA DE ASFALTO A FRIO SOBRE RODAS, LARGURA FRESAGEM DE 1,0 M, POTÊNCIA 208 HP - MATERIAIS NA OPERAÇÃO. AF_11/2014	H	165,62	165,62	
SINAPI	89236	FRESADORA DE ASFALTO A FRIO SOBRE RODAS, LARGURA FRESAGEM DE 2,0 M, POTÊNCIA 550 HP - DEPRECIACÃO. AF_11/2014	H	292,02	292,02	
SINAPI	89237	FRESADORA DE ASFALTO A FRIO SOBRE RODAS, LARGURA FRESAGEM DE 2,0 M, POTÊNCIA 550 HP - JUROS. AF_11/2014	H	89,42	89,42	
SINAPI	89238	FRESADORA DE ASFALTO A FRIO SOBRE RODAS, LARGURA FRESAGEM DE 2,0 M, POTÊNCIA 550 HP - MANUTENÇÃO. AF_11/2014	H	520,89	520,89	
SINAPI	89239	FRESADORA DE ASFALTO A FRIO SOBRE RODAS, LARGURA FRESAGEM DE 2,0 M, POTÊNCIA 550 HP - MATERIAIS NA OPERAÇÃO. AF_11/2014	H	437,98	437,98	
SINAPI	102930	FURADEIRA ELETROMAGNÉTICA, VELOCIDADE (SEM CARGA/ COM CARGA) 450/ 270 RPM, ESPESSURA MÁXIMA DA CHAPA A SER FURADA 50 MM, PORÇA DE ADESAO MAGNÉTICA 17000 N, POTÊNCIA 1100 W, ALIMENTAÇÃO 220 - 60 HZ, MONOFÁSICA - DEPRECIACÃO. AF_08/2019	H	0,00	0,00	
SINAPI	102931	FURADEIRA ELETROMAGNÉTICA, VELOCIDADE (SEM CARGA/ COM CARGA) 450/ 270 RPM, ESPESSURA MÁXIMA DA CHAPA A SER FURADA 50 MM, PORÇA DE ADESAO MAGNÉTICA 17000 N, POTÊNCIA 1100 W, ALIMENTAÇÃO 220 - 60 HZ, MONOFÁSICA - JUROS. AF_08/2019	H	0,00	0,00	
SINAPI	102932	FURADEIRA ELETROMAGNÉTICA, VELOCIDADE (SEM CARGA/ COM CARGA) 450/ 270 RPM, ESPESSURA MÁXIMA DA CHAPA A SER FURADA 50 MM, PORÇA DE ADESAO MAGNÉTICA 17000 N, POTÊNCIA 1100 W, ALIMENTAÇÃO 220 - 60 HZ, MONOFÁSICA - MANUTENÇÃO. AF_08/2019	H	0,00	0,00	
SINAPI	102933	FURADEIRA ELETROMAGNÉTICA, VELOCIDADE (SEM CARGA/ COM CARGA) 450/ 270 RPM, ESPESSURA MÁXIMA DA CHAPA A SER FURADA 50 MM, PORÇA DE ADESAO MAGNÉTICA 17000 N, POTÊNCIA 1100 W, ALIMENTAÇÃO 220 - 60 HZ, MONOFÁSICA - MATERIAIS NA OPERAÇÃO. AF_08/2019	H	0,90	0,90	
SINAPI	93411	GERADOR PORTÁTIL MONOFÁSICO, POTÊNCIA 5500 VA, MOTOR A GASOLINA, POTÊNCIA DO MOTOR 13 CV - DEPRECIACÃO. AF_03/2016	H	0,37	0,37	
SINAPI	93412	GERADOR PORTÁTIL MONOFÁSICO, POTÊNCIA 5500 VA, MOTOR A GASOLINA, POTÊNCIA DO MOTOR 13 CV - JUROS. AF_03/2016	H	0,13	0,13	
SINAPI	93413	GERADOR PORTÁTIL MONOFÁSICO, POTÊNCIA 5500 VA, MOTOR A GASOLINA, POTÊNCIA DO MOTOR 13 CV - MANUTENÇÃO. AF_03/2016	H	0,33	0,33	
SINAPI	93414	GERADOR PORTÁTIL MONOFÁSICO, POTÊNCIA 5500 VA, MOTOR A GASOLINA, POTÊNCIA DO MOTOR 13 CV - MATERIAIS NA OPERAÇÃO. AF_03/2016	H	10,75	10,75	
SINAPI	88855	GRADE DE DISCO CONTROLE REMOTO REBOCÁVEL, COM 24 DISCOS 24" X 6 MM COM PNEUS PARA TRANSPORTE - DEPRECIACÃO. AF_06/2014	H	3,21	3,21	
SINAPI	88856	GRADE DE DISCO CONTROLE REMOTO REBOCÁVEL, COM 24 DISCOS 24" X 6 MM COM PNEUS PARA TRANSPORTE - JUROS. AF_06/2014	H	0,88	0,88	
SINAPI	5658	GRADE DE DISCO CONTROLE REMOTO REBOCÁVEL, COM 24 DISCOS 24" X 6 MM COM PNEUS PARA TRANSPORTE - MANUTENÇÃO. AF_06/2014	H	2,23	2,23	
SINAPI	53840	GRADE DE DISCO REBOCÁVEL COM 20 DISCOS 24" X 6 MM COM PNEUS PARA TRANSPORTE - DEPRECIACÃO. AF_06/2014	H	2,51	2,51	
SINAPI	87026	GRADE DE DISCO REBOCÁVEL COM 20 DISCOS 24" X 6 MM COM PNEUS PARA TRANSPORTE - JUROS. AF_06/2014	H	0,69	0,69	

FONTE	CÓDIGO	DESCRIÇÃO	UNIDADE	CUSTO UNITÁRIO DESONERADO	CUSTO UNITÁRIO NÃO DESONERADO	ORIGEM DO PREÇO
SINAPI	53841	GRADE DE DISCO REBOCÁVEL COM 20 DISCOS 24" X 6 MM COM PNEUS PARA TRANSPORTE - MANUTENÇÃO. AF_06/2014	H	1,74	1,74	
SINAPI	95209	GRUA ASCENCIONAL, LANÇA DE 42 M, CAPACIDADE DE 1,5 T A 30 M, ALTURA ATÉ 39 M JUROS. AF_05/2023	H	12,51	12,51	
SINAPI	95210	GRUA ASCENCIONAL, LANÇA DE 42 M, CAPACIDADE DE 1,5 T A 30 M, ALTURA ATÉ 39 M MANUTENÇÃO. AF_05/2023	H	59,20	59,20	
SINAPI	95211	GRUA ASCENCIONAL, LANÇA DE 42 M, CAPACIDADE DE 1,5 T A 30 M, ALTURA ATÉ 39 M MATERIAIS NA OPERAÇÃO. AF_05/2023	H	8,97	8,97	
SINAPI	93267	GRUA ASCENCIONAL, LANÇA DE 30 M, CAPACIDADE DE 1,0 T A 30 M, ALTURA ATÉ 39 M DEPRECIAÇÃO. AF_05/2023	H	26,87	26,87	
SINAPI	93269	GRUA ASCENCIONAL, LANÇA DE 30 M, CAPACIDADE DE 1,0 T A 30 M, ALTURA ATÉ 39 M JUROS. AF_05/2023	H	10,07	10,07	
SINAPI	93270	GRUA ASCENCIONAL, LANÇA DE 30 M, CAPACIDADE DE 1,0 T A 30 M, ALTURA ATÉ 39 M MANUTENÇÃO. AF_05/2023	H	26,12	26,12	
SINAPI	93271	GRUA ASCENCIONAL, LANÇA DE 30 M, CAPACIDADE DE 1,0 T A 30 M, ALTURA ATÉ 39 M MATERIAIS NA OPERAÇÃO. AF_05/2023	H	8,97	8,97	
SINAPI	95208	GRUA ASCENCIONAL, LANÇA DE 42 M, CAPACIDADE DE 1,5 T A 30 M, ALTURA ATÉ 39 M DEPRECIAÇÃO. AF_05/2023	H	54,13	54,13	
SINAPI	83761	GRUPO DE SOLDAGEM COM GERADOR A DIESEL 60 CV PARA SOLDA ELÉTRICA, SOBRE 04 RODAS, COM MOTOR 4 CILINDROS 600 A - DEPRECIAÇÃO. AF_02/2016	H	10,38	10,38	
SINAPI	83764	GRUPO DE SOLDAGEM COM GERADOR A DIESEL 60 CV PARA SOLDA ELÉTRICA, SOBRE 04 RODAS, COM MOTOR 4 CILINDROS 600 A - JUROS. AF_02/2016	H	3,66	3,66	
SINAPI	83762	GRUPO DE SOLDAGEM COM GERADOR A DIESEL 60 CV PARA SOLDA ELÉTRICA, SOBRE 04 RODAS, COM MOTOR 4 CILINDROS 600 A - MANUTENÇÃO. AF_02/2016	H	9,27	9,27	
SINAPI	83763	GRUPO DE SOLDAGEM COM GERADOR A DIESEL 60 CV PARA SOLDA ELÉTRICA, SOBRE 04 RODAS, COM MOTOR 4 CILINDROS 600 A - MATERIAIS NA OPERAÇÃO. AF_02/2016	H	49,75	49,75	
SINAPI	95874	GRUPO GERADOR COM CARENAGEM, MOTOR DIESEL POTÊNCIA STANDART ENTRE 250 E 260 KVA - DEPRECIAÇÃO. AF_12/2016	H	11,09	11,09	
SINAPI	95869	GRUPO GERADOR COM CARENAGEM, MOTOR DIESEL POTÊNCIA STANDART ENTRE 250 E 260 KVA - JUROS. AF_12/2016	H	3,91	3,91	
SINAPI	95870	GRUPO GERADOR COM CARENAGEM, MOTOR DIESEL POTÊNCIA STANDART ENTRE 250 E 260 KVA - MANUTENÇÃO. AF_12/2016	H	9,90	9,90	
SINAPI	95871	GRUPO GERADOR COM CARENAGEM, MOTOR DIESEL POTÊNCIA STANDART ENTRE 250 E 260 KVA - MATERIAIS NA OPERAÇÃO. AF_12/2016	H	270,64	270,64	
SINAPI	104684	GRUPO GERADOR DIESEL, COM CARENAGEM, POTÊNCIA STANDART ENTRE 400 E 460 KVA, VELOCIDADE DE 1800 RPM, FREQUÊNCIA DE 60 HZ - DEPRECIAÇÃO. AF_05/2023	H	0,00	0,00	
SINAPI	104685	GRUPO GERADOR DIESEL, COM CARENAGEM, POTÊNCIA STANDART ENTRE 400 E 460 KVA, VELOCIDADE DE 1800 RPM, FREQUÊNCIA DE 60 HZ - JUROS. AF_05/2023	H	0,00	0,00	
SINAPI	104686	GRUPO GERADOR DIESEL, COM CARENAGEM, POTÊNCIA STANDART ENTRE 400 E 460 KVA, VELOCIDADE DE 1800 RPM, FREQUÊNCIA DE 60 HZ - MANUTENÇÃO. AF_05/2023	H	0,00	0,00	
SINAPI	104687	GRUPO GERADOR DIESEL, COM CARENAGEM, POTÊNCIA STANDART ENTRE 400 E 460 KVA, VELOCIDADE DE 1800 RPM, FREQUÊNCIA DE 60 HZ - MATERIAIS NA OPERAÇÃO. AF_05/2023	H	445,46	445,46	
SINAPI	73303	GRUPO GERADOR ESTACIONÁRIO, MOTOR DIESEL POTÊNCIA 170 KVA - DEPRECIAÇÃO. AF_02/2016	H	7,79	7,79	
SINAPI	93235	GRUPO GERADOR ESTACIONÁRIO, MOTOR DIESEL POTÊNCIA 170 KVA - JUROS. AF_02/2016	H	2,74	2,74	
SINAPI	73307	GRUPO GERADOR ESTACIONÁRIO, MOTOR DIESEL POTÊNCIA 170 KVA - MANUTENÇÃO. AF_02/2016	H	6,95	6,95	
SINAPI	73311	GRUPO GERADOR ESTACIONÁRIO, MOTOR DIESEL POTÊNCIA 170 KVA - MATERIAIS NA OPERAÇÃO. AF_02/2016	H	176,53	176,53	
SINAPI	93423	GRUPO GERADOR ESTACIONÁRIO, POTÊNCIA 150 KVA, MOTOR A DIESEL - DEPRECIAÇÃO. AF_03/2016	H	6,94	6,94	
SINAPI	93424	GRUPO GERADOR ESTACIONÁRIO, POTÊNCIA 150 KVA, MOTOR A DIESEL - JUROS. AF_03/2016	H	2,44	2,44	
SINAPI	93425	GRUPO GERADOR ESTACIONÁRIO, POTÊNCIA 150 KVA, MOTOR A DIESEL - MANUTENÇÃO. AF_03/2016	H	6,19	6,19	
SINAPI	93426	GRUPO GERADOR ESTACIONÁRIO, POTÊNCIA 150 KVA, MOTOR A DIESEL - MATERIAIS NA OPERAÇÃO. AF_03/2016	H	158,86	158,86	
SINAPI	93417	GRUPO GERADOR REBOCÁVEL, POTÊNCIA 66 KVA, MOTOR A DIESEL - DEPRECIAÇÃO. AF_03/2016	H	4,90	4,90	
SINAPI	93418	GRUPO GERADOR REBOCÁVEL, POTÊNCIA 66 KVA, MOTOR A DIESEL - JUROS. AF_03/2016	H	1,72	1,72	
SINAPI	93419	GRUPO GERADOR REBOCÁVEL, POTÊNCIA 66 KVA, MOTOR A DIESEL - MANUTENÇÃO. AF_03/2016	H	4,37	4,37	
SINAPI	93420	GRUPO GERADOR REBOCÁVEL, POTÊNCIA 66 KVA, MOTOR A DIESEL - MATERIAIS NA OPERAÇÃO. AF_03/2016	H	66,47	66,47	
SINAPI	93277	GUINCHO ELÉTRICO DE COLUNA, CAPACIDADE 400 KG, COM MOTO FREIO, MOTOR TRIFÁSICO DE 1,25 CV - DEPRECIAÇÃO. AF_03/2016	H	0,29	0,29	
SINAPI	93278	GUINCHO ELÉTRICO DE COLUNA, CAPACIDADE 400 KG, COM MOTO FREIO, MOTOR TRIFÁSICO DE 1,25 CV - JUROS. AF_03/2016	H	0,06	0,06	
SINAPI	93279	GUINCHO ELÉTRICO DE COLUNA, CAPACIDADE 400 KG, COM MOTO FREIO, MOTOR TRIFÁSICO DE 1,25 CV - MANUTENÇÃO. AF_03/2016	H	0,27	0,27	
SINAPI	93280	GUINCHO ELÉTRICO DE COLUNA, CAPACIDADE 400 KG, COM MOTO FREIO, MOTOR TRIFÁSICO DE 1,25 CV - MATERIAIS NA OPERAÇÃO. AF_03/2016	H	0,74	0,74	
SINAPI	104909	GUINDASTE DERRICK, LANÇA DE *20* M, CARGA MÁXIMA 10T, POTÊNCIA 45 KW - DEPRECIAÇÃO. AF_01/2024	H	0,00	0,00	
SINAPI	104910	GUINDASTE DERRICK, LANÇA DE *20* M, CARGA MÁXIMA 10T, POTÊNCIA 45 KW - JUROS. AF_01/2024	H	0,00	0,00	
SINAPI	104911	GUINDASTE DERRICK, LANÇA DE *20* M, CARGA MÁXIMA 10T, POTÊNCIA 45 KW - MANUTENÇÃO. AF_01/2024	H	0,00	0,00	
SINAPI	104912	GUINDASTE DERRICK, LANÇA DE *20* M, CARGA MÁXIMA 10T, POTÊNCIA 45 KW - MATERIAIS NA OPERAÇÃO. AF_01/2024	H	36,72	36,72	
SINAPI	102840	GUINDASTE HIDRÁULICO AUTOPROPELIDO, COM LANÇA TRELICADA 40 M, CAPACIDADE MÁXIMA 75 T, EQUIPADO COM CLAMSHHELL - DEPRECIAÇÃO. AF_04/2019	H	0,00	0,00	
SINAPI	102841	GUINDASTE HIDRÁULICO AUTOPROPELIDO, COM LANÇA TRELICADA 40 M, CAPACIDADE MÁXIMA 75 T, EQUIPADO COM CLAMSHHELL - JUROS. AF_04/2019	H	0,00	0,00	
SINAPI	102842	GUINDASTE HIDRÁULICO AUTOPROPELIDO, COM LANÇA TRELICADA 40 M, CAPACIDADE MÁXIMA 75 T, EQUIPADO COM CLAMSHHELL - MANUTENÇÃO. AF_04/2019	H	0,00	0,00	
SINAPI	102843	GUINDASTE HIDRÁULICO AUTOPROPELIDO, COM LANÇA TRELICADA 40 M, CAPACIDADE MÁXIMA 75 T, EQUIPADO COM CLAMSHHELL - MATERIAIS NA OPERAÇÃO. AF_04/2019	H	133,42	133,42	
SINAPI	89267	GUINDASTE HIDRÁULICO AUTOPROPELIDO, COM LANÇA TELESCÓPICA 28,80 M, CAPACIDADE MÁXIMA 30 T, POTÊNCIA 97 KW, TRAÇÃO 4 X 4 - DEPRECIAÇÃO. AF_11/2014	H	52,21	52,21	
SINAPI	89269	GUINDASTE HIDRÁULICO AUTOPROPELIDO, COM LANÇA TELESCÓPICA 28,80 M, CAPACIDADE MÁXIMA 30 T, POTÊNCIA 97 KW, TRAÇÃO 4 X 4 - IMPOSTOS E SEGUROS. AF_11/2014	H	7,44	7,44	
SINAPI	89268	GUINDASTE HIDRÁULICO AUTOPROPELIDO, COM LANÇA TELESCÓPICA 28,80 M, CAPACIDADE MÁXIMA 30 T, POTÊNCIA 97 KW, TRAÇÃO 4 X 4 - JUROS. AF_11/2014	H	18,40	18,40	
SINAPI	89270	GUINDASTE HIDRÁULICO AUTOPROPELIDO, COM LANÇA TELESCÓPICA 28,80 M, CAPACIDADE MÁXIMA 30 T, POTÊNCIA 97 KW, TRAÇÃO 4 X 4 - MANUTENÇÃO. AF_11/2014	H	83,94	83,94	
SINAPI	89271	GUINDASTE HIDRÁULICO AUTOPROPELIDO, COM LANÇA TELESCÓPICA 28,80 M, CAPACIDADE MÁXIMA 30 T, POTÊNCIA 97 KW, TRAÇÃO 4 X 4 - MATERIAIS NA OPERAÇÃO. AF_11/2014	H	28,76	28,76	
SINAPI	93283	GUINDASTE HIDRÁULICO AUTOPROPELIDO, COM LANÇA TELESCÓPICA 40 M, CAPACIDADE MÁXIMA 60 T, POTÊNCIA 260 KW - DEPRECIAÇÃO. AF_03/2016	H	100,42	100,42	
SINAPI	93296	GUINDASTE HIDRÁULICO AUTOPROPELIDO, COM LANÇA TELESCÓPICA 40 M, CAPACIDADE MÁXIMA 60 T, POTÊNCIA 260 KW - IMPOSTOS E SEGUROS. AF_03/2016	H	14,30	14,30	
SINAPI	93284	GUINDASTE HIDRÁULICO AUTOPROPELIDO, COM LANÇA TELESCÓPICA 40 M, CAPACIDADE MÁXIMA 60 T, POTÊNCIA 260 KW - JUROS. AF_03/2016	H	35,39	35,39	
SINAPI	93285	GUINDASTE HIDRÁULICO AUTOPROPELIDO, COM LANÇA TELESCÓPICA 40 M, CAPACIDADE MÁXIMA 60 T, POTÊNCIA 260 KW - MANUTENÇÃO. AF_03/2016	H	161,42	161,42	
SINAPI	93286	GUINDASTE HIDRÁULICO AUTOPROPELIDO, COM LANÇA TELESCÓPICA 40 M, CAPACIDADE MÁXIMA 60 T, POTÊNCIA 260 KW - MATERIAIS NA OPERAÇÃO. AF_03/2016	H	12,48	12,48	
SINAPI	104706	KW, EQUIPADO COM CAÇAMBA DE ARRASTO (DRAGLINE) DE 0,76 M3 - DEPRECIAÇÃO. AF_06/2023	H	0,00	0,00	
SINAPI	104707	GUINDASTE HIDRÁULICO AUTOPROPELIDO, COM LANÇA TRELICADA 41 M, CAPACIDADE MÁXIMA DE ELEVAÇÃO 43 T, POTÊNCIA 230 KW, EQUIPADO COM CAÇAMBA DE ARRASTO (DRAGLINE) DE 0,76 M3 - JUROS. AF_06/2023	H	0,00	0,00	
SINAPI	104708	GUINDASTE HIDRÁULICO AUTOPROPELIDO, COM LANÇA TRELICADA 41 M, CAPACIDADE MÁXIMA DE ELEVAÇÃO 43 T, POTÊNCIA 230 KW, EQUIPADO COM CAÇAMBA DE ARRASTO (DRAGLINE) DE 0,76 M3 - MANUTENÇÃO. AF_06/2023	H	0,00	0,00	
SINAPI	104709	GUINDASTE HIDRÁULICO AUTOPROPELIDO, COM LANÇA TRELICADA 41 M, CAPACIDADE MÁXIMA DE ELEVAÇÃO 43 T, POTÊNCIA 230 KW, EQUIPADO COM CAÇAMBA DE ARRASTO (DRAGLINE) DE 0,76 M3 - MATERIAIS NA OPERAÇÃO. AF_06/2023	H	1.159,31	1.159,31	
SINAPI	104903	GUINDASTE HIDRÁULICO RODoviÁRIO, LANÇA TELESCÓPICA DE *50+20* M, CAPACIDADE MÁXIMA DE 90T, 4 EIXOS, POTÊNCIA 330 KW, MOTOR DIESEL - DEPRECIAÇÃO. AF_01/2024	H	0,00	0,00	
SINAPI	104904	GUINDASTE HIDRÁULICO RODoviÁRIO, LANÇA TELESCÓPICA DE *50+20* M, CAPACIDADE MÁXIMA DE 90T, 4 EIXOS, POTÊNCIA 330 KW, MOTOR DIESEL - JUROS. AF_01/2024	H	0,00	0,00	
SINAPI	104905	GUINDASTE HIDRÁULICO RODoviÁRIO, LANÇA TELESCÓPICA DE *50+20* M, CAPACIDADE MÁXIMA DE 90T, 4 EIXOS, POTÊNCIA 330 KW, MOTOR DIESEL - MANUTENÇÃO. AF_01/2024	H	0,00	0,00	
SINAPI	104906	GUINDASTE HIDRÁULICO RODoviÁRIO, LANÇA TELESCÓPICA DE *50+20* M, CAPACIDADE MÁXIMA DE 90T, 4 EIXOS, POTÊNCIA 330 KW, MOTOR DIESEL - MATERIAIS NA OPERAÇÃO. AF_01/2024	H	97,84	97,84	
SINAPI	102846	GUINDASTE SOBRE ESTEIRAS, COM LANÇA TRELICADA 40 M, CAPACIDADE MÁXIMA 75 T - DEPRECIAÇÃO. AF_04/2019	H	0,00	0,00	
SINAPI	102847	GUINDASTE SOBRE ESTEIRAS, COM LANÇA TRELICADA 40 M, CAPACIDADE MÁXIMA 75 T - JUROS. AF_04/2019	H	0,00	0,00	
SINAPI	102848	GUINDASTE SOBRE ESTEIRAS, COM LANÇA TRELICADA 40 M, CAPACIDADE MÁXIMA 75 T - MANUTENÇÃO. AF_04/2019	H	0,00	0,00	
SINAPI	102849	GUINDASTE SOBRE ESTEIRAS, COM LANÇA TRELICADA 40 M, CAPACIDADE MÁXIMA 75 T - MATERIAIS NA OPERAÇÃO. AF_04/2019	H	65,23	65,23	
SINAPI	102852	GUINDASTE SOBRE ESTEIRAS, COM LANÇA TRELICADA 40 M, CAPACIDADE MÁXIMA 75 T, EQUIPADO COM CLAMSHHELL - DEPRECIAÇÃO. AF_04/2019	H	0,00	0,00	
SINAPI	102853	GUINDASTE SOBRE ESTEIRAS, COM LANÇA TRELICADA 40 M, CAPACIDADE MÁXIMA 75 T, EQUIPADO COM CLAMSHHELL - JUROS. AF_04/2019	H	0,00	0,00	
SINAPI	102854	GUINDASTE SOBRE ESTEIRAS, COM LANÇA TRELICADA 40 M, CAPACIDADE MÁXIMA 75 T, EQUIPADO COM CLAMSHHELL - MANUTENÇÃO. AF_04/2019	H	0,00	0,00	
SINAPI	102855	GUINDASTE SOBRE ESTEIRAS, COM LANÇA TRELICADA 40 M, CAPACIDADE MÁXIMA 75 T, EQUIPADO COM CLAMSHHELL - MATERIAIS NA OPERAÇÃO. AF_04/2019	H	65,23	65,23	
SINAPI	106242	GUINDAUTO HIDRÁULICO, CAPACIDADE MÁXIMA DE CARGA 14340 KG, MOMENTO MÁXIMO DE CARGA 42,3 TM, ALCANCE MÁXIMO HORIZONTAL 16,80 M, INCLUSIVE CAMINHÃO TOCO PBT 23.000 KG, POTÊNCIA DE 256 CV - DEPRECIAÇÃO. AF_10/2025	H	45,54	45,54	
SINAPI	106245	GUINDAUTO HIDRÁULICO, CAPACIDADE MÁXIMA DE CARGA 14340 KG, MOMENTO MÁXIMO DE CARGA 42,3 TM, ALCANCE MÁXIMO HORIZONTAL 16,80 M, INCLUSIVE CAMINHÃO TOCO PBT 23.000 KG, POTÊNCIA DE 256 CV - IMPOSTOS E SEGUROS. AF_10/2025	H	6,21	6,21	

FORTE	CÓDIGO	DESCRIÇÃO	UNIDADE	CUSTO UNITÁRIO DESONERADO	CUSTO UNITÁRIO NÃO DESONERADO	ORIGEM DO PREÇO
SINAPI	106243	GUINDAUTO HIDRÁULICO, CAPACIDADE MÁXIMA DE CARGA 14340 KG, MOMENTO MÁXIMO DE CARGA 42,3 TM, ALCANCE MÁXIMO HORIZONTAL 1,6,80 M, INCLUSIVE CAMINHÃO TOCO PBT 23.000 KG, POTÊNCIA DE 256 CV - JUROS. AF_10/2025	H	15,34	15,34	
SINAPI	106244	GUINDAUTO HIDRÁULICO, CAPACIDADE MÁXIMA DE CARGA 14340 KG, MOMENTO MÁXIMO DE CARGA 42,3 TM, ALCANCE MÁXIMO HORIZONTAL 1,6,80 M, INCLUSIVE CAMINHÃO TOCO PBT 23.000 KG, POTÊNCIA DE 256 CV - MANUTENÇÃO. AF_10/2025	H	71,16	71,16	
SINAPI	106246	GUINDAUTO HIDRÁULICO, CAPACIDADE MÁXIMA DE CARGA 14340 KG, MOMENTO MÁXIMO DE CARGA 42,3 TM, ALCANCE MÁXIMO HORIZONTAL 1,6,80 M, INCLUSIVE CAMINHÃO TOCO PBT 23.000 KG, POTÊNCIA DE 256 CV - MATERIAIS NA OPERAÇÃO. AF_10/2025	H	156,43	156,43	
SINAPI	93397	GUINDAUTO HIDRÁULICO, CAPACIDADE MÁXIMA DE CARGA 3300 KG, MOMENTO MÁXIMO DE CARGA 5,8 TM, ALCANCE MÁXIMO HORIZONTAL 7,60 M, INCLUSIVE CAMINHÃO TOCO PBT 16.000 KG, POTÊNCIA DE 189 CV - DEPRECIÇÃO. AF_03/2016	H	24,74	24,74	
SINAPI	93399	GUINDAUTO HIDRÁULICO, CAPACIDADE MÁXIMA DE CARGA 3300 KG, MOMENTO MÁXIMO DE CARGA 5,8 TM, ALCANCE MÁXIMO HORIZONTAL 7,60 M, INCLUSIVE CAMINHÃO TOCO PBT 16.000 KG, POTÊNCIA DE 189 CV - IMPOSTOS E SEGUROS. AF_03/2016	H	3,76	3,76	
SINAPI	93398	GUINDAUTO HIDRÁULICO, CAPACIDADE MÁXIMA DE CARGA 3300 KG, MOMENTO MÁXIMO DE CARGA 5,8 TM, ALCANCE MÁXIMO HORIZONTAL 7,60 M, INCLUSIVE CAMINHÃO TOCO PBT 16.000 KG, POTÊNCIA DE 189 CV - JUROS. AF_03/2016	H	9,32	9,32	
SINAPI	93400	GUINDAUTO HIDRÁULICO, CAPACIDADE MÁXIMA DE CARGA 3300 KG, MOMENTO MÁXIMO DE CARGA 5,8 TM, ALCANCE MÁXIMO HORIZONTAL 7,60 M, INCLUSIVE CAMINHÃO TOCO PBT 16.000 KG, POTÊNCIA DE 189 CV - MANUTENÇÃO. AF_03/2016	H	42,85	42,85	
SINAPI	93401	GUINDAUTO HIDRÁULICO, CAPACIDADE MÁXIMA DE CARGA 3300 KG, MOMENTO MÁXIMO DE CARGA 5,8 TM, ALCANCE MÁXIMO HORIZONTAL 7,60 M, INCLUSIVE CAMINHÃO TOCO PBT 16.000 KG, POTÊNCIA DE 189 CV - MATERIAIS NA OPERAÇÃO. AF_03/2016	H	156,72	156,72	
SINAPI	89259	GUINDAUTO HIDRÁULICO, CAPACIDADE MÁXIMA DE CARGA 6200 KG, MOMENTO MÁXIMO DE CARGA 11,7 TM, ALCANCE MÁXIMO HORIZONTAL 9,70 M, INCLUSIVE CAMINHÃO TOCO PBT 16.000 KG, POTÊNCIA DE 189 CV - DEPRECIÇÃO. AF_06/2014	H	27,05	27,05	
SINAPI	91466	GUINDAUTO HIDRÁULICO, CAPACIDADE MÁXIMA DE CARGA 6200 KG, MOMENTO MÁXIMO DE CARGA 11,7 TM, ALCANCE MÁXIMO HORIZONTAL 9,70 M, INCLUSIVE CAMINHÃO TOCO PBT 16.000 KG, POTÊNCIA DE 189 CV - IMPOSTOS E SEGUROS. AF_08/2015	H	4,01	4,01	
SINAPI	89260	GUINDAUTO HIDRÁULICO, CAPACIDADE MÁXIMA DE CARGA 6200 KG, MOMENTO MÁXIMO DE CARGA 11,7 TM, ALCANCE MÁXIMO HORIZONTAL 9,70 M, INCLUSIVE CAMINHÃO TOCO PBT 16.000 KG, POTÊNCIA DE 189 CV - JUROS. AF_06/2014	H	9,92	9,92	
SINAPI	89262	GUINDAUTO HIDRÁULICO, CAPACIDADE MÁXIMA DE CARGA 6200 KG, MOMENTO MÁXIMO DE CARGA 11,7 TM, ALCANCE MÁXIMO HORIZONTAL 9,70 M, INCLUSIVE CAMINHÃO TOCO PBT 16.000 KG, POTÊNCIA DE 189 CV - MANUTENÇÃO. AF_06/2014	H	45,74	45,74	
SINAPI	91467	GUINDAUTO HIDRÁULICO, CAPACIDADE MÁXIMA DE CARGA 6200 KG, MOMENTO MÁXIMO DE CARGA 11,7 TM, ALCANCE MÁXIMO HORIZONTAL 9,70 M, INCLUSIVE CAMINHÃO TOCO PBT 16.000 KG, POTÊNCIA DE 189 CV - MATERIAIS NA OPERAÇÃO. AF_08/2015	H	156,72	156,72	
SINAPI	105839	GUINDAUTO HIDRÁULICO, CAPACIDADE MÁXIMA DE CARGA 6200 KG, MOMENTO MÁXIMO DE CARGA 11,7 TM, ALCANCE MÁXIMO HORIZONTAL 9,70 M, INCLUSIVE CAMINHÃO TOCO PBT 16.000 KG, POTÊNCIA DE 189 CV E CESTA AÉREA COM ISOLAMENTO CLASSE C - DEPRECIÇÃO. AF_01/2025	H	0,00	0,00	
SINAPI	105842	GUINDAUTO HIDRÁULICO, CAPACIDADE MÁXIMA DE CARGA 6200 KG, MOMENTO MÁXIMO DE CARGA 11,7 TM, ALCANCE MÁXIMO HORIZONTAL 9,70 M, INCLUSIVE CAMINHÃO TOCO PBT 16.000 KG, POTÊNCIA DE 189 CV E CESTA AÉREA COM ISOLAMENTO CLASSE C - IMPOSTOS E SEGUROS. AF_01/2025	H	0,00	0,00	
SINAPI	105840	GUINDAUTO HIDRÁULICO, CAPACIDADE MÁXIMA DE CARGA 6200 KG, MOMENTO MÁXIMO DE CARGA 11,7 TM, ALCANCE MÁXIMO HORIZONTAL 9,70 M, INCLUSIVE CAMINHÃO TOCO PBT 16.000 KG, POTÊNCIA DE 189 CV E CESTA AÉREA COM ISOLAMENTO CLASSE C - JUROS. AF_01/2025	H	0,00	0,00	
SINAPI	105841	GUINDAUTO HIDRÁULICO, CAPACIDADE MÁXIMA DE CARGA 6200 KG, MOMENTO MÁXIMO DE CARGA 11,7 TM, ALCANCE MÁXIMO HORIZONTAL 9,70 M, INCLUSIVE CAMINHÃO TOCO PBT 16.000 KG, POTÊNCIA DE 189 CV E CESTA AÉREA COM ISOLAMENTO CLASSE C - MANUTENÇÃO. AF_01/2025	H	0,00	0,00	
SINAPI	105843	GUINDAUTO HIDRÁULICO, CAPACIDADE MÁXIMA DE CARGA 6200 KG, MOMENTO MÁXIMO DE CARGA 11,7 TM, ALCANCE MÁXIMO HORIZONTAL 9,70 M, INCLUSIVE CAMINHÃO TOCO PBT 16.000 KG, POTÊNCIA DE 189 CV E CESTA AÉREA COM ISOLAMENTO CLASSE C - MATERIAIS NA OPERAÇÃO. AF_01/2025	H	82,48	82,48	
SINAPI	91629	GUINDAUTO HIDRÁULICO, CAPACIDADE MÁXIMA DE CARGA 6500 KG, MOMENTO MÁXIMO DE CARGA 5,8 TM, ALCANCE MÁXIMO HORIZONTAL 7,60 M, INCLUSIVE CAMINHÃO TOCO PBT 9.700 KG, POTÊNCIA DE 160 CV - DEPRECIÇÃO. AF_08/2015	H	21,41	21,41	
SINAPI	91631	GUINDAUTO HIDRÁULICO, CAPACIDADE MÁXIMA DE CARGA 6500 KG, MOMENTO MÁXIMO DE CARGA 5,8 TM, ALCANCE MÁXIMO HORIZONTAL 7,60 M, INCLUSIVE CAMINHÃO TOCO PBT 9.700 KG, POTÊNCIA DE 160 CV - IMPOSTOS E SEGUROS. AF_08/2015	H	3,20	3,20	
SINAPI	91630	GUINDAUTO HIDRÁULICO, CAPACIDADE MÁXIMA DE CARGA 6500 KG, MOMENTO MÁXIMO DE CARGA 5,8 TM, ALCANCE MÁXIMO HORIZONTAL 7,60 M, INCLUSIVE CAMINHÃO TOCO PBT 9.700 KG, POTÊNCIA DE 160 CV - JUROS. AF_08/2015	H	7,95	7,95	
SINAPI	91632	GUINDAUTO HIDRÁULICO, CAPACIDADE MÁXIMA DE CARGA 6500 KG, MOMENTO MÁXIMO DE CARGA 5,8 TM, ALCANCE MÁXIMO HORIZONTAL 7,60 M, INCLUSIVE CAMINHÃO TOCO PBT 9.700 KG, POTÊNCIA DE 160 CV - MANUTENÇÃO. AF_08/2015	H	36,61	36,61	
SINAPI	91633	GUINDAUTO HIDRÁULICO, CAPACIDADE MÁXIMA DE CARGA 6500 KG, MOMENTO MÁXIMO DE CARGA 5,8 TM, ALCANCE MÁXIMO HORIZONTAL 7,60 M, INCLUSIVE CAMINHÃO TOCO PBT 9.700 KG, POTÊNCIA DE 160 CV - MATERIAIS NA OPERAÇÃO. AF_08/2015	H	132,65	132,65	
SINAPI	105979	MADREIRA - DEPRECIÇÃO. AF_05/2025	H	43,50	43,50	
SINAPI	105982	GUINDAUTO HIDRÁULICO, CAPACIDADE MÁXIMA DE CARGA 8500 KG, MOMENTO MÁXIMO DE CARGA 30,4 TM, ALCANCE MÁXIMO HORIZONTAL 14,30 M, INCLUSIVE CAMINHÃO TRUCADO PBT 23.000 KG, POTÊNCIA DE 256 CV E CARROCERIA FIXA ABERTA DE MADEIRA - IMPOSTOS E SEGUROS. AF_05/2025	H	5,98	5,98	
SINAPI	105980	GUINDAUTO HIDRÁULICO, CAPACIDADE MÁXIMA DE CARGA 8500 KG, MOMENTO MÁXIMO DE CARGA 30,4 TM, ALCANCE MÁXIMO HORIZONTAL 14,30 M, INCLUSIVE CAMINHÃO TRUCADO PBT 23.000 KG, POTÊNCIA DE 256 CV E CARROCERIA FIXA ABERTA DE MADEIRA - JUROS. AF_05/2025	H	14,81	14,81	
SINAPI	105981	GUINDAUTO HIDRÁULICO, CAPACIDADE MÁXIMA DE CARGA 8500 KG, MOMENTO MÁXIMO DE CARGA 30,4 TM, ALCANCE MÁXIMO HORIZONTAL 14,30 M, INCLUSIVE CAMINHÃO TRUCADO PBT 23.000 KG, POTÊNCIA DE 256 CV E CARROCERIA FIXA ABERTA DE MADEIRA - MANUTENÇÃO. AF_05/2025	H	68,62	68,62	
SINAPI	105983	GUINDAUTO HIDRÁULICO, CAPACIDADE MÁXIMA DE CARGA 8500 KG, MOMENTO MÁXIMO DE CARGA 30,4 TM, ALCANCE MÁXIMO HORIZONTAL 14,30 M, INCLUSIVE CAMINHÃO TRUCADO PBT 23.000 KG, POTÊNCIA DE 256 CV E CARROCERIA FIXA ABERTA DE MADEIRA - MATERIAIS NA OPERAÇÃO. AF_05/2025	H	156,43	156,43	
SINAPI	98760	INVERSOR DE SOLDA MONOFÁSICO DE 160 A, POTÊNCIA DE 7000 W, TENSÃO DE 220 V, TURBO VENTILADO, PROTEÇÃO POR TERMOSTATO, PARA ELETRODOS DE 2,0 A 4,0 MM - DEPRECIÇÃO. AF_06/2018	H	0,11	0,11	
SINAPI	98761	INVERSOR DE SOLDA MONOFÁSICO DE 160 A, POTÊNCIA DE 7000 W, TENSÃO DE 220 V, TURBO VENTILADO, PROTEÇÃO POR TERMOSTATO, PARA ELETRODOS DE 2,0 A 4,0 MM - JUROS. AF_06/2018	H	0,02	0,02	
SINAPI	98762	INVERSOR DE SOLDA MONOFÁSICO DE 160 A, POTÊNCIA DE 7000 W, TENSÃO DE 220 V, TURBO VENTILADO, PROTEÇÃO POR TERMOSTATO, PARA ELETRODOS DE 2,0 A 4,0 MM - MANUTENÇÃO. AF_06/2018	H	0,14	0,14	
SINAPI	98763	INVERSOR DE SOLDA MONOFÁSICO DE 160 A, POTÊNCIA DE 7000 W, TENSÃO DE 220 V, TURBO VENTILADO, PROTEÇÃO POR TERMOSTATO, PARA ELETRODOS DE 2,0 A 4,0 MM - MATERIAIS NA OPERAÇÃO. AF_06/2018	H	5,71	5,71	
SINAPI	99829	LAVADORA DE ALTA PRESSÃO (LAVA-JATO) PARA ÁGUA FRIA, PRESSÃO DE OPERAÇÃO ENTRE 1400 E 1900 LIB/POL2, VAZÃO MÁXIMA ENTRE 400 E 700 L/H - DEPRECIÇÃO. AF_05/2023	H	0,20	0,20	
SINAPI	99830	LAVADORA DE ALTA PRESSÃO (LAVA-JATO) PARA ÁGUA FRIA, PRESSÃO DE OPERAÇÃO ENTRE 1400 E 1900 LIB/POL2, VAZÃO MÁXIMA ENTRE 400 E 700 L/H - JUROS. AF_05/2023	H	0,04	0,04	
SINAPI	99831	LAVADORA DE ALTA PRESSÃO (LAVA-JATO) PARA ÁGUA FRIA, PRESSÃO DE OPERAÇÃO ENTRE 1400 E 1900 LIB/POL2, VAZÃO MÁXIMA ENTRE 400 E 700 L/H - MANUTENÇÃO. AF_05/2023	H	0,14	0,14	
SINAPI	99832	LAVADORA DE ALTA PRESSÃO (LAVA-JATO) PARA ÁGUA FRIA, PRESSÃO DE OPERAÇÃO ENTRE 1400 E 1900 LIB/POL2, VAZÃO MÁXIMA ENTRE 400 E 700 L/H - MATERIAIS NA OPERAÇÃO. AF_05/2023	H	4,24	4,24	
SINAPI	104516	LIXADEIRA DE PAREDE, COM LED, POTÊNCIA 750 W, FREQUÊNCIA 60 HZ, VELOCIDADE 1000 A 2100 RPM, DIÂMETRO DA LIXA 225 MM - DEPRECIÇÃO. AF_12/2022	H	0,00	0,00	
SINAPI	104517	LIXADEIRA DE PAREDE, COM LED, POTÊNCIA 750 W, FREQUÊNCIA 60 HZ, VELOCIDADE 1000 A 2100 RPM, DIÂMETRO DA LIXA 225 MM - JUROS. AF_12/2022	H	0,00	0,00	
SINAPI	104518	LIXADEIRA DE PAREDE, COM LED, POTÊNCIA 750 W, FREQUÊNCIA 60 HZ, VELOCIDADE 1000 A 2100 RPM, DIÂMETRO DA LIXA 225 MM - MANUTENÇÃO. AF_12/2022	H	0,00	0,00	
SINAPI	104519	LIXADEIRA DE PAREDE, COM LED, POTÊNCIA 750 W, FREQUÊNCIA 60 HZ, VELOCIDADE 1000 A 2100 RPM, DIÂMETRO DA LIXA 225 MM - MATERIAIS NA OPERAÇÃO. AF_12/2022	H	0,61	0,61	
SINAPI	90682	MANIPULADOR TELESCÓPICO, POTÊNCIA DE 85 HP, CAPACIDADE DE CARGA DE 3.500 KG, ALTURA MÁXIMA DE ELEVAÇÃO DE 12,3 M - DEPRECIÇÃO. AF_05/2023	H	38,75	38,75	
SINAPI	90683	MANIPULADOR TELESCÓPICO, POTÊNCIA DE 85 HP, CAPACIDADE DE CARGA DE 3.500 KG, ALTURA MÁXIMA DE ELEVAÇÃO DE 12,3 M - JUROS. AF_05/2023	H	8,96	8,96	
SINAPI	90684	MANIPULADOR TELESCÓPICO, POTÊNCIA DE 85 HP, CAPACIDADE DE CARGA DE 3.500 KG, ALTURA MÁXIMA DE ELEVAÇÃO DE 12,3 M - MANUTENÇÃO. AF_05/2023	H	42,39	42,39	
SINAPI	90685	MANIPULADOR TELESCÓPICO, POTÊNCIA DE 85 HP, CAPACIDADE DE CARGA DE 3.500 KG, ALTURA MÁXIMA DE ELEVAÇÃO DE 12,3 M - MATERIAIS NA OPERAÇÃO. AF_05/2023	H	56,39	56,39	
SINAPI	95114	MARTELETE OU ROMPEDOR PNEUMÁTICO MANUAL, 28 KG, COM SILENCIADOR - DEPRECIÇÃO. AF_07/2016	H	0,59	0,59	
SINAPI	95115	MARTELETE OU ROMPEDOR PNEUMÁTICO MANUAL, 28 KG, COM SILENCIADOR - JUROS. AF_07/2016	H	0,13	0,13	
SINAPI	53863	MARTELETE OU ROMPEDOR PNEUMÁTICO MANUAL, 28 KG, COM SILENCIADOR - MANUTENÇÃO. AF_07/2016	H	0,74	0,74	
SINAPI	104652	MARTELETE PERFURADOR/ROMPEDOR ELÉTRICO, POTÊNCIA 800 W, 220 V - DEPRECIÇÃO. AF_05/2023	H	0,00	0,00	
SINAPI	104653	MARTELETE PERFURADOR/ROMPEDOR ELÉTRICO, POTÊNCIA 800 W, 220 V - JUROS. AF_05/2023	H	0,00	0,00	
SINAPI	104654	MARTELETE PERFURADOR/ROMPEDOR ELÉTRICO, POTÊNCIA 800 W, 220 V - MANUTENÇÃO. AF_05/2023	H	0,00	0,00	
SINAPI	104655	MARTELETE PERFURADOR/ROMPEDOR ELÉTRICO, POTÊNCIA 800 W, 220 V - MATERIAIS NA OPERAÇÃO. AF_05/2023	H	0,65	0,65	

FUNTE	CÓDIGO	DESCRIÇÃO	UNIDADE	CUSTO UNITÁRIO DESONERADO	CUSTO UNITÁRIO NÃO DESONERADO	ORIGEM DO PREÇO
SINAPI	102270	MARTELO DEMOLIDOR ELÉTRICO, COM POTÊNCIA DE 2.000 W, 1.000 IMPACTOS POR MINUTO, PESO DE 30 KG - DEPRECIÇÃO. AF_01/2021	H	1,01	1,01	
SINAPI	102271	MARTELO DEMOLIDOR ELÉTRICO, COM POTÊNCIA DE 2.000 W, 1.000 IMPACTOS POR MINUTO, PESO DE 30 KG - JUROS. AF_01/2021	H	0,23	0,23	
SINAPI	102272	MARTELO DEMOLIDOR ELÉTRICO, COM POTÊNCIA DE 2.000 W, 1.000 IMPACTOS POR MINUTO, PESO DE 30 KG - MANUTENÇÃO. AF_01/2021	H	1,26	1,26	
SINAPI	102273	MARTELO DEMOLIDOR ELÉTRICO, COM POTÊNCIA DE 2.000 W, 1.000 IMPACTOS POR MINUTO, PESO DE 30 KG - MATERIAIS NA OPERAÇÃO. AF_01/2021	H	1,63	1,63	
SINAPI	95255	MARTELO DEMOLIDOR PNEUMÁTICO MANUAL, 32 KG - DEPRECIÇÃO. AF_09/2016	H	1,20	1,20	
SINAPI	95256	MARTELO DEMOLIDOR PNEUMÁTICO MANUAL, 32 KG - JUROS. AF_09/2016	H	0,27	0,27	
SINAPI	95257	MARTELO DEMOLIDOR PNEUMÁTICO MANUAL, 32 KG - MANUTENÇÃO. AF_09/2016	H	1,50	1,50	
SINAPI	105913	MARTELO PERFURADOR PNEUMÁTICO MANUAL, HASTE 19 X 108 MM, *11* KG - DEPRECIÇÃO. AF_02/2025	H	1,02	1,02	
SINAPI	105914	MARTELO PERFURADOR PNEUMÁTICO MANUAL, HASTE 19 X 108 MM, *11* KG - JUROS. AF_02/2025	H	0,23	0,23	
SINAPI	105915	MARTELO PERFURADOR PNEUMÁTICO MANUAL, HASTE 19 X 108 MM, *11* KG - MANUTENÇÃO. AF_02/2025	H	1,28	1,28	
SINAPI	103792	MINI GUINDASTE ARANHA SOBRE ESTEIRAS E LANÇA TELESCÓPICA, CAPACIDADE MÁXIMA DE CARGA 3,0 TON, RAO MÁXIMO DE TRABALHO 8,25 M, ALTURA DE LANÇA DO SOLO 9,2 M, 55 M DE CABO DE AÇO 8 MM, MOTOR ELÉTRICO 220/380 VOLTS - MATERIAIS NA OPERAÇÃO. AF_03/2022	H	4,49	4,49	
SINAPI	103789	MINI GUINDASTE ARANHA SOBRE ESTEIRAS E LANÇA TELESCÓPICA, CAPACIDADE MÁXIMA DE CARGA 3,0 TON, RAO MÁXIMO DE TRABALHO 8,25 M, ALTURA DE LANÇA DO SOLO 9,2 M, 55 M DE CABO DE AÇO 8 MM, MOTOR ELÉTRICO 220/380 VOLTS TRIFÁSICO - DEPRECIÇÃO. AF_03/2022	H	0,00	0,00	
SINAPI	103790	MINI GUINDASTE ARANHA SOBRE ESTEIRAS E LANÇA TELESCÓPICA, CAPACIDADE MÁXIMA DE CARGA 3,0 TON, RAO MÁXIMO DE TRABALHO 8,25 M, ALTURA DE LANÇA DO SOLO 9,2 M, 55 M DE CABO DE AÇO 8 MM, MOTOR ELÉTRICO 220/380 VOLTS TRIFÁSICO - JUROS. AF_03/2022	H	0,00	0,00	
SINAPI	103791	MINI GUINDASTE ARANHA SOBRE ESTEIRAS E LANÇA TELESCÓPICA, CAPACIDADE MÁXIMA DE CARGA 3,0 TON, RAO MÁXIMO DE TRABALHO 8,25 M, ALTURA DE LANÇA DO SOLO 9,2 M, 55 M DE CABO DE AÇO 8 MM, MOTOR ELÉTRICO 220/380 VOLTS TRIFÁSICO - MANUTENÇÃO. AF_03/2022	H	0,00	0,00	
SINAPI	96054	MINICARREGADEIRA SOBRE RODAS POTENCIA 47HP CAPACIDADE OPERACAO 646 KG, COM VASSOURA MECÂNICA ACOPLADA - DEPRECIÇÃO. AF_03/2017	H	32,50	32,50	
SINAPI	96060	MINICARREGADEIRA SOBRE RODAS POTENCIA 47HP CAPACIDADE OPERACAO 646 KG, COM VASSOURA MECÂNICA ACOPLADA - JUROS. AF_03/2017	H	6,66	6,66	
SINAPI	96061	MINICARREGADEIRA SOBRE RODAS POTENCIA 47HP CAPACIDADE OPERACAO 646 KG, COM VASSOURA MECÂNICA ACOPLADA - MANUTENÇÃO. AF_03/2017	H	40,63	40,63	
SINAPI	96062	MINICARREGADEIRA SOBRE RODAS POTENCIA 47HP CAPACIDADE OPERACAO 646 KG, COM VASSOURA MECÂNICA ACOPLADA - MATERIAIS NA OPERAÇÃO. AF_03/2017	H	39,49	39,49	
SINAPI	96088	MINICARREGADEIRA SOBRE RODAS, POTÊNCIA LÍQUIDA DE 47 HP, CAPACIDADE NOMINAL DE OPERAÇÃO DE 646 KG - DEPRECIÇÃO. AF_06/2015	H	28,80	28,80	
SINAPI	96089	MINICARREGADEIRA SOBRE RODAS, POTÊNCIA LÍQUIDA DE 47 HP, CAPACIDADE NOMINAL DE OPERAÇÃO DE 646 KG - JUROS. AF_06/2015	H	5,68	5,68	
SINAPI	96090	MINICARREGADEIRA SOBRE RODAS, POTÊNCIA LÍQUIDA DE 47 HP, CAPACIDADE NOMINAL DE OPERAÇÃO DE 646 KG - MANUTENÇÃO. AF_06/2015	H	36,00	36,00	
SINAPI	96091	MINICARREGADEIRA SOBRE RODAS, POTÊNCIA LÍQUIDA DE 47 HP, CAPACIDADE NOMINAL DE OPERAÇÃO DE 646 KG - MATERIAIS NA OPERAÇÃO. AF_06/2015	H	39,49	39,49	
SINAPI	96241	MINIESCAVADEIRA SOBRE ESTEIRAS, POTÊNCIA LÍQUIDA DE *30* HP, PESO OPERACIONAL DE *3.500* KG - DEPRECIÇÃO. AF_04/2017	H	30,60	30,60	
SINAPI	96242	MINIESCAVADEIRA SOBRE ESTEIRAS, POTÊNCIA LÍQUIDA DE *30* HP, PESO OPERACIONAL DE *3.500* KG - JUROS. AF_04/2017	H	8,08	8,08	
SINAPI	96243	MINIESCAVADEIRA SOBRE ESTEIRAS, POTÊNCIA LÍQUIDA DE *30* HP, PESO OPERACIONAL DE *3.500* KG - MANUTENÇÃO. AF_04/2017	H	38,25	38,25	
SINAPI	96244	MINIESCAVADEIRA SOBRE ESTEIRAS, POTÊNCIA LÍQUIDA DE *30* HP, PESO OPERACIONAL DE *3.500* KG - MATERIAIS NA OPERAÇÃO. AF_04/2017	H	17,25	17,25	
SINAPI	88400	MISTURADOR DE ARGAMASSA, EIXO HORIZONTAL, CAPACIDADE DE MISTURA 160 KG, MOTOR ELÉTRICO POTÊNCIA 3 CV - DEPRECIÇÃO. AF_05/2023	H	0,87	0,87	
SINAPI	88401	MISTURADOR DE ARGAMASSA, EIXO HORIZONTAL, CAPACIDADE DE MISTURA 160 KG, MOTOR ELÉTRICO POTÊNCIA 3 CV - JUROS. AF_05/2023	H	0,20	0,20	
SINAPI	88402	MISTURADOR DE ARGAMASSA, EIXO HORIZONTAL, CAPACIDADE DE MISTURA 160 KG, MOTOR ELÉTRICO POTÊNCIA 3 CV - MANUTENÇÃO. AF_05/2023	H	0,95	0,95	
SINAPI	88403	MISTURADOR DE ARGAMASSA, EIXO HORIZONTAL, CAPACIDADE DE MISTURA 160 KG, MOTOR ELÉTRICO POTÊNCIA 3 CV - MATERIAIS NA OPERAÇÃO. AF_05/2023	H	1,80	1,80	
SINAPI	88387	MISTURADOR DE ARGAMASSA, EIXO HORIZONTAL, CAPACIDADE DE MISTURA 300 KG, MOTOR ELÉTRICO POTÊNCIA 5 CV - DEPRECIÇÃO. AF_05/2023	H	0,92	0,92	
SINAPI	88389	MISTURADOR DE ARGAMASSA, EIXO HORIZONTAL, CAPACIDADE DE MISTURA 300 KG, MOTOR ELÉTRICO POTÊNCIA 5 CV - JUROS. AF_05/2023	H	0,21	0,21	
SINAPI	88390	MISTURADOR DE ARGAMASSA, EIXO HORIZONTAL, CAPACIDADE DE MISTURA 300 KG, MOTOR ELÉTRICO POTÊNCIA 5 CV - MANUTENÇÃO. AF_05/2023	H	1,01	1,01	
SINAPI	88391	MISTURADOR DE ARGAMASSA, EIXO HORIZONTAL, CAPACIDADE DE MISTURA 300 KG, MOTOR ELÉTRICO POTÊNCIA 5 CV - MATERIAIS NA OPERAÇÃO. AF_05/2023	H	3,00	3,00	
SINAPI	88394	MISTURADOR DE ARGAMASSA, EIXO HORIZONTAL, CAPACIDADE DE MISTURA 600 KG, MOTOR ELÉTRICO POTÊNCIA 7,5 CV - DEPRECIÇÃO. AF_05/2023	H	1,09	1,09	
SINAPI	88395	MISTURADOR DE ARGAMASSA, EIXO HORIZONTAL, CAPACIDADE DE MISTURA 600 KG, MOTOR ELÉTRICO POTÊNCIA 7,5 CV - JUROS. AF_05/2023	H	0,25	0,25	
SINAPI	88396	MISTURADOR DE ARGAMASSA, EIXO HORIZONTAL, CAPACIDADE DE MISTURA 600 KG, MOTOR ELÉTRICO POTÊNCIA 7,5 CV - MANUTENÇÃO. AF_05/2023	H	1,20	1,20	
SINAPI	88397	MISTURADOR DE ARGAMASSA, EIXO HORIZONTAL, CAPACIDADE DE MISTURA 600 KG, MOTOR ELÉTRICO POTÊNCIA 7,5 CV - MATERIAIS NA OPERAÇÃO. AF_05/2023	H	4,50	4,50	
SINAPI	90633	MISTURADOR DUPLO HORIZONTAL DE ALTA TURBULÊNCIA, CAPACIDADE / VOLUME 2 X 500 LITROS, MOTORES ELÉTRICOS MÍNIMO 5 CV CADA, PARA NATA CIMENTO, ARGAMASSA E OUTROS - DEPRECIÇÃO. AF_06/2015	H	4,37	4,37	
SINAPI	90634	MISTURADOR DUPLO HORIZONTAL DE ALTA TURBULÊNCIA, CAPACIDADE / VOLUME 2 X 500 LITROS, MOTORES ELÉTRICOS MÍNIMO 5 CV CADA, PARA NATA CIMENTO, ARGAMASSA E OUTROS - JUROS. AF_06/2015	H	1,01	1,01	
SINAPI	90635	MISTURADOR DUPLO HORIZONTAL DE ALTA TURBULÊNCIA, CAPACIDADE / VOLUME 2 X 500 LITROS, MOTORES ELÉTRICOS MÍNIMO 5 CV CADA, PARA NATA CIMENTO, ARGAMASSA E OUTROS - MANUTENÇÃO. AF_06/2015	H	4,78	4,78	
SINAPI	90636	MISTURADOR DUPLO HORIZONTAL DE ALTA TURBULÊNCIA, CAPACIDADE / VOLUME 2 X 500 LITROS, MOTORES ELÉTRICOS MÍNIMO 5 CV CADA, PARA NATA CIMENTO, ARGAMASSA E OUTROS - MATERIAIS NA OPERAÇÃO. AF_06/2015	H	6,00	6,00	
SINAPI	103238	MISTURADOR PARA PREPARO DE LAMA ESTABILIZANTE COM CAPACIDADE DE *4000* L, COM BOMBA CENTRÍFUGA 5,5 HP A 23,07 HP, PARA SISTEMA DE FURO DIRECIONAL - DEPRECIÇÃO. AF_05/2023	H	0,00	0,00	
SINAPI	103239	MISTURADOR PARA PREPARO DE LAMA ESTABILIZANTE COM CAPACIDADE DE *4000* L, COM BOMBA CENTRÍFUGA 5,5 HP A 23,07 HP, PARA SISTEMA DE FURO DIRECIONAL - JUROS. AF_05/2023	H	0,00	0,00	
SINAPI	103240	MISTURADOR PARA PREPARO DE LAMA ESTABILIZANTE COM CAPACIDADE DE *4000* L, COM BOMBA CENTRÍFUGA 5,5 HP A 23,07 HP, PARA SISTEMA DE FURO DIRECIONAL - MANUTENÇÃO. AF_05/2023	H	0,00	0,00	
SINAPI	103241	MISTURADOR PARA PREPARO DE LAMA ESTABILIZANTE COM CAPACIDADE DE *4000* L, COM BOMBA CENTRÍFUGA 5,5 HP A 23,07 HP, PARA SISTEMA DE FURO DIRECIONAL - MATERIAIS NA OPERAÇÃO. AF_05/2023	H	11,26	11,26	
SINAPI	88853	MOTOBOMBA CENTRÍFUGA, MOTOR A GASOLINA, POTÊNCIA 5,42 HP, BOCAIS 1 1/2" X 1", DIÂMETRO ROTOR 143 MM HM/Q = 6 MCA / 16,8 M3/H A 38 MCA / 6,6 M3/H - DEPRECIÇÃO. AF_06/2014	H	0,24	0,24	
SINAPI	88854	MOTOBOMBA CENTRÍFUGA, MOTOR A GASOLINA, POTÊNCIA 5,42 HP, BOCAIS 1 1/2" X 1", DIÂMETRO ROTOR 143 MM HM/Q = 6 MCA / 16,8 M3/H A 38 MCA / 6,6 M3/H - JUROS. AF_06/2014	H	0,05	0,05	
SINAPI	5692	MOTOBOMBA CENTRÍFUGA, MOTOR A GASOLINA, POTÊNCIA 5,42 HP, BOCAIS 1 1/2" X 1", DIÂMETRO ROTOR 143 MM HM/Q = 6 MCA / 16,8 M3/H A 38 MCA / 6,6 M3/H - MANUTENÇÃO. AF_06/2014	H	0,26	0,26	
SINAPI	5693	MOTOBOMBA CENTRÍFUGA, MOTOR A GASOLINA, POTÊNCIA 5,42 HP, BOCAIS 1 1/2" X 1", DIÂMETRO ROTOR 143 MM HM/Q = 6 MCA / 16,8 M3/H A 38 MCA / 6,6 M3/H - MATERIAIS NA OPERAÇÃO. AF_06/2014	H	20,33	20,33	
SINAPI	7044	MOTOBOMBA TRASH (PARA ÁGUA SUJA) AUTO ESCORVANTE, MOTOR GASOLINA DE 6,41 HP, DIÂMETROS DE SUÇÃO X RECALQUE: 3" X 3", HM/Q = 10 MCA / 60 M3/H A 23 MCA / 0 M3/H - DEPRECIÇÃO. AF_10/2014	H	0,30	0,30	
SINAPI	7045	MOTOBOMBA TRASH (PARA ÁGUA SUJA) AUTO ESCORVANTE, MOTOR GASOLINA DE 6,41 HP, DIÂMETROS DE SUÇÃO X RECALQUE: 3" X 3", HM/Q = 10 MCA / 60 M3/H A 23 MCA / 0 M3/H - JUROS. AF_10/2014	H	0,07	0,07	
SINAPI	7046	MOTOBOMBA TRASH (PARA ÁGUA SUJA) AUTO ESCORVANTE, MOTOR GASOLINA DE 6,41 HP, DIÂMETROS DE SUÇÃO X RECALQUE: 3" X 3", HM/Q = 10 MCA / 60 M3/H A 23 MCA / 0 M3/H - MANUTENÇÃO. AF_10/2014	H	0,33	0,33	
SINAPI	7047	MOTOBOMBA TRASH (PARA ÁGUA SUJA) AUTO ESCORVANTE, MOTOR GASOLINA DE 6,41 HP, DIÂMETROS DE SUÇÃO X RECALQUE: 3" X 3", HM/Q = 10 MCA / 60 M3/H A 23 MCA / 0 M3/H - MATERIAIS NA OPERAÇÃO. AF_10/2014	H	23,99	23,99	
SINAPI	89228	MOTONIVELADORA POTÊNCIA BÁSICA LÍQUIDA (PRIMEIRA MARCHA) 125 HP, PESO BRUTO 13032 KG, LARGURA DA LÂMINA DE 3,7 M - DEPRECIÇÃO. AF_06/2014	H	47,60	47,60	
SINAPI	89229	MOTONIVELADORA POTÊNCIA BÁSICA LÍQUIDA (PRIMEIRA MARCHA) 125 HP, PESO BRUTO 13032 KG, LARGURA DA LÂMINA DE 3,7 M - JUROS. AF_06/2014	H	16,77	16,77	
SINAPI	5779	MOTONIVELADORA POTÊNCIA BÁSICA LÍQUIDA (PRIMEIRA MARCHA) 125 HP, PESO BRUTO 13032 KG, LARGURA DA LÂMINA DE 3,7 M - MANUTENÇÃO. AF_06/2014	H	76,51	76,51	
SINAPI	53849	MOTONIVELADORA POTÊNCIA BÁSICA LÍQUIDA (PRIMEIRA MARCHA) 125 HP, PESO BRUTO 13032 KG, LARGURA DA LÂMINA DE 3,7 M - MATERIAIS NA OPERAÇÃO. AF_06/2014	H	82,96	82,96	
SINAPI	95129	MÁQUINA DEMARCADORA DE FAIXA DE TRÁFEGO À FRIJO, AUTOPROPULIDA, POTÊNCIA 38 HP - DEPRECIÇÃO. AF_07/2016	H	54,41	54,41	
SINAPI	95130	MÁQUINA DEMARCADORA DE FAIXA DE TRÁFEGO À FRIJO, AUTOPROPULIDA, POTÊNCIA 38 HP - JUROS. AF_07/2016	H	19,73	19,73	
SINAPI	95131	MÁQUINA DEMARCADORA DE FAIXA DE TRÁFEGO À FRIJO, AUTOPROPULIDA, POTÊNCIA 38 HP - MANUTENÇÃO. AF_07/2016	H	64,05	64,05	
SINAPI	95132	MÁQUINA DEMARCADORA DE FAIXA DE TRÁFEGO À FRIJO, AUTOPROPULIDA, POTÊNCIA 38 HP - MATERIAIS NA OPERAÇÃO. AF_07/2016	H	31,96	31,96	
SINAPI	102982	MÁQUINA DEMARCADORA DE FAIXA DE TRÁFEGO À FRIJO, TRACÇÃO MANUAL, 4 CV, PRESSÃO MAX 3300 PSI, TANQUE 20 L - DEPRECIÇÃO. AF_06/2021	H	0,00	0,00	

FONTE	CÓDIGO	DESCRIÇÃO	UNIDADE	CUSTO UNITÁRIO DESONERADO	CUSTO UNITÁRIO NÃO DESONERADO	ORIGEM DO PREÇO
SINAPI	102983	MÁQUINA DEMARCADORA DE FAIXA DE TRÁFEGO À FRIO, TRACÇÃO MANUAL, 4 CV, PRESSÃO MAX 3300 PSI, TANQUE 20 L - JUROS. AF_06/2021	H	0,00	0,00	
SINAPI	102984	MÁQUINA DEMARCADORA DE FAIXA DE TRÁFEGO À FRIO, TRACÇÃO MANUAL, 4 CV, PRESSÃO MAX 3300 PSI, TANQUE 20 L - MANUTENÇÃO. AF_06/2021	H	0,00	0,00	
SINAPI	102985	MÁQUINA DEMARCADORA DE FAIXA DE TRÁFEGO À FRIO, TRACÇÃO MANUAL, 4 CV, PRESSÃO MAX 3300 PSI, TANQUE 20 L - MATERIAIS NA OPERAÇÃO. AF_06/2021	H	14,82	14,82	
SINAPI	92956	MÁQUINA EXTRUSORA DE CONCRETO PARA GUIAS E SARIJETAS, MOTOR A DIESEL, POTÊNCIA 14 CV - DEPRECIÇÃO. AF_12/2015	H	4,24	4,24	
SINAPI	92957	MÁQUINA EXTRUSORA DE CONCRETO PARA GUIAS E SARIJETAS, MOTOR A DIESEL, POTÊNCIA 14 CV - JUROS. AF_12/2015	H	0,98	0,98	
SINAPI	92958	MÁQUINA EXTRUSORA DE CONCRETO PARA GUIAS E SARIJETAS, MOTOR A DIESEL, POTÊNCIA 14 CV - MANUTENÇÃO. AF_12/2015	H	4,64	4,64	
SINAPI	92959	MÁQUINA EXTRUSORA DE CONCRETO PARA GUIAS E SARIJETAS, MOTOR A DIESEL, POTÊNCIA 14 CV - MATERIAIS NA OPERAÇÃO. AF_12/2015	H	9,19	9,19	
SINAPI	102858	MÁQUINA FORMER DOBRAS DIVERSAS: 220V/380V TRIFÁSICO OU MONOFÁSICO, CAPACIDADE 0,5-1,27MM, MOTOR 2CV - DEPRECIÇÃO. AF_05/2023	H	0,00	0,00	
SINAPI	102859	MÁQUINA FORMER DOBRAS DIVERSAS: 220V/380V TRIFÁSICO OU MONOFÁSICO, CAPACIDADE 0,5-1,27MM, MOTOR 2CV - JUROS. AF_05/2023	H	0,00	0,00	
SINAPI	102860	MÁQUINA FORMER DOBRAS DIVERSAS: 220V/380V TRIFÁSICO OU MONOFÁSICO, CAPACIDADE 0,5-1,27MM, MOTOR 2CV - MANUTENÇÃO. AF_05/2023	H	0,00	0,00	
SINAPI	102861	MÁQUINA FORMER DOBRAS DIVERSAS: 220V/380V TRIFÁSICO OU MONOFÁSICO, CAPACIDADE 0,5-1,27MM, MOTOR 2CV - MATERIAIS NA OPERAÇÃO. AF_05/2023	H	1,20	1,20	
SINAPI	93404	MÁQUINA JATO DE PRESSAO PORTÁTIL, CAMARA DE 1 SAIDA, CAPACIDADE 280 L, DIAMETRO 670 MM, BICO DE JATO CURTO VENTURI DE 5/16", MANGUEIRA DE 1" COM COMPRESSOR DE AR REBOCÁVEL 189 PCM E MOTOR DIESEL 63 CV - DEPRECIÇÃO. AF_05/2023	H	7,75	7,75	
SINAPI	93405	MÁQUINA JATO DE PRESSAO PORTÁTIL, CAMARA DE 1 SAIDA, CAPACIDADE 280 L, DIAMETRO 670 MM, BICO DE JATO CURTO VENTURI DE 5/16", MANGUEIRA DE 1" COM COMPRESSOR DE AR REBOCÁVEL 189 PCM E MOTOR DIESEL 63 CV - JUROS. AF_05/2023	H	1,98	1,98	
SINAPI	93406	MÁQUINA JATO DE PRESSAO PORTÁTIL, CAMARA DE 1 SAIDA, CAPACIDADE 280 L, DIAMETRO 670 MM, BICO DE JATO CURTO VENTURI DE 5/16", MANGUEIRA DE 1" COM COMPRESSOR DE AR REBOCÁVEL 189 PCM E MOTOR DIESEL 63 CV - MANUTENÇÃO. AF_05/2023	H	9,30	9,30	
SINAPI	93407	MÁQUINA JATO DE PRESSAO PORTÁTIL, CAMARA DE 1 SAIDA, CAPACIDADE 280 L, DIAMETRO 670 MM, BICO DE JATO CURTO VENTURI DE 5/16", MANGUEIRA DE 1" COM COMPRESSOR DE AR REBOCÁVEL 189 PCM E MOTOR DIESEL 63 CV - MATERIAIS NA OPERAÇÃO. AF_05/2023	H	46,72	46,72	
SINAPI	102936	MÁQUINA METALEIRA UNIVERSAL MODELO IW 110/180 BTD - DEPRECIÇÃO. AF_05/2023	H	0,00	0,00	
SINAPI	102937	MÁQUINA METALEIRA UNIVERSAL MODELO IW 110/180 BTD - JUROS. AF_05/2023	H	0,00	0,00	
SINAPI	102938	MÁQUINA METALEIRA UNIVERSAL MODELO IW 110/180 BTD - MANUTENÇÃO. AF_05/2023	H	0,00	0,00	
SINAPI	102939	MÁQUINA METALEIRA UNIVERSAL MODELO IW 110/180 BTD - MATERIAIS NA OPERAÇÃO. AF_05/2023	H	8,97	8,97	
SINAPI	103159	MÁQUINA PARA SOLDA POR ELETROFUSÃO PARA TUBOS DE POLIETILENO DE ALTA DENSIDADE (PEAD) COM DIÂMETRO EXTERNO DE 20 A 1600 MM, POTÊNCIA DE 3500 W - DEPRECIÇÃO. AF_05/2023	H	0,00	0,00	
SINAPI	103160	MÁQUINA PARA SOLDA POR ELETROFUSÃO PARA TUBOS DE POLIETILENO DE ALTA DENSIDADE (PEAD) COM DIÂMETRO EXTERNO DE 20 A 1600 MM, POTÊNCIA DE 3500 W - JUROS. AF_05/2023	H	0,00	0,00	
SINAPI	103161	MÁQUINA PARA SOLDA POR ELETROFUSÃO PARA TUBOS DE POLIETILENO DE ALTA DENSIDADE (PEAD) COM DIÂMETRO EXTERNO DE 20 A 1600 MM, POTÊNCIA DE 3500 W - MANUTENÇÃO. AF_05/2023	H	0,00	0,00	
SINAPI	103162	MÁQUINA PARA SOLDA POR ELETROFUSÃO PARA TUBOS DE POLIETILENO DE ALTA DENSIDADE (PEAD) COM DIÂMETRO EXTERNO DE 20 A 1600 MM, POTÊNCIA DE 3500 W - MATERIAIS NA OPERAÇÃO. AF_05/2023	H	0,64	0,64	
SINAPI	103153	MÁQUINA PARA SOLDA POR ELETROFUSÃO PARA TUBOS DE POLIETILENO DE ALTA DENSIDADE (PEAD) COM DIÂMETRO EXTERNO DE 20 A 800 MM, POTÊNCIA ENTRE 2750 E 3000 W - DEPRECIÇÃO. AF_05/2023	H	0,00	0,00	
SINAPI	103154	MÁQUINA PARA SOLDA POR ELETROFUSÃO PARA TUBOS DE POLIETILENO DE ALTA DENSIDADE (PEAD) COM DIÂMETRO EXTERNO DE 20 A 800 MM, POTÊNCIA ENTRE 2750 E 3000 W - JUROS. AF_05/2023	H	0,00	0,00	
SINAPI	103155	MÁQUINA PARA SOLDA POR ELETROFUSÃO PARA TUBOS DE POLIETILENO DE ALTA DENSIDADE (PEAD) COM DIÂMETRO EXTERNO DE 20 A 800 MM, POTÊNCIA ENTRE 2750 E 3000 W - MANUTENÇÃO. AF_05/2023	H	0,00	0,00	
SINAPI	103156	MÁQUINA PARA SOLDA POR ELETROFUSÃO PARA TUBOS DE POLIETILENO DE ALTA DENSIDADE (PEAD) COM DIÂMETRO EXTERNO DE 20 A 800 MM, POTÊNCIA ENTRE 2750 E 3000 W - MATERIAIS NA OPERAÇÃO. AF_05/2023	H	2,28	2,28	
SINAPI	103171	MÁQUINA PARA SOLDA POR TERMOFUSÃO PARA TUBOS DE POLIETILENO DE ALTA DENSIDADE (PEAD) COM DIÂMETRO EXTERNO DE 315 A 630 MM, POTÊNCIA ENTRE 8000 E 12350 W - DEPRECIÇÃO. AF_05/2023	H	0,00	0,00	
SINAPI	103172	MÁQUINA PARA SOLDA POR TERMOFUSÃO PARA TUBOS DE POLIETILENO DE ALTA DENSIDADE (PEAD) COM DIÂMETRO EXTERNO DE 315 A 630 MM, POTÊNCIA ENTRE 8000 E 12350 W - JUROS. AF_05/2023	H	0,00	0,00	
SINAPI	103173	MÁQUINA PARA SOLDA POR TERMOFUSÃO PARA TUBOS DE POLIETILENO DE ALTA DENSIDADE (PEAD) COM DIÂMETRO EXTERNO DE 315 A 630 MM, POTÊNCIA ENTRE 8000 E 12350 W - MANUTENÇÃO. AF_05/2023	H	0,00	0,00	
SINAPI	103174	MÁQUINA PARA SOLDA POR TERMOFUSÃO PARA TUBOS DE POLIETILENO DE ALTA DENSIDADE (PEAD) COM DIÂMETRO EXTERNO DE 315 A 630 MM, POTÊNCIA ENTRE 8000 E 12350 W - MATERIAIS NA OPERAÇÃO. AF_05/2023	H	1,82	1,82	
SINAPI	103177	MÁQUINA PARA SOLDA POR TERMOFUSÃO PARA TUBOS DE POLIETILENO DE ALTA DENSIDADE (PEAD) COM DIÂMETRO EXTERNO DE 710 A 1200 MM, POTÊNCIA ENTRE 16000 E 29500 W - DEPRECIÇÃO. AF_05/2023	H	0,00	0,00	
SINAPI	103178	MÁQUINA PARA SOLDA POR TERMOFUSÃO PARA TUBOS DE POLIETILENO DE ALTA DENSIDADE (PEAD) COM DIÂMETRO EXTERNO DE 710 A 1200 MM, POTÊNCIA ENTRE 16000 E 29500 W - JUROS. AF_05/2023	H	0,00	0,00	
SINAPI	103179	MÁQUINA PARA SOLDA POR TERMOFUSÃO PARA TUBOS DE POLIETILENO DE ALTA DENSIDADE (PEAD) COM DIÂMETRO EXTERNO DE 710 A 1200 MM, POTÊNCIA ENTRE 16000 E 29500 W - MANUTENÇÃO. AF_05/2023	H	0,00	0,00	
SINAPI	103180	MÁQUINA PARA SOLDA POR TERMOFUSÃO PARA TUBOS DE POLIETILENO DE ALTA DENSIDADE (PEAD) COM DIÂMETRO EXTERNO DE 710 A 1200 MM, POTÊNCIA ENTRE 16000 E 29500 W - MATERIAIS NA OPERAÇÃO. AF_05/2023	H	4,19	4,19	
SINAPI	103165	MÁQUINA PARA SOLDA POR TERMOFUSÃO PARA TUBOS DE POLIETILENO DE ALTA DENSIDADE (PEAD) COM DIÂMETRO EXTERNO DE 90 A 315 MM, POTÊNCIA ENTRE 2500 E 5350 W - DEPRECIÇÃO. AF_05/2023	H	0,00	0,00	
SINAPI	103166	MÁQUINA PARA SOLDA POR TERMOFUSÃO PARA TUBOS DE POLIETILENO DE ALTA DENSIDADE (PEAD) COM DIÂMETRO EXTERNO DE 90 A 315 MM, POTÊNCIA ENTRE 2500 E 5350 W - JUROS. AF_05/2023	H	0,00	0,00	
SINAPI	103167	MÁQUINA PARA SOLDA POR TERMOFUSÃO PARA TUBOS DE POLIETILENO DE ALTA DENSIDADE (PEAD) COM DIÂMETRO EXTERNO DE 90 A 315 MM, POTÊNCIA ENTRE 2500 E 5350 W - MANUTENÇÃO. AF_05/2023	H	0,00	0,00	
SINAPI	103168	MÁQUINA PARA SOLDA POR TERMOFUSÃO PARA TUBOS DE POLIETILENO DE ALTA DENSIDADE (PEAD) COM DIÂMETRO EXTERNO DE 90 A 315 MM, POTÊNCIA ENTRE 2500 E 5350 W - MATERIAIS NA OPERAÇÃO. AF_05/2023	H	0,72	0,72	
SINAPI	102864	MÁQUINA SOLDADA ARCO COM PISTOLA DE SOLDAGEM PARA STUD BOLT DE 5 MM A 22 MM - DEPRECIÇÃO. AF_05/2023	H	0,00	0,00	
SINAPI	102865	MÁQUINA SOLDADA ARCO COM PISTOLA DE SOLDAGEM PARA STUD BOLT DE 5 MM A 22 MM - JUROS. AF_05/2023	H	0,00	0,00	
SINAPI	102866	MÁQUINA SOLDADA ARCO COM PISTOLA DE SOLDAGEM PARA STUD BOLT DE 5 MM A 22 MM - MANUTENÇÃO. AF_05/2023	H	0,00	0,00	
SINAPI	102867	MÁQUINA SOLDADA ARCO COM PISTOLA DE SOLDAGEM PARA STUD BOLT DE 5 MM A 22 MM - MATERIAIS NA OPERAÇÃO. AF_05/2023	H	0,65	0,65	
SINAPI	106321	PENEIRA ROTATIVA COM MOTOR ELÉTRICO MONOFÁSICO DE *0,5 A 1,0* CV, CILINDRO COM DIÂMETRO DE *0,48 A 0,85* M E COMPRIMENTO DE *1,0 A 1,65* M - DEPRECIÇÃO. AF_11/2025	H	0,00	0,00	
SINAPI	106322	PENEIRA ROTATIVA COM MOTOR ELÉTRICO MONOFÁSICO DE *0,5 A 1,0* CV, CILINDRO COM DIÂMETRO DE *0,48 A 0,85* M E COMPRIMENTO DE *1,0 A 1,65* M - JUROS. AF_11/2025	H	0,00	0,00	
SINAPI	106323	PENEIRA ROTATIVA COM MOTOR ELÉTRICO MONOFÁSICO DE *0,5 A 1,0* CV, CILINDRO COM DIÂMETRO DE *0,48 A 0,85* M E COMPRIMENTO DE *1,0 A 1,65* M - MANUTENÇÃO. AF_11/2025	H	0,00	0,00	
SINAPI	106324	PENEIRA ROTATIVA COM MOTOR ELÉTRICO MONOFÁSICO DE *0,5 A 1,0* CV, CILINDRO COM DIÂMETRO DE *0,48 A 0,85* M E COMPRIMENTO DE *1,0 A 1,65* M - MATERIAIS NA OPERAÇÃO. AF_11/2025	H	0,60	0,60	
SINAPI	92108	PENEIRA ROTATIVA COM MOTOR ELÉTRICO TRIFÁSICO DE 2 CV, CILINDRO DE 1 M X 0,60 M, COM FUROS DE 3,17 MM - DEPRECIÇÃO. AF_05/2023	H	1,02	1,02	
SINAPI	92109	PENEIRA ROTATIVA COM MOTOR ELÉTRICO TRIFÁSICO DE 2 CV, CILINDRO DE 1 M X 0,60 M, COM FUROS DE 3,17 MM - JUROS. AF_05/2023	H	0,23	0,23	
SINAPI	92110	PENEIRA ROTATIVA COM MOTOR ELÉTRICO TRIFÁSICO DE 2 CV, CILINDRO DE 1 M X 0,60 M, COM FUROS DE 3,17 MM - MANUTENÇÃO. AF_05/2023	H	1,27	1,27	
SINAPI	92111	PENEIRA ROTATIVA COM MOTOR ELÉTRICO TRIFÁSICO DE 2 CV, CILINDRO DE 1 M X 0,60 M, COM FUROS DE 3,17 MM - MATERIAIS NA OPERAÇÃO. AF_05/2023	H	1,20	1,20	
SINAPI	90670	PERFURATRIZ COM TORRE METÁLICA PARA EXECUÇÃO DE ESTACA HÉLICE CONTÍNUA, PROFUNDIDADE MÁXIMA DE 30 M, DIÂMETRO MÁXIMO DE 800 MM, POTÊNCIA INSTALADA DE 268 HP, MESA ROTATIVA COM TORQUE MÁXIMO DE 170 KNM - DEPRECIÇÃO. AF_06/2015	H	244,13	244,13	
SINAPI	90671	PERFURATRIZ COM TORRE METÁLICA PARA EXECUÇÃO DE ESTACA HÉLICE CONTÍNUA, PROFUNDIDADE MÁXIMA DE 30 M, DIÂMETRO MÁXIMO DE 800 MM, POTÊNCIA INSTALADA DE 268 HP, MESA ROTATIVA COM TORQUE MÁXIMO DE 170 KNM - JUROS. AF_06/2015	H	65,50	65,50	
SINAPI	90672	PERFURATRIZ COM TORRE METÁLICA PARA EXECUÇÃO DE ESTACA HÉLICE CONTÍNUA, PROFUNDIDADE MÁXIMA DE 30 M, DIÂMETRO MÁXIMO DE 800 MM, POTÊNCIA INSTALADA DE 268 HP, MESA ROTATIVA COM TORQUE MÁXIMO DE 170 KNM - MANUTENÇÃO. AF_06/2015	H	305,51	305,51	
SINAPI	90673	PERFURATRIZ COM TORRE METÁLICA PARA EXECUÇÃO DE ESTACA HÉLICE CONTÍNUA, PROFUNDIDADE MÁXIMA DE 30 M, DIÂMETRO MÁXIMO DE 800 MM, POTÊNCIA INSTALADA DE 268 HP, MESA ROTATIVA COM TORQUE MÁXIMO DE 170 KNM - MATERIAIS NA OPERAÇÃO. AF_06/2015	H	118,54	118,54	
SINAPI	93220	PERFURATRIZ COM TORRE METÁLICA PARA EXECUÇÃO DE ESTACA HÉLICE CONTÍNUA, PROFUNDIDADE MÁXIMA DE 32 M, DIÂMETRO MÁXIMO DE 1000 MM, POTÊNCIA INSTALADA DE 350 HP, MESA ROTATIVA COM TORQUE MÁXIMO DE 263 KNM - DEPRECIÇÃO. AF_01/2016	H	374,34	374,34	
SINAPI	93221	PERFURATRIZ COM TORRE METÁLICA PARA EXECUÇÃO DE ESTACA HÉLICE CONTÍNUA, PROFUNDIDADE MÁXIMA DE 32 M, DIÂMETRO MÁXIMO DE 1000 MM, POTÊNCIA INSTALADA DE 350 HP, MESA ROTATIVA COM TORQUE MÁXIMO DE 263 KNM - JUROS. AF_01/2016	H	100,43	100,43	
SINAPI	93222	PERFURATRIZ COM TORRE METÁLICA PARA EXECUÇÃO DE ESTACA HÉLICE CONTÍNUA, PROFUNDIDADE MÁXIMA DE 32 M, DIÂMETRO MÁXIMO DE 1000 MM, POTÊNCIA INSTALADA DE 350 HP, MESA ROTATIVA COM TORQUE MÁXIMO DE 263 KNM - MANUTENÇÃO. AF_01/2016	H	468,45	468,45	
SINAPI	93223	PERFURATRIZ COM TORRE METÁLICA PARA EXECUÇÃO DE ESTACA HÉLICE CONTÍNUA, PROFUNDIDADE MÁXIMA DE 32 M, DIÂMETRO MÁXIMO DE 1000 MM, POTÊNCIA INSTALADA DE 350 HP, MESA ROTATIVA COM TORQUE MÁXIMO DE 263 KNM - MATERIAIS NA OPERAÇÃO. AF_01/2016	H	154,83	154,83	

FONTE	CÓDIGO	DESCRIÇÃO	UNIDADE	CUSTO UNITÁRIO DESONERADO	CUSTO UNITÁRIO NÃO DESONERADO	ORIGEM DO PREÇO
SINAPI	104691	PERFURATRIZ DE COROA DIAMANTADA PARA CONCRETO, DIÂMETRO ATÉ 250 MM, MOTOR ELÉTRICO 220 V, POTÊNCIA 2.500 W - DEPRECIAÇÃO. AF_05/2023	H	0,97	0,97	
SINAPI	104692	PERFURATRIZ DE COROA DIAMANTADA PARA CONCRETO, DIÂMETRO ATÉ 250 MM, MOTOR ELÉTRICO 220 V, POTÊNCIA 2.500 W - JUROS. AF_05/2023	H	0,22	0,22	
SINAPI	104693	PERFURATRIZ DE COROA DIAMANTADA PARA CONCRETO, DIÂMETRO ATÉ 250 MM, MOTOR ELÉTRICO 220 V, POTÊNCIA 2.500 W - MANUTENÇÃO. AF_05/2023	H	1,21	1,21	
SINAPI	104694	PERFURATRIZ DE COROA DIAMANTADA PARA CONCRETO, DIÂMETRO ATÉ 250 MM, MOTOR ELÉTRICO 220 V, POTÊNCIA 2.500 W - MATERIAIS NA OPERAÇÃO. AF_05/2023	H	2,04	2,04	
SINAPI	90676	PERFURATRIZ HIDRÁULICA SOBRE CAMINHÃO COM TRADO CURTO ACOPLADO, PROFUNDIDADE MÁXIMA DE 20 M, DIÂMETRO MÁXIMO DE 1500 MM, POTÊNCIA INSTALADA DE 137 HP, MESA ROTATIVA COM TORQUE MÁXIMO DE 30 KNM - DEPRECIAÇÃO. AF_06/2015	H	98,95	98,95	
SINAPI	91021	PERFURATRIZ HIDRÁULICA SOBRE CAMINHÃO COM TRADO CURTO ACOPLADO, PROFUNDIDADE MÁXIMA DE 20 M, DIÂMETRO MÁXIMO DE 1500 MM, POTÊNCIA INSTALADA DE 137 HP, MESA ROTATIVA COM TORQUE MÁXIMO DE 30 KNM - IMPOSTOS E SEGUROS. AF_06/2015	H	12,07	12,07	
SINAPI	90677	PERFURATRIZ HIDRÁULICA SOBRE CAMINHÃO COM TRADO CURTO ACOPLADO, PROFUNDIDADE MÁXIMA DE 20 M, DIÂMETRO MÁXIMO DE 1500 MM, POTÊNCIA INSTALADA DE 137 HP, MESA ROTATIVA COM TORQUE MÁXIMO DE 30 KNM - JUROS. AF_06/2015	H	29,82	29,82	
SINAPI	90678	PERFURATRIZ HIDRÁULICA SOBRE CAMINHÃO COM TRADO CURTO ACOPLADO, PROFUNDIDADE MÁXIMA DE 20 M, DIÂMETRO MÁXIMO DE 1500 MM, POTÊNCIA INSTALADA DE 137 HP, MESA ROTATIVA COM TORQUE MÁXIMO DE 30 KNM - MANUTENÇÃO. AF_06/2015	H	138,06	138,06	
SINAPI	90679	PERFURATRIZ HIDRÁULICA SOBRE ESTEIRA, TORQUE MÁXIMO 161 KNM, PROFUNDIDADE MÁXIMA 54 M, DIÂMETRO MÁXIMO 1500 MM, POTÊNCIA MOTOR 268 HP - DEPRECIAÇÃO. AF_04/2019	H	90,90	90,90	
SINAPI	102870	PERFURATRIZ HIDRÁULICA SOBRE ESTEIRA, TORQUE MÁXIMO 161 KNM, PROFUNDIDADE MÁXIMA 54 M, DIÂMETRO MÁXIMO 1500 MM, POTÊNCIA MOTOR 268 HP - JUROS. AF_04/2019	H	356,04	356,04	
SINAPI	102871	PERFURATRIZ HIDRÁULICA SOBRE ESTEIRA, TORQUE MÁXIMO 161 KNM, PROFUNDIDADE MÁXIMA 54 M, DIÂMETRO MÁXIMO 1500 MM, POTÊNCIA MOTOR 268 HP - MANUTENÇÃO. AF_04/2019	H	96,19	96,19	
SINAPI	102872	PERFURATRIZ HIDRÁULICA SOBRE ESTEIRA, TORQUE MÁXIMO 161 KNM, PROFUNDIDADE MÁXIMA 54 M, DIÂMETRO MÁXIMO 1500 MM, POTÊNCIA MOTOR 268 HP - MATERIAIS NA OPERAÇÃO. AF_04/2019	H	445,55	445,55	
SINAPI	102873	PERFURATRIZ HIDRÁULICA SOBRE ESTEIRA, TORQUE MÁXIMO 98 KNM, PROFUNDIDADE MÁXIMA 25 M, DIÂMETRO MÁXIMO 115 MM, POTÊNCIA MOTOR 190 HP - DEPRECIAÇÃO. AF_02/2021	H	118,54	118,54	
SINAPI	102960	PERFURATRIZ HIDRÁULICA SOBRE ESTEIRA, TORQUE MÁXIMO 98 KNM, PROFUNDIDADE MÁXIMA 25 M, DIÂMETRO MÁXIMO 115 MM, POTÊNCIA MOTOR 190 HP - JUROS. AF_02/2021	H	172,79	172,79	
SINAPI	102961	PERFURATRIZ HIDRÁULICA SOBRE ESTEIRA, TORQUE MÁXIMO 98 KNM, PROFUNDIDADE MÁXIMA 25 M, DIÂMETRO MÁXIMO 115 MM, POTÊNCIA MOTOR 190 HP - MANUTENÇÃO. AF_02/2021	H	46,68	46,68	
SINAPI	102962	PERFURATRIZ HIDRÁULICA SOBRE ESTEIRA, TORQUE MÁXIMO 98 KNM, PROFUNDIDADE MÁXIMA 25 M, DIÂMETRO MÁXIMO 115 MM, POTÊNCIA MOTOR 190 HP - MATERIAIS NA OPERAÇÃO. AF_02/2021	H	162,09	162,09	
SINAPI	102963	PERFURATRIZ HIDRÁULICA SOBRE ESTEIRA, TORQUE MÁXIMO 98 KNM, PROFUNDIDADE MÁXIMA 25 M, DIÂMETRO MÁXIMO 115 MM, POTÊNCIA MOTOR 190 HP - MATERIAIS NA OPERAÇÃO. AF_02/2021	H	84,02	84,02	
SINAPI	90621	PERFURATRIZ MANUAL, TORQUE MÁXIMO 83 N.M, POTÊNCIA 5 CV, COM DIÂMETRO MÁXIMO 4" - DEPRECIAÇÃO. AF_06/2015	H	3,76	3,76	
SINAPI	90622	PERFURATRIZ MANUAL, TORQUE MÁXIMO 83 N.M, POTÊNCIA 5 CV, COM DIÂMETRO MÁXIMO 4" - JUROS. AF_06/2015	H	0,86	0,86	
SINAPI	90623	PERFURATRIZ MANUAL, TORQUE MÁXIMO 83 N.M, POTÊNCIA 5 CV, COM DIÂMETRO MÁXIMO 4" - MANUTENÇÃO. AF_06/2015	H	4,70	4,70	
SINAPI	90624	PERFURATRIZ MANUAL, TORQUE MÁXIMO 83 N.M, POTÊNCIA 5 CV, COM DIÂMETRO MÁXIMO 4" - MATERIAIS NA OPERAÇÃO. AF_06/2015	H	3,00	3,00	
SINAPI	102876	PERFURATRIZ PARA EXECUÇÃO DE ESTACAS SECANTES, TIPO HÉLICE CONTÍNUA COM CABEÇOTE DUPLO E TUBO METÁLICO - DEPRECIAÇÃO. AF_04/2019	H	494,78	494,78	
SINAPI	102877	PERFURATRIZ PARA EXECUÇÃO DE ESTACAS SECANTES, TIPO HÉLICE CONTÍNUA COM CABEÇOTE DUPLO E TUBO METÁLICO - JUROS. AF_04/2019	H	133,67	133,67	
SINAPI	102878	PERFURATRIZ PARA EXECUÇÃO DE ESTACAS SECANTES, TIPO HÉLICE CONTÍNUA COM CABEÇOTE DUPLO E TUBO METÁLICO - MANUTENÇÃO. AF_04/2019	H	619,18	619,18	
SINAPI	102879	PERFURATRIZ PARA EXECUÇÃO DE ESTACAS SECANTES, TIPO HÉLICE CONTÍNUA COM CABEÇOTE DUPLO E TUBO METÁLICO - MATERIAIS NA OPERAÇÃO. AF_04/2019	H	177,90	177,90	
SINAPI	103220	PERFURATRIZ PARA FURO DIRECIONAL HORIZONTAL (HDD) COM CAPACIDADE ATÉ 89 KN, POTÊNCIA 24,8 HP A 80 HP (INCLUSO FERRAMENTAS E LOCALIZADOR) - DEPRECIAÇÃO. AF_05/2023	H	151,31	151,31	
SINAPI	103221	PERFURATRIZ PARA FURO DIRECIONAL HORIZONTAL (HDD) COM CAPACIDADE ATÉ 89 KN, POTÊNCIA 24,8 HP A 80 HP (INCLUSO FERRAMENTAS E LOCALIZADOR) - JUROS. AF_05/2023	H	40,88	40,88	
SINAPI	103222	PERFURATRIZ PARA FURO DIRECIONAL HORIZONTAL (HDD) COM CAPACIDADE ATÉ 89 KN, POTÊNCIA 24,8 HP A 80 HP (INCLUSO FERRAMENTAS E LOCALIZADOR) - MANUTENÇÃO. AF_05/2023	H	189,36	189,36	
SINAPI	103223	PERFURATRIZ PARA FURO DIRECIONAL HORIZONTAL (HDD) COM CAPACIDADE ATÉ 89 KN, POTÊNCIA 24,8 HP A 80 HP (INCLUSO FERRAMENTAS E LOCALIZADOR) - MATERIAIS NA OPERAÇÃO. AF_05/2023	H	34,74	34,74	
SINAPI	103232	PERFURATRIZ PARA FURO DIRECIONAL HORIZONTAL (HDD) COM CAPACIDADE DE 201 KN A 560 KN, POTÊNCIA 200 HP A 260 HP (INCLUSO FERRAMENTAS E LOCALIZADOR) - DEPRECIAÇÃO. AF_05/2023	H	474,73	474,73	
SINAPI	103233	PERFURATRIZ PARA FURO DIRECIONAL HORIZONTAL (HDD) COM CAPACIDADE DE 201 KN A 560 KN, POTÊNCIA 200 HP A 260 HP (INCLUSO FERRAMENTAS E LOCALIZADOR) - JUROS. AF_05/2023	H	128,25	128,25	
SINAPI	103234	PERFURATRIZ PARA FURO DIRECIONAL HORIZONTAL (HDD) COM CAPACIDADE DE 201 KN A 560 KN, POTÊNCIA 200 HP A 260 HP (INCLUSO FERRAMENTAS E LOCALIZADOR) - MANUTENÇÃO. AF_05/2023	H	623,48	623,48	
SINAPI	103235	PERFURATRIZ PARA FURO DIRECIONAL HORIZONTAL (HDD) COM CAPACIDADE DE 201 KN A 560 KN, POTÊNCIA 200 HP A 260 HP (INCLUSO FERRAMENTAS E LOCALIZADOR) - MATERIAIS NA OPERAÇÃO. AF_05/2023	H	101,74	101,74	
SINAPI	103228	PERFURATRIZ PARA FURO DIRECIONAL HORIZONTAL (HDD) COM CAPACIDADE DE 90 KN A 200 KN, POTÊNCIA 100 HP A 160 HP (INCLUSO FERRAMENTAS E LOCALIZADOR) - MANUTENÇÃO. AF_05/2023	H	434,42	434,42	
SINAPI	103226	PERFURATRIZ PARA FURO DIRECIONAL HORIZONTAL (HDD) COM CAPACIDADE DE 90 KN A 200 KN, POTÊNCIA 100 HP A 160 HP (INCLUSO FERRAMENTAS E LOCALIZADOR) - DEPRECIAÇÃO. AF_05/2023	H	347,15	347,15	
SINAPI	103227	PERFURATRIZ PARA FURO DIRECIONAL HORIZONTAL (HDD) COM CAPACIDADE DE 90 KN A 200 KN, POTÊNCIA 100 HP A 160 HP (INCLUSO FERRAMENTAS E LOCALIZADOR) - JUROS. AF_05/2023	H	93,78	93,78	
SINAPI	103229	PERFURATRIZ PARA FURO DIRECIONAL HORIZONTAL (HDD) COM CAPACIDADE DE 90 KN A 200 KN, POTÊNCIA 100 HP A 160 HP (INCLUSO FERRAMENTAS E LOCALIZADOR) - MATERIAIS NA OPERAÇÃO. AF_05/2023	H	86,28	86,28	
SINAPI	102972	PERFURATRIZ ROTATIVA SOBRE ESTEIRA, TORQUE MÁXIMO 2500 KGM, POTÊNCIA 110 HP, MOTOR DIESEL - DEPRECIAÇÃO. AF_05/2017	H	92,23	92,23	
SINAPI	102973	PERFURATRIZ ROTATIVA SOBRE ESTEIRA, TORQUE MÁXIMO 2500 KGM, POTÊNCIA 110 HP, MOTOR DIESEL - JUROS. AF_05/2017	H	25,60	25,60	
SINAPI	102974	PERFURATRIZ ROTATIVA SOBRE ESTEIRA, TORQUE MÁXIMO 2500 KGM, POTÊNCIA 110 HP, MOTOR DIESEL - MANUTENÇÃO. AF_05/2017	H	86,51	86,51	
SINAPI	96301	PERFURATRIZ ROTATIVA SOBRE ESTEIRA, TORQUE MÁXIMO 2500 KGM, POTÊNCIA 110 HP, MOTOR DIESEL - MATERIAIS NA OPERAÇÃO. AF_05/2017	H	48,68	48,68	
SINAPI	90627	PERFURATRIZ SOBRE ESTEIRA, TORQUE MÁXIMO 600 KGF, PESO MÉDIO 1000 KG, POTÊNCIA 20 HP, DIÂMETRO MÁXIMO 10" - DEPRECIAÇÃO. AF_06/2015	H	54,11	54,11	
SINAPI	90628	PERFURATRIZ SOBRE ESTEIRA, TORQUE MÁXIMO 600 KGF, PESO MÉDIO 1000 KG, POTÊNCIA 20 HP, DIÂMETRO MÁXIMO 10" - JUROS. AF_06/2015	H	14,51	14,51	
SINAPI	90629	PERFURATRIZ SOBRE ESTEIRA, TORQUE MÁXIMO 600 KGF, PESO MÉDIO 1000 KG, POTÊNCIA 20 HP, DIÂMETRO MÁXIMO 10" - MANUTENÇÃO. AF_06/2015	H	67,72	67,72	
SINAPI	90630	PERFURATRIZ SOBRE ESTEIRA, TORQUE MÁXIMO 600 KGF, PESO MÉDIO 1000 KG, POTÊNCIA 20 HP, DIÂMETRO MÁXIMO 10" - MATERIAIS NA OPERAÇÃO. AF_06/2015	H	1,43	1,43	
SINAPI	95704	PERFURATRIZ SOBRE ESTEIRA, TORQUE MÁXIMO 600 KGF, POTÊNCIA ENTRE 50 E 60 HP, DIÂMETRO MÁXIMO 10" - DEPRECIAÇÃO. AF_11/2016	H	54,64	54,64	
SINAPI	95705	PERFURATRIZ SOBRE ESTEIRA, TORQUE MÁXIMO 600 KGF, POTÊNCIA ENTRE 50 E 60 HP, DIÂMETRO MÁXIMO 10" - JUROS. AF_11/2016	H	14,66	14,66	
SINAPI	95706	PERFURATRIZ SOBRE ESTEIRA, TORQUE MÁXIMO 600 KGF, POTÊNCIA ENTRE 50 E 60 HP, DIÂMETRO MÁXIMO 10" - MANUTENÇÃO. AF_11/2016	H	68,38	68,38	
SINAPI	95707	PERFURATRIZ SOBRE ESTEIRA, TORQUE MÁXIMO 600 KGF, POTÊNCIA ENTRE 50 E 60 HP, DIÂMETRO MÁXIMO 10" - MATERIAIS NA OPERAÇÃO. AF_11/2016	H	3,93	3,93	
SINAPI	91273	PLACA VIBRATÓRIA REVERSÍVEL COM MOTOR 4 TEMPOS A GASOLINA, FORÇA CENTRÍFUGA DE 25 KN (2500 KGF), POTÊNCIA 5,5 CV - DEPRECIAÇÃO. AF_08/2015	H	0,61	0,61	
SINAPI	91274	PLACA VIBRATÓRIA REVERSÍVEL COM MOTOR 4 TEMPOS A GASOLINA, FORÇA CENTRÍFUGA DE 25 KN (2500 KGF), POTÊNCIA 5,5 CV - JUROS. AF_08/2015	H	0,16	0,16	
SINAPI	91275	PLACA VIBRATÓRIA REVERSÍVEL COM MOTOR 4 TEMPOS A GASOLINA, FORÇA CENTRÍFUGA DE 25 KN (2500 KGF), POTÊNCIA 5,5 CV - MANUTENÇÃO. AF_08/2015	H	0,76	0,76	
SINAPI	91276	PLACA VIBRATÓRIA REVERSÍVEL COM MOTOR 4 TEMPOS A GASOLINA, FORÇA CENTRÍFUGA DE 25 KN (2500 KGF), POTÊNCIA 5,5 CV - MATERIAIS NA OPERAÇÃO. AF_08/2015	H	8,51	8,51	
SINAPI	102882	PLATAFORMA ELEVATÓRIA - DEPRECIAÇÃO. AF_04/2019	H	0,00	0,00	
SINAPI	102883	PLATAFORMA ELEVATÓRIA - JUROS. AF_04/2019	H	0,00	0,00	
SINAPI	102884	PLATAFORMA ELEVATÓRIA - MANUTENÇÃO. AF_04/2019	H	0,00	0,00	
SINAPI	102885	PLATAFORMA ELEVATÓRIA - MATERIAIS NA OPERAÇÃO. AF_04/2019	H	1,22	1,22	
SINAPI	95272	POLIDORA DE PISO (POLITRIZ), PESO DE 100KG, DIÂMETRO 450 MM, MOTOR ELÉTRICO, POTÊNCIA 4 HP - DEPRECIAÇÃO. AF_05/2023	H	0,60	0,60	
SINAPI	95273	POLIDORA DE PISO (POLITRIZ), PESO DE 100KG, DIÂMETRO 450 MM, MOTOR ELÉTRICO, POTÊNCIA 4 HP - JUROS. AF_05/2023	H	0,13	0,13	
SINAPI	95274	POLIDORA DE PISO (POLITRIZ), PESO DE 100KG, DIÂMETRO 450 MM, MOTOR ELÉTRICO, POTÊNCIA 4 HP - MANUTENÇÃO. AF_05/2023	H	0,46	0,46	
SINAPI	95275	POLIDORA DE PISO (POLITRIZ), PESO DE 100KG, DIÂMETRO 450 MM, MOTOR ELÉTRICO, POTÊNCIA 4 HP - MATERIAIS NA OPERAÇÃO. AF_05/2023	H	2,43	2,43	
SINAPI	106232	POLIGUINDASTE, CAPACIDADE MÁXIMA DE CARGA 8000 KG, PARA TRANSPORTE DE CAÇAMBAS ESTACIONÁRIAS, INCLUSIVE CAMINHÃO TOCO PBT 14.300 KG, POTÊNCIA DE 185 CV - DEPRECIAÇÃO. AF_10/2025	H	0,00	0,00	

FONTE	CÓDIGO	DESCRIÇÃO	UNIDADE	CUSTO UNITÁRIO DESONERADO	CUSTO UNITÁRIO NÃO DESONERADO	ORIGEM DO PREÇO
SINAPI	106235	POLIGUINDASTE, CAPACIDADE MÁXIMA DE CARGA 8000 KG, PARA TRANSPORTE DE CAÇAMBAS ESTACIONÁRIAS, INCLUSIVE CAMINHÃO TOCO PBT 14.300 KG, POTÊNCIA DE 185 CV - IMPOSTOS E SEGUROS. AF_10/2025	H	0,00	0,00	
SINAPI	106233	POLIGUINDASTE, CAPACIDADE MÁXIMA DE CARGA 8000 KG, PARA TRANSPORTE DE CAÇAMBAS ESTACIONÁRIAS, INCLUSIVE CAMINHÃO TOCO PBT 14.300 KG, POTÊNCIA DE 185 CV - JUROS. AF_10/2025	H	0,00	0,00	
SINAPI	106234	POLIGUINDASTE, CAPACIDADE MÁXIMA DE CARGA 8000 KG, PARA TRANSPORTE DE CAÇAMBAS ESTACIONÁRIAS, INCLUSIVE CAMINHÃO TOCO PBT 14.300 KG, POTÊNCIA DE 185 CV - MANUTENÇÃO. AF_10/2025	H	0,00	0,00	
SINAPI	106236	POLIGUINDASTE, CAPACIDADE MÁXIMA DE CARGA 8000 KG, PARA TRANSPORTE DE CAÇAMBAS ESTACIONÁRIAS, INCLUSIVE CAMINHÃO TOCO PBT 14.300 KG, POTÊNCIA DE 185 CV - MATERIAIS NA OPERAÇÃO. AF_10/2025	H	153,40	153,40	
SINAPI	88419	PROJETOR DE ARGAMASSA, CAPACIDADE DE PROJEÇÃO 1,5 M3/H, ALCANCE DE 30 ATÉ 60 M, MOTOR ELÉTRICO POTÊNCIA 7,5 HP - DEPRECIAÇÃO. AF_06/2014	H	5,68	5,68	
SINAPI	88422	PROJETOR DE ARGAMASSA, CAPACIDADE DE PROJEÇÃO 1,5 M3/H, ALCANCE DE 30 ATÉ 60 M, MOTOR ELÉTRICO POTÊNCIA 7,5 HP - JUROS. AF_06/2014	H	1,31	1,31	
SINAPI	88425	PROJETOR DE ARGAMASSA, CAPACIDADE DE PROJEÇÃO 1,5 M3/H, ALCANCE DE 30 ATÉ 60 M, MOTOR ELÉTRICO POTÊNCIA 7,5 HP - MANUTENÇÃO. AF_06/2014	H	7,10	7,10	
SINAPI	88427	PROJETOR DE ARGAMASSA, CAPACIDADE DE PROJEÇÃO 1,5 M3/H, ALCANCE DE 30 ATÉ 60 M, MOTOR ELÉTRICO POTÊNCIA 7,5 HP - MATERIAIS NA OPERAÇÃO. AF_06/2014	H	1,01	1,01	
SINAPI	88434	PROJETOR DE ARGAMASSA, CAPACIDADE DE PROJEÇÃO 2 M3/H, ALCANCE ATÉ 50 M, MOTOR ELÉTRICO POTÊNCIA 7,5 HP - DEPRECIAÇÃO. AF_06/2014	H	7,53	7,53	
SINAPI	88435	PROJETOR DE ARGAMASSA, CAPACIDADE DE PROJEÇÃO 2 M3/H, ALCANCE ATÉ 50 M, MOTOR ELÉTRICO POTÊNCIA 7,5 HP - AF_06/2014	H	1,74	1,74	
SINAPI	88436	PROJETOR DE ARGAMASSA, CAPACIDADE DE PROJEÇÃO 2 M3/H, ALCANCE ATÉ 50 M, MOTOR ELÉTRICO POTÊNCIA 7,5 HP - MANUTENÇÃO. AF_06/2014	H	9,42	9,42	
SINAPI	88437	PROJETOR DE ARGAMASSA, CAPACIDADE DE PROJEÇÃO 2 M3/H, ALCANCE ATÉ 50 M, MOTOR ELÉTRICO POTÊNCIA 7,5 HP - MATERIAIS NA OPERAÇÃO. AF_06/2014	H	1,01	1,01	
SINAPI	90664	PROJETOR PNEUMÁTICO DE ARGAMASSA PARA CHAPISCO E REBOCO COM RECIPIENTE ACOPLADO, TIPO CANEQUINHA, COM COMPRESSOR DE AR REBOCÁVEL VAZÃO 89 PCM E MOTOR DIESEL DE 20 CV - DEPRECIAÇÃO. AF_05/2023	H	7,06	7,06	
SINAPI	90665	PROJETOR PNEUMÁTICO DE ARGAMASSA PARA CHAPISCO E REBOCO COM RECIPIENTE ACOPLADO, TIPO CANEQUINHA, COM COMPRESSOR DE AR REBOCÁVEL VAZÃO 89 PCM E MOTOR DIESEL DE 20 CV - JUROS. AF_05/2023	H	1,88	1,88	
SINAPI	90666	PROJETOR PNEUMÁTICO DE ARGAMASSA PARA CHAPISCO E REBOCO COM RECIPIENTE ACOPLADO, TIPO CANEQUINHA, COM COMPRESSOR DE AR REBOCÁVEL VAZÃO 89 PCM E MOTOR DIESEL DE 20 CV - MANUTENÇÃO. AF_05/2023	H	8,84	8,84	
SINAPI	90667	PROJETOR PNEUMÁTICO DE ARGAMASSA PARA CHAPISCO E REBOCO COM RECIPIENTE ACOPLADO, TIPO CANEQUINHA, COM COMPRESSOR DE AR REBOCÁVEL VAZÃO 89 PCM E MOTOR DIESEL DE 20 CV - MATERIAIS NA OPERAÇÃO. AF_05/2023	H	14,82	14,82	
SINAPI	102977	PULVERIZADOR DE TINTA ELÉTRICO/MÁQUINA DE PINTURA AIRLESS, VAZÃO 2 L/MIN - DEPRECIAÇÃO. AF_05/2023	H	0,00	0,00	
SINAPI	102978	PULVERIZADOR DE TINTA ELÉTRICO/MÁQUINA DE PINTURA AIRLESS, VAZÃO 2 L/MIN - JUROS. AF_05/2023	H	0,00	0,00	
SINAPI	102979	PULVERIZADOR DE TINTA ELÉTRICO/MÁQUINA DE PINTURA AIRLESS, VAZÃO 2 L/MIN - MANUTENÇÃO. AF_05/2023	H	0,00	0,00	
SINAPI	95217	PULVERIZADOR DE TINTA ELÉTRICO/MÁQUINA DE PINTURA AIRLESS, VAZÃO 2 L/MIN - MATERIAIS NA OPERAÇÃO. AF_05/2023	H	0,60	0,60	
SINAPI	89130	PÁ CARREGADEIRA SOBRE RODAS, POTÊNCIA 197 HP, CAPACIDADE DA CAÇAMBA 2,5 A 3,5 M3, PESO OPERACIONAL 18338 KG - DEPRECIAÇÃO. AF_06/2014	H	51,63	51,63	
SINAPI	89131	PÁ CARREGADEIRA SOBRE RODAS, POTÊNCIA 197 HP, CAPACIDADE DA CAÇAMBA 2,5 A 3,5 M3, PESO OPERACIONAL 18338 KG - JUROS. AF_06/2014	H	13,64	13,64	
SINAPI	53861	PÁ CARREGADEIRA SOBRE RODAS, POTÊNCIA 197 HP, CAPACIDADE DA CAÇAMBA 2,5 A 3,5 M3, PESO OPERACIONAL 18338 KG - MANUTENÇÃO. AF_06/2014	H	64,54	64,54	
SINAPI	5787	PÁ CARREGADEIRA SOBRE RODAS, POTÊNCIA 197 HP, CAPACIDADE DA CAÇAMBA 2,5 A 3,5 M3, PESO OPERACIONAL 18338 KG - MATERIAIS NA OPERAÇÃO. AF_06/2014	H	69,73	69,73	
SINAPI	89128	PÁ CARREGADEIRA SOBRE RODAS, POTÊNCIA LÍQUIDA 128 HP, CAPACIDADE DA CAÇAMBA 1,7 A 2,8 M3, PESO OPERACIONAL 11632 KG - DEPRECIAÇÃO. AF_06/2014	H	37,24	37,24	
SINAPI	89129	PÁ CARREGADEIRA SOBRE RODAS, POTÊNCIA LÍQUIDA 128 HP, CAPACIDADE DA CAÇAMBA 1,7 A 2,8 M3, PESO OPERACIONAL 11632 KG - JUROS. AF_06/2014	H	9,84	9,84	
SINAPI	53857	PÁ CARREGADEIRA SOBRE RODAS, POTÊNCIA LÍQUIDA 128 HP, CAPACIDADE DA CAÇAMBA 1,7 A 2,8 M3, PESO OPERACIONAL 11632 KG - MANUTENÇÃO. AF_06/2014	H	46,55	46,55	
SINAPI	53858	PÁ CARREGADEIRA SOBRE RODAS, POTÊNCIA LÍQUIDA 128 HP, CAPACIDADE DA CAÇAMBA 1,7 A 2,8 M3, PESO OPERACIONAL 11632 KG - MATERIAIS NA OPERAÇÃO. AF_06/2014	H	45,30	45,30	
SINAPI	102888	PÓRTICO ROLANTE MONOVIGA, PERFIL I, 4 PERNAS, CAPACIDADE 5 T - DEPRECIAÇÃO. AF_04/2019	H	0,00	0,00	
SINAPI	102889	PÓRTICO ROLANTE MONOVIGA, PERFIL I, 4 PERNAS, CAPACIDADE 5 T - JUROS. AF_04/2019	H	0,00	0,00	
SINAPI	102890	PÓRTICO ROLANTE MONOVIGA, PERFIL I, 4 PERNAS, CAPACIDADE 5 T - MANUTENÇÃO. AF_04/2019	H	0,00	0,00	
SINAPI	102891	PÓRTICO ROLANTE MONOVIGA, PERFIL I, 4 PERNAS, CAPACIDADE 5 T - MATERIAIS NA OPERAÇÃO. AF_04/2019	H	1,22	1,22	
SINAPI	89246	RECICLADORA DE ASFALTO A FRIO SOBRE RODAS, LARGURA FRESAGEM DE 2,0 M, POTÊNCIA 422 HP - DEPRECIAÇÃO. AF_11/2014	H	253,75	253,75	
SINAPI	89247	RECICLADORA DE ASFALTO A FRIO SOBRE RODAS, LARGURA FRESAGEM DE 2,0 M, POTÊNCIA 422 HP - JUROS. AF_11/2014	H	77,70	77,70	
SINAPI	89248	RECICLADORA DE ASFALTO A FRIO SOBRE RODAS, LARGURA FRESAGEM DE 2,0 M, POTÊNCIA 422 HP - MANUTENÇÃO. AF_11/2014	H	452,62	452,62	
SINAPI	89249	RECICLADORA DE ASFALTO A FRIO SOBRE RODAS, LARGURA FRESAGEM DE 2,0 M, POTÊNCIA 422 HP - MATERIAIS NA OPERAÇÃO. AF_11/2014	H	373,35	373,35	
SINAPI	102954	RETROSCAVADEIRA SOBRE RODAS COM CARREGADEIRA, PESO OPERACIONAL MÍN. 6.674, POTÊNCIA LÍQ 88 HP, COM MARTELO ROMPEDOR HIDRÁULICO ENTRE 275 A 362 KG - DEPRECIAÇÃO. AF_02/2021	H	0,00	0,00	
SINAPI	104727	RETROSCAVADEIRA SOBRE RODAS COM CARREGADEIRA, PESO OPERACIONAL MÍN. 6.674, POTÊNCIA LÍQ 88 HP, COM MARTELO ROMPEDOR HIDRÁULICO ENTRE 275 A 362 KG - JUROS. AF_02/2021	H	0,00	0,00	
SINAPI	102956	RETROSCAVADEIRA SOBRE RODAS COM CARREGADEIRA, PESO OPERACIONAL MÍN. 6.674, POTÊNCIA LÍQ 88 HP, COM MARTELO ROMPEDOR HIDRÁULICO ENTRE 275 A 362 KG - MANUTENÇÃO. AF_02/2021	H	0,00	0,00	
SINAPI	102957	RETROSCAVADEIRA SOBRE RODAS COM CARREGADEIRA, PESO OPERACIONAL MÍN. 6.674, POTÊNCIA LÍQ 88 HP, COM MARTELO ROMPEDOR HIDRÁULICO ENTRE 275 A 362 KG - MATERIAIS NA OPERAÇÃO. AF_02/2021	H	38,96	38,96	
SINAPI	88859	RETROSCAVADEIRA SOBRE RODAS COM CARREGADEIRA, TRAÇÃO 4X2, POTÊNCIA LÍQ. 79 HP, CAÇAMBA CARREG. CAP. MÍN. 1 M3, CAÇAMBA RETRO CAP. 0,20 M3, PESO OPERACIONAL MÍN. 6.570 KG, PROFUNDIDADE ESCAVAÇÃO MÁX. 4,37 M - DEPRECIAÇÃO. AF_06/2014	H	23,23	23,23	
SINAPI	88860	RETROSCAVADEIRA SOBRE RODAS COM CARREGADEIRA, TRAÇÃO 4X2, POTÊNCIA LÍQ. 79 HP, CAÇAMBA CARREG. CAP. MÍN. 1 M3, CAÇAMBA RETRO CAP. 0,20 M3, PESO OPERACIONAL MÍN. 6.570 KG, PROFUNDIDADE ESCAVAÇÃO MÁX. 4,37 M - JUROS. AF_06/2014	H	6,14	6,14	
SINAPI	5667	RETROSCAVADEIRA SOBRE RODAS COM CARREGADEIRA, TRAÇÃO 4X2, POTÊNCIA LÍQ. 79 HP, CAÇAMBA CARREG. CAP. MÍN. 1 M3, CAÇAMBA RETRO CAP. 0,20 M3, PESO OPERACIONAL MÍN. 6.570 KG, PROFUNDIDADE ESCAVAÇÃO MÁX. 4,37 M - MANUTENÇÃO. AF_06/2014	H	29,04	29,04	
SINAPI	5668	RETROSCAVADEIRA SOBRE RODAS COM CARREGADEIRA, TRAÇÃO 4X2, POTÊNCIA LÍQ. 79 HP, CAÇAMBA CARREG. CAP. MÍN. 1 M3, CAÇAMBA RETRO CAP. 0,20 M3, PESO OPERACIONAL MÍN. 6.570 KG, PROFUNDIDADE ESCAVAÇÃO MÁX. 4,37 M - MATERIAIS NA OPERAÇÃO. AF_06/2014	H	45,42	45,42	
SINAPI	89011	RETROSCAVADEIRA SOBRE RODAS COM CARREGADEIRA, TRAÇÃO 4X4, POTÊNCIA LÍQ. 72 HP, CAÇAMBA CARREG. CAP. MÍN. 0,79 M3, CAÇAMBA RETRO CAP. 0,18 M3, PESO OPERACIONAL MÍN. 7.140 KG, PROFUNDIDADE ESCAVAÇÃO MÁX. 4,50 M - DEPRECIAÇÃO. AF_06/2014	H	25,20	25,20	
SINAPI	89012	RETROSCAVADEIRA SOBRE RODAS COM CARREGADEIRA, TRAÇÃO 4X4, POTÊNCIA LÍQ. 72 HP, CAÇAMBA CARREG. CAP. MÍN. 0,79 M3, CAÇAMBA RETRO CAP. 0,18 M3, PESO OPERACIONAL MÍN. 7.140 KG, PROFUNDIDADE ESCAVAÇÃO MÁX. 4,50 M - JUROS. AF_06/2014	H	6,66	6,66	
SINAPI	5735	RETROSCAVADEIRA SOBRE RODAS COM CARREGADEIRA, TRAÇÃO 4X4, POTÊNCIA LÍQ. 72 HP, CAÇAMBA CARREG. CAP. MÍN. 0,79 M3, CAÇAMBA RETRO CAP. 0,18 M3, PESO OPERACIONAL MÍN. 7.140 KG, PROFUNDIDADE ESCAVAÇÃO MÁX. 4,50 M - MANUTENÇÃO. AF_06/2014	H	31,50	31,50	
SINAPI	5736	RETROSCAVADEIRA SOBRE RODAS COM CARREGADEIRA, TRAÇÃO 4X4, POTÊNCIA LÍQ. 72 HP, CAÇAMBA CARREG. CAP. MÍN. 0,79 M3, CAÇAMBA RETRO CAP. 0,18 M3, PESO OPERACIONAL MÍN. 7.140 KG, PROFUNDIDADE ESCAVAÇÃO MÁX. 4,50 M - MATERIAIS NA OPERAÇÃO. AF_06/2014	H	41,39	41,39	
SINAPI	88857	RETROSCAVADEIRA SOBRE RODAS COM CARREGADEIRA, TRAÇÃO 4X4, POTÊNCIA LÍQ. 88 HP, CAÇAMBA CARREG. CAP. MÍN. 1 M3, CAÇAMBA RETRO CAP. 0,26 M3, PESO OPERACIONAL MÍN. 6.674 KG, PROFUNDIDADE ESCAVAÇÃO MÁX. 4,37 M - DEPRECIAÇÃO. AF_06/2014	H	26,12	26,12	
SINAPI	88858	RETROSCAVADEIRA SOBRE RODAS COM CARREGADEIRA, TRAÇÃO 4X4, POTÊNCIA LÍQ. 88 HP, CAÇAMBA CARREG. CAP. MÍN. 1 M3, CAÇAMBA RETRO CAP. 0,26 M3, PESO OPERACIONAL MÍN. 6.674 KG, PROFUNDIDADE ESCAVAÇÃO MÁX. 4,37 M - JUROS. AF_06/2014	H	6,90	6,90	
SINAPI	5664	RETROSCAVADEIRA SOBRE RODAS COM CARREGADEIRA, TRAÇÃO 4X4, POTÊNCIA LÍQ. 88 HP, CAÇAMBA CARREG. CAP. MÍN. 1 M3, CAÇAMBA RETRO CAP. 0,26 M3, PESO OPERACIONAL MÍN. 6.674 KG, PROFUNDIDADE ESCAVAÇÃO MÁX. 4,37 M - MANUTENÇÃO. AF_06/2014	H	32,65	32,65	
SINAPI	53786	RETROSCAVADEIRA SOBRE RODAS COM CARREGADEIRA, TRAÇÃO 4X4, POTÊNCIA LÍQ. 88 HP, CAÇAMBA CARREG. CAP. MÍN. 1 M3, CAÇAMBA RETRO CAP. 0,26 M3, PESO OPERACIONAL MÍN. 6.674 KG, PROFUNDIDADE ESCAVAÇÃO MÁX. 4,37 M - MATERIAIS NA OPERAÇÃO. AF_06/2014	H	50,58	50,58	
SINAPI	7038	ROLO COMPACTADOR DE PNEUS ESTÁTICO, PRESSÃO VARIÁVEL, POTÊNCIA 111 HP, PESO SEM/COM LASTRO 9,5 / 26 T, LARGURA DE TRABALHO 1,90 M - DEPRECIAÇÃO. AF_07/2014	H	47,43	47,43	
SINAPI	7039	ROLO COMPACTADOR DE PNEUS ESTÁTICO, PRESSÃO VARIÁVEL, POTÊNCIA 111 HP, PESO SEM/COM LASTRO 9,5 / 26 T, LARGURA DE TRABALHO 1,90 M - JUROS. AF_07/2014	H	12,72	12,72	
SINAPI	7040	ROLO COMPACTADOR DE PNEUS ESTÁTICO, PRESSÃO VARIÁVEL, POTÊNCIA 111 HP, PESO SEM/COM LASTRO 9,5 / 26 T, LARGURA DE TRABALHO 1,90 M - MANUTENÇÃO. AF_07/2014	H	59,36	59,36	
SINAPI	55263	ROLO COMPACTADOR DE PNEUS ESTÁTICO, PRESSÃO VARIÁVEL, POTÊNCIA 111 HP, PESO SEM/COM LASTRO 9,5 / 26 T, LARGURA DE TRABALHO 1,90 M - MATERIAIS NA OPERAÇÃO. AF_07/2014	H	63,86	63,86	
SINAPI	96460	ROLO COMPACTADOR DE PNEUS, ESTÁTICO, PRESSÃO VARIÁVEL, POTÊNCIA 110 HP, PESO SEM/COM LASTRO 10,8/27 T, LARGURA DE ROLAGEM 2,30 M - DEPRECIAÇÃO. AF_06/2017	H	50,35	50,35	
SINAPI	96459	ROLO COMPACTADOR DE PNEUS, ESTÁTICO, PRESSÃO VARIÁVEL, POTÊNCIA 110 HP, PESO SEM/COM LASTRO 10,8/27 T, LARGURA DE ROLAGEM 2,30 M - JUROS. AF_06/2017	H	13,50	13,50	
SINAPI	96458	ROLO COMPACTADOR DE PNEUS, ESTÁTICO, PRESSÃO VARIÁVEL, POTÊNCIA 110 HP, PESO SEM/COM LASTRO 10,8/27 T, LARGURA DE ROLAGEM 2,30 M - MANUTENÇÃO. AF_06/2017	H	63,01	63,01	