

PREFEITURA MUNICIPAL DE COLINAS
CNPJ: 06.113.682/0001-25

Obra
IMPLANTAÇÃO DE 02 (DUAS) SUBESTAÇÕES AÉREA DE 75 KVA

Bancos
SINAPI - 01/2025 - Maranhão
ORSE - 12/2024 - Sergipe
SEINFRA - 028 - Ceará

B.D.I.
33,82%

Propr.: Prefeitura Municipal de Colinas - MA
Local: Zona Urbana e Zona Ruarl, Colinas -MA

Planilha Orçamentária Resumida

Item	Descrição	Total	Peso (%)
1	SERVIÇOS PRELIINARES	2.843,48	2,28 %
3	ESCOLA MUNICIPAL HAYDE CHAVES: SUBESTAÇÃO AÉREA DE 75 KVA; CENTRO ESPECIALIZADO ODONTOLÓGICO - CEO: SUBESTAÇÃO AÉREA DE 75 KVA	121.900,02	97,72 %

Total sem BDI 93.219,34
Total do BDI 31.524,16
Total Geral 124.743,50

Wydmar Vieira Freitas da Silva
Setor de Engenharia

PREFEITURA MUNICIPAL DE COLINAS
CNPJ: 06.113.682/0001-25

Obra
IMPLANTAÇÃO DE 02 (DUAS) SUBESTAÇÕES AÉREA DE 75 KVA

Bancos
SINAPI - 01/2025 - Maranhão; ORSE - 12/2024 - 33,82%
Sergipe; SEINFRA - 028 - Ceará

Propr.: Prefeitura Municipal de Colinas - MA
Local: Zona Urbana e Zona Ruari, Colinas -MA

Orçamento Sintético

Item	Código	Banco	Descrição	Und	Quant.	Valor Unit	Valor Unit com BDI	Total	Peso (%)
1			SERVIÇOS PRELIMINARES					2.843,48	2,28 %
1.1		SINAPI	PLACA DE OBRA EM CHAPA DE AÇO GALVANIZADO	m²	4	531,22	710,87	2.843,48	2,28 %
	74209/00								
3			ESCOLA MUNICIPAL HAYDE CHAVES: SUBESTAÇÃO AÉREA DE 75 KVA; CENTRO ESPECIALIZADO ODONTOLÓGICO - CEO: SUBESTAÇÃO AÉREA DE 75 KVA		2			121.900,02	97,72 %
3.1			INSTALAÇÃO ELÉTRICA/ILUMINAÇÃO PÚBLICA					101.514,26	81,38 %
3.1.1	C4939	SEINFRA	SUBESTAÇÃO AÉREA DE 75 KVA/13.800-380/220V COM QUADRO DE MEDIÇÃO E PROTEÇÃO GERAL, INCLUSIVE MALHA DE ATERRAMENTO	UN	1,00 x 2,00 = 2,0	34.513,73	46.186,27	92.372,54	74,05 %
3.1.2	C0519	SEINFRA	CABO COBRE NU 25MM2	M	79,00 x 2,00 = 158,0	31,52	42,18	6.664,44	5,34 %
3.1.3	92980	SINAPI	CABO DE COBRE FLEXÍVEL ISOLADO, 10 MM², ANTI-CHAMA 0,6/1,0 KV, PARA DISTRIBUIÇÃO - FORNECIMENTO E INSTALAÇÃO AF_10/2020	M	39,00 x 2,00 = 78,0	11,60	15,52	1.210,56	0,97 %
3.1.4	92979	SINAPI	CABO DE COBRE FLEXÍVEL ISOLADO, 10 MM², ANTI-CHAMA 450/750 V, PARA DISTRIBUIÇÃO - FORNECIMENTO E INSTALAÇÃO. AF_10/2020	M	39,00 x 2,00 = 78,0	12,14	16,24	1.266,72	1,02 %
3.3			CUBÍCULO					20.385,76	16,34 %
3.3.1	C2784	SEINFRA	ESCAVAÇÃO MANUAL SOLO DE 1A.CAT. PROF. ATÉ 1.50m	m³	1,50 x 2,00 = 3,0	48,91	65,45	196,35	0,16 %
3.3.2	96995	SINAPI	REATERRO MANUAL APILOADO COM SOQUETE. AF_10/2017	m³	1,45 x 2,00 = 2,9	52,09	69,70	202,13	0,16 %
3.3.3	94964	SINAPI	CONCRETO FCK = 20MPA, TRAÇO 1:2:7:3 (EM MASSA SECA DE CIMENTO/ AREIA MÉDIA/ BRITA 1) - PREPARO MECÂNICO COM BETONEIRA 400 L. AF_05/2021	m³	0,50 x 2,00 = 1,0	519,12	694,68	694,68	0,56 %
3.3.4	92718	SINAPI	CONCRETAGEM DE PILARES, FCK = 25 MPA, COM USO DE BALDES EM EDIFICAÇÃO COM SEÇÃO MÉDIA DE PILARES MENOR OU IGUAL A 0,25 M² - LANÇAMENTO, ADENSAMENTO E ACABAMENTO. AF_12/2015	m³	0,36 x 2,00 = 0,72	860,39	1.151,37	828,98	0,66 %
3.3.5	92761	SINAPI	ARMAÇÃO DE PILAR OU VIGA DE ESTRUTURA CONVENCIONAL DE CONCRETO ARMADO UTILIZANDO AÇO CA-50 DE 8,0 MM - MONTAGEM. AF_06/2022	KG	22,10 x 2,00 = 44,2	14,55	19,47	860,57	0,69 %
3.3.6	112	ORSE	Forma plana para estruturas, em tábuas de pinho, 01 uso, inclusive escoramento	m²	6,00 x 2,00 = 12,0	182,23	243,86	2.926,32	2,35 %
3.3.7	93204	SINAPI	CINTA DE AMARRAÇÃO DE ALVENARIA MOLDADA IN LOCO EM CONCRETO. AF_03/2016	M	18,00 x 2,00 = 36,0	69,38	92,84	3.342,24	2,68 %
3.3.8	87499	SINAPI	ALVENARIA DE VEDAÇÃO DE BLOCOS CERÂMICOS FURADOS NA HORIZONTAL DE 9X14X19CM (ESPESSURA 9CM) DE PAREDES COM ÁREA LÍQUIDA MENOR QUE 6M² SEM VÃOS E ARGAMASSA DE ASSENTAMENTO COM PREPARO EM BETONEIRA. AF_06/2014	m²	15,00 x 2,00 = 30,0	107,70	144,12	4.323,60	3,47 %
3.3.9	95241	SINAPI	LASTRO DE CONCRETO MAGRO, APLICADO EM PISOS, LAJES SOBRE SOLO OU RADIERS, ESPESSURA DE 5 CM. AF_01/2024	m²	3,24 x 2,00 = 6,48	37,85	50,65	328,21	0,26 %
3.3.10	98680	SINAPI	PISO CIMENTADO, TRAÇO 1:3 (CIMENTO E AREIA), ACABAMENTO LISO, ESPESSURA 3,0 CM, PREPARO MECÂNICO DA ARGAMASSA. AF_09/2020	m²	3,24 x 2,00 = 6,48	49,34	66,02	427,80	0,34 %
3.3.11	C0776	SEINFRA	CHAPISCO C/ ARGAMASSA DE CIMENTO E AREIA S/PENEIRAR TRAÇO 1:3 ESP = 5mm P/ PAREDE	m²	30,00 x 2,00 = 60,0	7,39	9,88	592,80	0,48 %
3.3.12	C3124	SEINFRA	REBOCO C/ ARGAMASSA DE CIMENTO E AREIA S/ PENEIRAR, TRAÇO 1:5	m²	30,00 x 2,00 = 60,0	37,89	50,70	3.042,00	2,44 %
3.3.13	88415	SINAPI	APLICAÇÃO MANUAL DE FUNDO SELADOR ACRÍLICO EM PAREDES EXTERNAS DE CASAS. AF_03/2024	m²	36,00 x 2,00 = 72,0	4,38	5,86	421,92	0,34 %
3.3.14	C1614	SEINFRA	LATEX DUAS DEMÃOS EM PAREDES EXTERNAS S/MASSA	m²	36,00 x 2,00 = 72,0	22,82	30,53	2.198,16	1,76 %

Total sem BDI 93.219,34
Total do BDI 31.524,16
Total Geral 124.743,50

Wydmar Vieira Freitas da Silva
Setor de Engenharia

PREFEITURA MUNICIPAL DE COLINAS

CNPJ: 06.113.682/0001-25

Obra
IMPLANTAÇÃO DE 02 (DUAS) SUBESTAÇÕES AÉREA DE 75 KVA

Bancos
SINAPI - 01/2025 - Maranhão; ORSE - 12/2024 - Sergipe;
SEINFRA - 028 - Ceará

B.D.I.
33,82%

Propr.: Prefeitura Municipal de Colinas - MA
Local: Zona Urbana e Zona Ruari, Colinas -MA

Planilha Orçamentária Analítica

1								2.843,48		
SERVIÇOS PRELIINARES										
1.1	Código	Banco	Descrição	Tipo	Und	Quant.	Valor Unit	Total		
Composição	74209/001	SINAPI	PLACA DE OBRA EM CHAPA DE AÇO GALVANIZADO	CANT - CANTEIRO DE OBRAS	m²	1,0000000	531,22	531,22		
Composição Auxiliar	94962	SINAPI	CONCRETO MAGRO PARA LASTRO, TRAÇO 1:4,5:4,5 (EM MASSA SECA DE CIMENTO/ AREIA MÉDIA/ BRITA 1) - PREPARO MECÂNICO COM BETONEIRA 400 L. AF_05/2021	FUES - FUNDAÇÕES E ESTRUTURAS	m³	0,0100000	424,37	4,24		
Composição Auxiliar	88262	SINAPI	CARPINTEIRO DE FORMAS COM ENCARGOS COMPLEMENTARES	SEDI - SERVIÇOS DIVERSOS	H	1,0000000	26,31	26,31		
Composição Auxiliar	88316	SINAPI	SERVENTE COM ENCARGOS COMPLEMENTARES	SEDI - SERVIÇOS DIVERSOS	H	2,0000000	21,72	43,44		
Insumo	00004813	SINAPI	PLACA DE OBRA (PARA CONSTRUCAO CIVIL) EM CHAPA GALVANIZADA *N. 22*, ADESIVADA, DE *2,4 X 1,2* M (SEM POSTES PARA FIXACAO)	Material	m²	1,0000000	400,00	400,00		
Insumo	00004491	SINAPI	PONTALETE *7,5 X 7,5* CM EM PINUS, MISTA OU EQUIVALENTE DA REGIAO - BRUTA	Material	M	4,0000000	11,76	47,04		
Insumo	00005075	SINAPI	PREGO DE AÇO POLIDO COM CABECA 18 X 30 (2 3/4 X 10)	Material	KG	0,1100000	20,99	2,30		
Insumo	00004417	SINAPI	SARRAFO NAO APARELHADO *2,5 X 7* CM, EM MACARANDUBA, ANGELIM OU EQUIVALENTE DA REGIAO - BRUTA	Material	M	1,0000000	7,89	7,89		
					MO sem LS =>	45,38	LS =>	0,00	MO com LS =>	45,38
					Valor do BDI =>	179,65			Valor com BDI =>	710,87
							Quant. =>	4,0000000	Preço Total =>	2.843,48

3								2	121.900,02
ESCOLA MUNICIPAL HAYDE CHAVES: SUBESTAÇÃO AÉREA DE 75 KVA; CENTRO ESPECIALIZADO ODONTOLÓGICO - CEO: SUBESTAÇÃO AÉREA DE 75 KVA									
3.1									101.514,26
INSTALAÇÃO ELÉTRICA/ILUMINAÇÃO PÚBLICA									
3.1.1	Código	Banco	Descrição	Tipo	Und	Quant.	Valor Unit	Total	
Composição	C4939	SEINFRA	SUBESTAÇÃO AÉREA DE 75 KVA/13.800-380/220V COM QUADRO DE MEDIÇÃO E PROTEÇÃO GERAL, INCLUSIVE MALHA DE ATERRAMENTO	SUBESTAÇÃO DE DISTRIBUIÇÃO AÉREA - CLASSE 15 KV	UN	1,0000000	34.513,73	34.513,73	
Composição Auxiliar	C0521	SEINFRA	CABO COBRE NU 50MM2	FIOS, CABOS E ACESSÓRIOS	M	35,0000000	64,13	2.244,55	
Composição Auxiliar	C0550	SEINFRA	CABO EM PVC 1000V 16MM2	FIOS, CABOS E ACESSÓRIOS	M	2,0000000	18,60	37,20	

PREFEITURA MUNICIPAL DE COLINAS

CNPJ: 06.113.682/0001-25

Composição Auxiliar	C0559 SEINFRA	CABO EM PVC 1000V 70MM2	FIOS, CABOS E ACESSÓRIOS	M	40,0000000	63,13	2.525,20
Composição Auxiliar	C0592 SEINFRA	CAIXA ALVENARIA/REBOCO C/TAMPA CONCRETO FUNDO BRITA 80x80x80cm	QUADROS / CAIXAS	UN	1,0000000	473,67	473,67
Composição Auxiliar	C0859 SEINFRA	CONECTOR SPLIT - BOLT P/ CABOS ATE 16MM2	FIOS, CABOS E ACESSÓRIOS	UN	2,0000000	9,93	19,86
Composição Auxiliar	C0860 SEINFRA	CONECTOR SPLIT - BOLT P/ CABOS ATE 35MM2	FIOS, CABOS E ACESSÓRIOS	UN	2,0000000	12,18	24,36
Composição Auxiliar	C1021 SEINFRA	CURVA P/ELETRODUTO PVC ROSC. D= 32mm (1")	ELETRODUTOS DE PVC E CONEXÕES	UN	1,0000000	9,75	9,75
Composição Auxiliar	C1025 SEINFRA	CURVA P/ELETRODUTO PVC ROSC. D= 75mm (2 1/2")	ELETRODUTOS DE PVC E CONEXÕES	UN	2,0000000	58,07	116,14
Composição Auxiliar	C1187 SEINFRA	ELETRODUTO PVC ROSC. D= 32mm (1")	ELETRODUTOS DE PVC E CONEXÕES	M	9,0000000	15,79	142,11
Composição Auxiliar	C1191 SEINFRA	ELETRODUTO PVC ROSC. D= 75mm (2 1/2")	ELETRODUTOS DE PVC E CONEXÕES	M	12,0000000	53,88	646,56
Composição Auxiliar	C1606 SEINFRA	LASTRO DE BRITA ESP = 10CM, P/CAIXA EM ALVENARIA	LASTROS	m³	0,0600000	139,06	8,34
Composição Auxiliar	C1710 SEINFRA	LUVA P/ELETRODUTO PVC ROSC. D= 32mm (1")	ELETRODUTOS DE PVC E CONEXÕES	UN	4,0000000	3,80	15,20
Composição Auxiliar	C1714 SEINFRA	LUVA P/ELETRODUTO PVC ROSC. D= 75mm (2 1/2")	ELETRODUTOS DE PVC E CONEXÕES	UN	6,0000000	20,02	120,12
Composição Auxiliar	C2454 SEINFRA	TERMINAL DE PRESSÃO P/ CABOS ATÉ 120MM2	FIOS, CABOS E ACESSÓRIOS	UN	4,0000000	28,85	115,40
Composição Auxiliar	C3504 SEINFRA	CAIXA ALVENARIA / REBOCO / C/ TAMPA CONCRETO S/ FUNDO DI=30x30x50 cm	QUADROS / CAIXAS	UN	6,0000000	169,72	1.018,32
Composição Auxiliar	C3909 SEINFRA	SOLDA EXOTÉRMICA	OUTROS ELEMENTOS	UN	7,0000000	39,72	278,04
Composição Auxiliar	C4815 SEINFRA	DISJUNTOR TERMOMAGNÉTICO TRIPOLAR 125 A, COM CAIXA MOLDADA 10 KA	BASES, CHAVES E DISJUNTORES	UN	1,0000000	414,51	414,51
Composição Auxiliar	C4933 SEINFRA	HASTE DE ATERRAMENTO COPPERWELD 5/8" X 2.40M	OUTROS ELEMENTOS	UN	6,0000000	128,10	768,60
Insumo	I0042 SEINFRA	AJUDANTE DE ELETRICISTA	Mão de Obra	H	16,0000000	19,10	305,60
Insumo	I0338 SEINFRA	CABO COBRE NU 25MM2	Material	M	25,0000000	23,71	592,75
Insumo	I0549 SEINFRA	CHAVE FUSIVEL INDICADORA 15KV/50A-RUPTURA 1200A	Material	UN	3,0000000	357,28	1.071,84
Insumo	I0584 SEINFRA	CAMINHÃO COMERC. EQUIP. C/GUINDASTE (CHI)	Equipamento	H	4,0000000	62,04	248,16
Insumo	I0705 SEINFRA	CAMINHÃO COMERC. EQUIP. C/GUINDASTE (CHP)	Equipamento	H	12,0000000	169,76	2.037,13
Insumo	I0914 SEINFRA	CRUZETA EM CONCRETO ARMADO-PADRÃO COELCE	Material	UN	5,0000000	80,01	400,05
Insumo	I1088 SEINFRA	ELETROTECNICO MONTADOR	Mão de Obra	H	16,0000000	29,06	464,96
Insumo	I1272 SEINFRA	ISOLADOR PORCELANA TIPO DISCO 175MM DE VIDRO	Material	UN	9,0000000	96,54	868,86
Insumo	I1549 SEINFRA	OLHAL PARA PARAFUSO DE 5/8"	Material	UN	3,0000000	12,41	37,23
Insumo	I1563 SEINFRA	PARA-RAIOS TIPO CRISTAL VALVER	Material	UN	3,0000000	192,51	577,53

PREFEITURA MUNICIPAL DE COLINAS

CNPJ: 06.113.682/0001-25

Insumo	I1768	SEINFRA	QUADRO P/ MEDIÇÃO PRIMÁRIA 15KV	Material	UN	1,0000000	805,03	805,03
Insumo	I2151	SEINFRA	TRANSFORMADOR DE DISTRIBUIÇÃO A ÓLEO ISOLANTE MINERAL, 75KVA/13.800, TENSÃO SECUNDÁRIA 380/220V, USO EM POSTE, COM SELO INMETRO E PROCEL LETRA D, COR CINZA MUNSELL 6,5, Norma NBR:5440,2014.	Material	UN	1,0000000	14.065,00	14.065,00
Insumo	I2312	SEINFRA	ELETRICISTA	Mão de Obra	H	16,0000000	24,15	386,40
Insumo	I2389	SEINFRA	PARAFUSO MAQUINA ZINCADO 5/8 x 14" C/ ARRUELAS/PORCA	Material	UN	10,0000000	13,74	137,40
Insumo	I2390	SEINFRA	PARAFUSO MAQUINA ZINCADO 5/8 x 16" C/ ARRUELAS/PORCA	Material	UN	4,0000000	18,26	73,04
Insumo	I2543	SEINFRA	SERVENTE	Mão de Obra	H	16,0000000	18,46	295,36
Insumo	I6472	SEINFRA	ABRAÇADEIRA PARA POSTE DE CONCRETO DUPLO "T"	Material	UN	6,0000000	8,25	49,50
Insumo	I7477	SEINFRA	QUADRO METÁLICO (600 x 400 x 400)mm INSTALADO	Material	UN	1,0000000	1.324,15	1.324,15
Insumo	I8072	SEINFRA	PORCA QUADRADA PARA PARAFUSO M16 x 2	Material	UN	4,0000000	1,01	4,04
Insumo	I8076	SEINFRA	GANCHO OLHAL	Material	UN	3,0000000	10,39	31,17
Insumo	I8077	SEINFRA	MANILHA SAPATILHA PARA ALÇA PREFORMADA	Material	UN	3,0000000	10,04	30,12
Insumo	I8213	SEINFRA	ALÇA PREFORMADA DE DISTRIBUIÇÃO PARA CONDUTOR DE COBRE 2,0 AWG	Material	UN	3,0000000	29,47	88,41
Insumo	I9066	SEINFRA	ELO FUSIVEL	Material	UN	3,0000000	2,82	8,46
Insumo	I9067	SEINFRA	ISOLADOR PORCELANA TIPO PINO PARA DISTRIBUIÇÃO 15KV	Material	UN	9,0000000	29,55	265,95
Insumo	I9421	SEINFRA	POSTE DE CONCRETO DUPLO T, RESISTÊNCIA NOMINAL 600KG, H=12,00M, PESO APROXIMADO 1.330KG	Material	UN	1,0000000	1.367,66	1.367,66

MO sem LS => 4.578,79 LS => 0,00 MO com LS => 4.578,79
 Valor do BDI => 11.672,54 Valor com BDI => 46.186,27
 Quant. => 1,00 x 2,00 = Preço Total => 92.372,54
 2.0

3.1.2	Código	Banco	Descrição	Tipo	Und	Quant.	Valor Unit	Total
Composição	C0519	SEINFRA	CABO COBRE NU 25MM2	FIOS, CABOS E ACESSÓRIOS	M	1,0000000	31,52	31,52
Insumo	I0042	SEINFRA	AJUDANTE DE ELETRICISTA	Mão de Obra	H	0,1700000	19,10	3,24
Insumo	I0338	SEINFRA	CABO COBRE NU 25MM2	Material	M	1,0200000	23,71	24,18
Insumo	I2312	SEINFRA	ELETRICISTA	Mão de Obra	H	0,1700000	24,15	4,10

MO sem LS => 7,34 LS => 0,00 MO com LS => 7,34
 Valor do BDI => 10,66 Valor com BDI => 42,18

PREFEITURA MUNICIPAL DE COLINAS

CNPJ: 06.113.682/0001-25

Quant. => 79,00 x 2,00 = Preço Total => 6.664,44
158.0

3.1.3	Código	Banco	Descrição	Tipo	Und	Quant.	Valor Unit	Total		
Composição	92980	SINAPI	CABO DE COBRE FLEXÍVEL ISOLADO, 10 MM², ANTI-CHAMA 0,6/1,0 KV, PARA DISTRIBUIÇÃO - FORNECIMENTO E INSTALAÇÃO. AF_10/2020	INEL - INSTALAÇÃO ELÉTRICA/ELETRIFICAÇÃO E ILUMINAÇÃO EXTERNA	M	1,0000000	11,60	11,60		
Composição Auxiliar	88247	SINAPI	AUXILIAR DE ELETRICISTA COM ENCARGOS COMPLEMENTARES	SEDI - SERVIÇOS DIVERSOS	H	0,0090000	22,80	0,20		
Composição Auxiliar	88264	SINAPI	ELETRICISTA COM ENCARGOS COMPLEMENTARES	SEDI - SERVIÇOS DIVERSOS	H	0,0090000	27,02	0,24		
Insumo	00001020	SINAPI	CABO DE COBRE, FLEXIVEL, CLASSE 4 OU 5, ISOLACAO EM PVC/A, ANTICHAMA BWF-B, COBERTURA PVC-ST1, ANTICHAMA BWF-B, 1 CONDUTOR, 0,6/1 KV, SECAO NOMINAL 10 MM2	Material	M	1,0270000	10,84	11,13		
Insumo	00021127	SINAPI	FITA ISOLANTE ADESIVA ANTICHAMA, USO ATE 750 V, EM ROLO DE 19 MM X 5 M	Material	UN	0,0100000	3,97	0,03		
					MO sem LS =>	0,28	LS =>	0,00	MO com LS =>	0,28
					Valor do BDI =>	3,92			Valor com BDI =>	15,52
							Quant. =>	39,00 x 2,00 =	Preço Total =>	1.210,56
								78.0		

3.1.4	Código	Banco	Descrição	Tipo	Und	Quant.	Valor Unit	Total		
Composição	92979	SINAPI	CABO DE COBRE FLEXÍVEL ISOLADO, 10 MM², ANTI-CHAMA 450/750 V, PARA DISTRIBUIÇÃO - FORNECIMENTO E INSTALAÇÃO. AF_10/2020	INEL - INSTALAÇÃO ELÉTRICA/ELETRIFICAÇÃO E ILUMINAÇÃO EXTERNA	M	1,0000000	12,14	12,14		
Composição Auxiliar	88247	SINAPI	AUXILIAR DE ELETRICISTA COM ENCARGOS COMPLEMENTARES	SEDI - SERVIÇOS DIVERSOS	H	0,0090000	22,80	0,20		
Composição Auxiliar	88264	SINAPI	ELETRICISTA COM ENCARGOS COMPLEMENTARES	SEDI - SERVIÇOS DIVERSOS	H	0,0090000	27,02	0,24		
Insumo	00000980	SINAPI	CABO DE COBRE, FLEXIVEL, CLASSE 4 OU 5, ISOLACAO EM PVC/A, ANTICHAMA BWF-B, 1 CONDUTOR, 450/750 V, SECAO NOMINAL 10 MM2	Material	M	1,0270000	11,37	11,67		
Insumo	00021127	SINAPI	FITA ISOLANTE ADESIVA ANTICHAMA, USO ATE 750 V, EM ROLO DE 19 MM X 5 M	Material	UN	0,0100000	3,97	0,03		
					MO sem LS =>	0,28	LS =>	0,00	MO com LS =>	0,28
					Valor do BDI =>	4,10			Valor com BDI =>	16,24
							Quant. =>	39,00 x 2,00 =	Preço Total =>	1.266,72
								78.0		

3.3	Código	Banco	Descrição	Tipo	Und	Quant.	Valor Unit	Total
3.3.1	C2784	SEINFRA	ESCAVAÇÃO MANUAL SOLO DE 1A.CAT. PROF. ATÉ 1.50m	ESCAVAÇÕES EM VALAS,VALETAS,CANAIS E	m³	1,0000000	48,91	48,91
								20.385,76

PREFEITURA MUNICIPAL DE COLINAS
CNPJ: 06.113.682/0001-25

Insumo	12543	SEINFRA	SERVENTE	Mão de Obra	H	2,6500000	18,46	48,91		
				MO sem LS =>		48,91	LS =>	0,00	MO com LS =>	48,91
				Valor do BDI =>		16,54			Valor com BDI =>	65,45
					Quant. =>	1,50 x 2,00 =	Preço Total =>	3,0		196,35

3.3.2	Código	Banco	Descrição	Tipo	Und	Quant.	Valor Unit	Total		
Composição	96995	SINAPI	REATERRO MANUAL APOLOADO COM SOQUETE. AF_10/2017	MOVT - MOVIMENTO DE TERRA	m³	1,0000000	52,09	52,09		
Composição Auxiliar	88316	SINAPI	SERVENTE COM ENCARGOS COMPLEMENTARES	SEDI - SERVIÇOS DIVERSOS	H	2,3986000	21,72	52,09		
				MO sem LS =>		32,09	LS =>	0,00	MO com LS =>	32,09
				Valor do BDI =>		17,61			Valor com BDI =>	69,70
					Quant. =>	1,45 x 2,00 =	Preço Total =>	2,9		202,13

3.3.3	Código	Banco	Descrição	Tipo	Und	Quant.	Valor Unit	Total		
Composição	94964	SINAPI	CONCRETO FCK = 20MPA, TRAÇO 1:2,7:3 (EM MASSA SECA DE CIMENTO/ AREIA MÉDIA/ BRITA 1) - PREPARO MECÂNICO COM BETONEIRA 400 L. AF_05/2021	FUES - FUNDAÇÕES E ESTRUTURAS	m³	1,0000000	519,12	519,12		
Composição Auxiliar	88316	SINAPI	SERVENTE COM ENCARGOS COMPLEMENTARES	SEDI - SERVIÇOS DIVERSOS	H	2,5333000	21,72	55,02		
Composição Auxiliar	88377	SINAPI	OPERADOR DE BETONEIRA ESTACIONÁRIA/MISTURADOR COM ENCARGOS COMPLEMENTARES	SEDI - SERVIÇOS DIVERSOS	H	1,6046000	21,56	34,59		
Composição Auxiliar	88830	SINAPI	BETONEIRA CAPACIDADE NOMINAL DE 400 L, CAPACIDADE DE MISTURA 280 L, MOTOR ELÉTRICO TRIFÁSICO POTÊNCIA DE 2 CV, SEM CARREGADOR - CHP DIURNO. AF_10/2014	CHOR - CUSTOS HORÁRIOS DE MÁQUINAS E EQUIPAMENTOS	CHP	0,8259000	2,02	1,66		
Composição Auxiliar	88831	SINAPI	BETONEIRA CAPACIDADE NOMINAL DE 400 L, CAPACIDADE DE MISTURA 280 L, MOTOR ELÉTRICO TRIFÁSICO POTÊNCIA DE 2 CV, SEM CARREGADOR - CHI DIURNO. AF_10/2014	CHOR - CUSTOS HORÁRIOS DE MÁQUINAS E EQUIPAMENTOS	CHI	0,7787000	0,43	0,33		
Insumo	00000370	SINAPI	AREIA MEDIA - POSTO JAZIDA/FORNECEDOR (RETIRADO NA JAZIDA, SEM TRANSPORTE)	Material	m³	0,7558000	120,00	90,69		
Insumo	00001379	SINAPI	CIMENTO PORTLAND COMPOSTO CP II-32	Material	KG	322,9777000	0,86	277,76		
Insumo	00004721	SINAPI	PEDRA BRITADA N. 1 (9,5 a 19 MM) POSTO PEDREIRA/FORNECEDOR, SEM FRETE	Material	m³	0,5872000	100,61	59,07		
				MO sem LS =>		56,86	LS =>	0,00	MO com LS =>	56,86
				Valor do BDI =>		175,56			Valor com BDI =>	694,68
					Quant. =>	0,50 x 2,00 =	Preço Total =>	1,0		694,68

3.3.4	Código	Banco	Descrição	Tipo	Und	Quant.	Valor Unit	Total
-------	--------	-------	-----------	------	-----	--------	------------	-------

PREFEITURA MUNICIPAL DE COLINAS
CNPJ: 06.113.682/0001-25

Composição	92718	SINAPI	CONCRETAGEM DE PILARES, FCK = 25 MPA, COM USO DE BALDES EM EDIFICAÇÃO COM SEÇÃO MÉDIA DE PILARES MENOR OU IGUAL A 0,25 M ² - LANÇAMENTO, ADENSAMENTO E ACABAMENTO. AF_12/2015	FUES - FUNDAÇÕES E ESTRUTURAS	m ³	1,0000000	860,39	860,39		
Composição Auxiliar	90587	SINAPI	VIBRADOR DE IMERSÃO, DIÂMETRO DE PONTEIRA 45MM, MOTOR ELÉTRICO TRIFÁSICO POTÊNCIA DE 2 CV - CHI DIURNO. AF_06/2015	CHOR - CUSTOS HORÁRIOS DE MÁQUINAS E EQUIPAMENTOS	CHI	1,1740000	0,53	0,62		
Composição Auxiliar	90586	SINAPI	VIBRADOR DE IMERSÃO, DIÂMETRO DE PONTEIRA 45MM, MOTOR ELÉTRICO TRIFÁSICO POTÊNCIA DE 2 CV - CHP DIURNO. AF_06/2015	CHOR - CUSTOS HORÁRIOS DE MÁQUINAS E EQUIPAMENTOS	CHP	0,6720000	1,35	0,90		
Composição Auxiliar	88262	SINAPI	CARPINTEIRO DE FORMAS COM ENCARGOS COMPLEMENTARES	SEDI - SERVIÇOS DIVERSOS	H	1,8460000	26,31	48,56		
Composição Auxiliar	88309	SINAPI	PEDREIRO COM ENCARGOS COMPLEMENTARES	SEDI - SERVIÇOS DIVERSOS	H	1,8460000	26,70	49,28		
Composição Auxiliar	88316	SINAPI	SERVENTE COM ENCARGOS COMPLEMENTARES	SEDI - SERVIÇOS DIVERSOS	H	5,5380000	21,72	120,28		
Insumo	00034493	SINAPI	CONCRETO USINADO BOMBEAVEL, CLASSE DE RESISTENCIA C25, COM BRITA 0 E 1, SLUMP = 100 +/- 20 MM, EXCLUI SERVICO DE BOMBEAMENTO (NBR 8953)	Material	m ³	1,1030000	580,92	640,75		
					MO sem LS =>	141,22	LS =>	0,00	MO com LS =>	141,22
					Valor do BDI =>	290,98			Valor com BDI =>	1.151,37
					Quant. =>	0,36 x 2,00 =	Preço Total =>	828,98		
							0.72			

3.3.5	Código	Banco	Descrição	Tipo	Und	Quant.	Valor Unit	Total		
Composição	92761	SINAPI	ARMAÇÃO DE PILAR OU VIGA DE ESTRUTURA CONVENCIONAL DE CONCRETO ARMADO UTILIZANDO AÇO CA-50 DE 8,0 MM - MONTAGEM. AF_06/2022	FUES - FUNDAÇÕES E ESTRUTURAS	KG	1,0000000	14,55	14,55		
Composição Auxiliar	88238	SINAPI	AJUDANTE DE ARMADOR COM ENCARGOS COMPLEMENTARES	SEDI - SERVIÇOS DIVERSOS	H	0,0092000	22,41	0,20		
Composição Auxiliar	88245	SINAPI	ARMADOR COM ENCARGOS COMPLEMENTARES	SEDI - SERVIÇOS DIVERSOS	H	0,0561000	26,53	1,48		
Composição Auxiliar	92802	SINAPI	CORTE E DOBRA DE AÇO CA-50, DIÂMETRO DE 8,0 MM. AF_06/2022	FUES - FUNDAÇÕES E ESTRUTURAS	KG	1,0000000	12,21	12,21		
Insumo	00039017	SINAPI	ESPACADOR / DISTANCIADOR CIRCULAR COM ENTRADA LATERAL, EM PLASTICO, PARA VERGALHAO *4,2 A 12,5* MM, COBRIMENTO 20 MM	Material	UN	0,7430000	0,22	0,16		
Insumo	00043132	SINAPI	ARAME RECOZIDO 16 BWG, D = 1,65 MM (0,016 KG/M) OU 18 BWG, D = 1,25 MM (0,01 KG/M)	Material	KG	0,0250000	20,10	0,50		
					MO sem LS =>	1,45	LS =>	0,00	MO com LS =>	1,45
					Valor do BDI =>	4,92			Valor com BDI =>	19,47
					Quant. =>	22,10 x 2,00 =	Preço Total =>	860,57		
							44.2			

3.3.6	Código	Banco	Descrição	Tipo	Und	Quant.	Valor Unit	Total
Composição	112	ORSE	Forma plana para estruturas, em tábuas de pinho, 01 uso, inclusive escoramento	Formas	m ²	1,0000000	182,23	182,23

PREFEITURA MUNICIPAL DE COLINAS

CNPJ: 06.113.682/0001-25

Composição Auxiliar	10549	ORSE	Encargos Complementares - Servente	Provisórios	h	1,7000000	3,79	6,44		
Composição Auxiliar	10551	ORSE	Encargos Complementares - Carpinteiro	Provisórios	h	1,7000000	3,70	6,29		
Insumo	1569	ORSE	Madeira mista serrada (barrote) 6 x 6cm - 0,0036 m3/m (angelim, louro)	Material	m	1,5000000	6,75	10,12		
Insumo	00001213/SIN	ORSE	Carpinteiro de formas para concreto (horista)	Mão de Obra	h	1,7000000	19,13	32,52		
Insumo	00002692/SIN	ORSE	Desmoldante protetor para formas de madeira, de base oleosa emulsificada em água	Material	l	0,0150000	8,45	0,12		
Insumo	00004509/SIN	ORSE	Sarrafo *2,5 x 10* cm em pinus, mista ou equivalente da região - bruta	Material	m	1,0000000	5,51	5,51		
Insumo	00005067/SIN	ORSE	Prego de aço polido com cabeça 16 x 24 (2 1/4 x 12)	Material	kg	0,4000000	18,01	7,20		
Insumo	00006111/SIN	ORSE	Servente de obras (horista)	Mão de Obra	h	1,7000000	13,65	23,20		
Insumo	00006189/SIN API	ORSE	Tabua não aparelhada *2,5 x 30* cm, em macaranduba/massaranduba, angelim ou equivalente da região - bruta	Material	m	3,6700000	24,75	90,83		
				MO sem LS =>		55,72	LS =>	0,00	MO com LS =>	55,72
				Valor do BDI =>		61,63			Valor com BDI =>	243,86
							Quant. =>	6,00 x 2,00 =	Preço Total =>	2.926,32
								12,0		

3.3.7	Código	Banco	Descrição	Tipo	Und	Quant.	Valor Unit	Total		
Composição	93204	SINAPI	CINTA DE AMARRAÇÃO DE ALVENARIA MOLDADA IN LOCO EM CONCRETO. AF_03/2016	FUES - FUNDAÇÕES E ESTRUTURAS	M	1,0000000	69,38	69,38		
Composição Auxiliar	88309	SINAPI	PEDREIRO COM ENCARGOS COMPLEMENTARES	SEDI - SERVIÇOS DIVERSOS	H	0,3600000	26,70	9,61		
Composição Auxiliar	88316	SINAPI	SERVENTE COM ENCARGOS COMPLEMENTARES	SEDI - SERVIÇOS DIVERSOS	H	0,1800000	21,72	3,90		
Composição Auxiliar	92270	SINAPI	FABRICAÇÃO DE FÔRMA PARA VIGAS, COM MADEIRA SERRADA, E = 25 MM. AF_09/2020	FUES - FUNDAÇÕES E ESTRUTURAS	m²	0,2000000	185,46	37,09		
Composição Auxiliar	92802	SINAPI	CORTE E DOBRA DE AÇO CA-50, DIÂMETRO DE 8,0 MM. AF_06/2022	FUES - FUNDAÇÕES E ESTRUTURAS	KG	0,7900000	12,21	9,64		
Composição Auxiliar	94970	SINAPI	CONCRETO FCK = 20MPA, TRAÇO 1:2,7:3 (EM MASSA SECA DE CIMENTO/ AREIA MÉDIA/ BRITA 1) - PREPARO MECÂNICO COM BETONEIRA 600 L. AF_05/2021	FUES - FUNDAÇÕES E ESTRUTURAS	m³	0,0154000	506,83	7,80		
Insumo	00002692	SINAPI	DESMOLDANTE PROTETOR PARA FORMAS DE MADEIRA, DE BASE OLEOSA EMULSIONADA EM AGUA	Material	L	0,0035000	8,01	0,02		
Insumo	00039017	SINAPI	ESPACADOR / DISTANCIADOR CIRCULAR COM ENTRADA LATERAL, EM PLASTICO, PARA VERGALHAO *4,2 A 12,5* MM, COBRIMENTO 20 MM	Material	UN	6,0000000	0,22	1,32		
				MO sem LS =>		14,37	LS =>	0,00	MO com LS =>	14,37
				Valor do BDI =>		23,46			Valor com BDI =>	92,84

PREFEITURA MUNICIPAL DE COLINAS

CNPJ: 06.113.682/0001-25

Quant. => 18,00 x 2,00 = Preço Total => 3.342,24
36.0

3.3.8	Código	Banco	Descrição	Tipo	Und	Quant.	Valor Unit	Total
Composição	87499	SINAPI	ALVENARIA DE VEDAÇÃO DE BLOCOS CERÂMICOS FURADOS NA HORIZONTAL DE 9X14X19CM (ESPESSURA 9CM) DE PAREDES COM ÁREA LÍQUIDA MENOR QUE 6M² SEM VÃOS E ARGAMASSA DE ASSENTAMENTO COM PREPARO EM BETONEIRA. AF_06/2014	PARE - PAREDES/PAINÉIS	m²	1,0000000	107,70	107,70
Composição Auxiliar	87292	SINAPI	ARGAMASSA TRAÇO 1:2:8 (EM VOLUME DE CIMENTO, CAL E AREIA MÉDIA ÚMIDA) PARA EMBOÇO/MASSA ÚNICA/ASSENTAMENTO DE ALVENARIA DE VEDAÇÃO, PREPARO MECÂNICO COM BETONEIRA 400 L. AF_08/2019	SEDI - SERVIÇOS DIVERSOS	m³	0,0106000	615,42	6,52
Composição Auxiliar	88309	SINAPI	PEDREIRO COM ENCARGOS COMPLEMENTARES	SEDI - SERVIÇOS DIVERSOS	H	1,9270000	26,70	51,45
Composição Auxiliar	88316	SINAPI	SERVENTE COM ENCARGOS COMPLEMENTARES	SEDI - SERVIÇOS DIVERSOS	H	0,9640000	21,72	20,93
Insumo	00007267	SINAPI	BLOCO CERAMICO / TIJOLO VAZADO PARA ALVENARIA DE VEDACAO, 6 FUIROS NA HORIZONTAL, 9 X 14 X 19 CM (L X A X C)	Material	UN	37,2400000	0,69	25,69
Insumo	00037395	SINAPI	PINO DE ACO COM FURO, HASTE = 27 MM (ACAO DIRETA)	Material	CENTO	0,0131000	44,78	0,58
Insumo	00034557	SINAPI	TELA DE ACO SOLDADA GALVANIZADA/ZINCADA PARA ALVENARIA, FIO D = *1,20 A 1,70* MM, MALHA 15 X 15 MM, (C X L) *50 X 7,5* CM	Material	M	1,0900000	2,33	2,53

MO sem LS => 48,77 LS => 0,00 MO com LS => 48,77
 Valor do BDI => 36,42 Valor com BDI => 144,12
 Quant. => 15,00 x 2,00 = Preço Total => 4.323,60
 30.0

3.3.9	Código	Banco	Descrição	Tipo	Und	Quant.	Valor Unit	Total
Composição	95241	SINAPI	LASTRO DE CONCRETO MAGRO, APLICADO EM PISOS, LAJES SOBRE SOLO OU RADIERS, ESPESSURA DE 5 CM. AF_01/2024	FUES - FUNDAÇÕES E ESTRUTURAS	m²	1,0000000	37,85	37,85
Composição Auxiliar	88309	SINAPI	PEDREIRO COM ENCARGOS COMPLEMENTARES	SEDI - SERVIÇOS DIVERSOS	H	0,2541500	26,70	6,78
Composição Auxiliar	88316	SINAPI	SERVENTE COM ENCARGOS COMPLEMENTARES	SEDI - SERVIÇOS DIVERSOS	H	0,0919000	21,72	1,99
Composição Auxiliar	94968	SINAPI	CONCRETO MAGRO PARA LASTRO, TRAÇO 1:4,5:4,5 (EM MASSA SECA DE CIMENTO/ AREIA MÉDIA/ BRITA 1) - PREPARO MECÂNICO COM BETONEIRA 600 L. AF_05/2021	FUES - FUNDAÇÕES E ESTRUTURAS	m³	0,0690000	421,55	29,08

MO sem LS => 9,11 LS => 0,00 MO com LS => 9,11
 Valor do BDI => 12,80 Valor com BDI => 50,65
 Quant. => 3,24 x 2,00 = Preço Total => 328,21
 6.48

PREFEITURA MUNICIPAL DE COLINAS

CNPJ: 06.113.682/0001-25

3.3.10	Código	Banco	Descrição	Tipo	Und	Quant.	Valor Unit	Total		
Composição	98680	SINAPI	PISO CIMENTADO, TRAÇO 1:3 (CIMENTO E AREIA), ACABAMENTO LISO, ESPESSURA 3,0 CM, PREPARO MECÂNICO DA ARGAMASSA. AF_09/2020	PISO - PISOS	m²	1,0000000	49,34	49,34		
Composição Auxiliar	87298	SINAPI	ARGAMASSA TRAÇO 1:3 (EM VOLUME DE CIMENTO E AREIA MÉDIA ÚMIDA) PARA CONTRAPISO, PREPARO MECÂNICO COM BETONEIRA 400 L. AF_08/2019	SEDI - SERVIÇOS DIVERSOS	m³	0,0431000	744,52	32,08		
Composição Auxiliar	88309	SINAPI	PEDREIRO COM ENCARGOS COMPLEMENTARES	SEDI - SERVIÇOS DIVERSOS	H	0,3890000	26,70	10,38		
Composição Auxiliar	88316	SINAPI	SERVENTE COM ENCARGOS COMPLEMENTARES	SEDI - SERVIÇOS DIVERSOS	H	0,1950000	21,72	4,23		
Insumo	00001379	SINAPI	CIMENTO PORTLAND COMPOSTO CP II-32	Material	KG	0,5000000	0,86	0,43		
Insumo	00003671	SINAPI	JUNTA PLASTICA DE DILATAÇÃO PARA PISOS, COR CINZA, 17 X 3 MM (ALTURA X ESPESSURA)	Material	M	1,6700000	1,33	2,22		
					MO sem LS =>	12,42	LS =>	0,00	MO com LS =>	12,42
					Valor do BDI =>	16,68			Valor com BDI =>	66,02
							Quant. =>	3,24 x 2,00 = 6,48	Preço Total =>	427,80

3.3.11	Código	Banco	Descrição	Tipo	Und	Quant.	Valor Unit	Total		
Composição	C0776	SEINFRA	CHAPISCO C/ ARGAMASSA DE CIMENTO E AREIA S/PENEIRAR TRAÇO 1:3 ESP. = 5mm P/ PAREDE	ARGAMASSAS PARA PAREDES INTERNAS E EXTERNAS	m²	1,0000000	7,39	7,39		
Insumo	I0109	SEINFRA	AREIA MEDIA	Material	m³	0,0061000	83,58	0,50		
Insumo	I0805	SEINFRA	CIMENTO PORTLAND	Material	KG	2,4300000	0,71	1,72		
Insumo	I2391	SEINFRA	PEDREIRO	Mão de Obra	H	0,1000000	24,16	2,41		
Insumo	I2543	SEINFRA	SERVENTE	Mão de Obra	H	0,1500000	18,46	2,76		
					MO sem LS =>	5,17	LS =>	0,00	MO com LS =>	5,17
					Valor do BDI =>	2,49			Valor com BDI =>	9,88
							Quant. =>	30,00 x 2,00 = 60,0	Preço Total =>	592,80

3.3.12	Código	Banco	Descrição	Tipo	Und	Quant.	Valor Unit	Total		
Composição	C3124	SEINFRA	REBOCO C/ ARGAMASSA DE CIMENTO E AREIA S/ PENEIRAR, TRAÇO 1:5	ARGAMASSAS PARA PAREDES INTERNAS E EXTERNAS	m²	1,0000000	37,89	37,89		
Composição Auxiliar	C0172	SEINFRA	ARGAMASSA DE CIMENTO E AREIA S/PEN. TRAÇO 1:5	ARGAMASSA DE CIMENTO	m³	0,0250000	493,55	12,33		
Insumo	I2391	SEINFRA	PEDREIRO	Mão de Obra	H	0,6000000	24,16	14,49		
Insumo	I2543	SEINFRA	SERVENTE	Mão de Obra	H	0,6000000	18,46	11,07		
					MO sem LS =>	30,17	LS =>	0,00	MO com LS =>	30,17
					Valor do BDI =>	12,81			Valor com BDI =>	50,70

PREFEITURA MUNICIPAL DE COLINAS

CNPJ: 06.113.682/0001-25

Quant. => 30,00 x 2,00 = Preço Total => 3.042,00
60.0

3.3.13	Código	Banco	Descrição	Tipo	Und	Quant.	Valor Unit	Total
Composição	88415	SINAPI	APLICAÇÃO MANUAL DE FUNDO SELADOR ACRÍLICO EM PAREDES EXTERNAS DE CASAS. AF_03/2024	PINT - PINTURAS	m²	1,0000000	4,38	4,38
Composição Auxiliar	88310	SINAPI	PINTOR COM ENCARGOS COMPLEMENTARES	SEDI - SERVIÇOS DIVERSOS	H	0,0566000	29,47	1,66
Composição Auxiliar	88316	SINAPI	SERVEnte COM ENCARGOS COMPLEMENTARES	SEDI - SERVIÇOS DIVERSOS	H	0,0092000	21,72	0,19
Insumo	00006085	SINAPI	SELADOR ACRILICO OPACO PREMIUM INTERIOR/EXTERIOR	Material	L	0,2947200	8,60	2,53

MO sem LS => 1,20 LS => 0,00 MO com LS => 1,20
Valor do BDI => 1,48 Valor com BDI => 5,86

Quant. => 36,00 x 2,00 = Preço Total => 421,92
72.0

3.3.14	Código	Banco	Descrição	Tipo	Und	Quant.	Valor Unit	Total
Composição	C1614	SEINFRA	LATEX DUAS DEMÃOS EM PAREDES EXTERNAS S/MASSA	PAREDES E FORROS	m²	1,0000000	22,82	22,82
Insumo	I0035	SEINFRA	AGUARRAZ MINERAL	Material	L	0,0500000	20,29	1,01
Insumo	I0045	SEINFRA	AJUDANTE DE PINTOR	Mão de Obra	H	0,3500000	19,10	6,68
Insumo	I1347	SEINFRA	LIXA PARA MADEIRA/MASSA	Material	UN	0,2500000	0,70	0,17
Insumo	I1488	SEINFRA	LÍQUIDO PREPARADOR DE SUPERFICIES	Material	L	0,1200000	12,78	1,53
Insumo	I2097	SEINFRA	TINTA LATEX ACRÍLICA	Material	L	0,1700000	22,20	3,77
Insumo	I2395	SEINFRA	PINTOR	Mão de Obra	H	0,4000000	24,16	9,66

MO sem LS => 16,34 LS => 0,00 MO com LS => 16,34
Valor do BDI => 7,71 Valor com BDI => 30,53

Quant. => 36,00 x 2,00 = Preço Total => 2.198,16
72.0

Total sem BDI 93.219,34
Total do BDI 31.524,16
Total Geral 124.743,50

PREFEITURA MUNICIPAL DE COLINAS
CNPJ: 06.113.682/0001-25

Wydmar Vieira Freitas da Silva
Setor de Engenharia

Praça Dias Carneiro - Centro - Colinas / MA
(99) 3552-1220 /

PREFEITURA MUNICIPAL DE COLINAS
CNPJ: 06.113.682/0001-25

Obra
IMPLANTAÇÃO DE 02 (DUAS) SUBESTAÇÕES AÉREA DE 75 KVA

Bancos
SINAPI - 01/2025 - Maranhão
ORSE - 12/2024 - Sergipe
SEINFRA - 028 - Ceará

B.D.I.
33,82%

Propr.: Prefeitura Municipal de Colinas - MA
Local: Zona Urbana e Zona Ruarl, Colinas -MA

Cronograma Físico e Financeiro

Item	Descrição	Total Por Etapa	30 DIAS	60 DIAS
1	SERVIÇOS PRELIINARES	100,00%	100,00%	
		2.843,48	2.843,48	
3	ESCOLA MUNICIPAL HAYDE CHAVES: SUBESTAÇÃO AÉREA DE 75 KVA; CENTRO ESPECIALIZADO ODONTOLÓGICO - CEO: SUBESTAÇÃO AÉREA DE 75 KVA	100,00%	50,00%	50,00%
		121.900,02	60.950,01	60.950,01
3.1	INSTALAÇÃO ELÉTRICA/LUMINAÇÃO PÚBLICA	100,00%	50,00%	50,00%
		101.514,26	50.757,13	50.757,13
3.3	CUBÍCULO	100,00%	50,00%	50,00%
		20.385,76	10.192,88	10.192,88
Porcentagem			51,14%	48,86%
Custo			63.793,49	60.950,01
Porcentagem Acumulado			51,14%	100,0%
Custo Acumulado			63.793,49	124.743,50

Wydmar Vieira Freitas da Silva
Setor de Engenharia

QUADRO DE CARGAS PARA CÁLCULO PRELIMINAR DA CARGA INSTALADA E DA DEMANDA ¹

OBS: Preencher somente campos em branco

Item	Descrição	Qty	Potência (kW)	Carga Instalada (kW)	FP	Carga Instalada (kVA)	FD	Demanda (kW)	Demanda (kVA)
1	Lâmpada	32	0,1	3,2	1	3,20	1	3,20	3,20
2	Luminária	22	0,3	6,6	1	6,60	1	6,60	6,60
3	Tomada força (TUG)	14	0,4	5,6	1	5,60	1	5,60	5,60
4	Tomada força (TUE)	30	1	30	1	30,00	1	30,00	30,00
5	Tomada força (TUE)	18	2	36	1	36,00	1	36,00	36,00
6	Luminária led	52	0,02	1,04	0,5	2,08	1	1,04	2,08
7	Luminária led	35	0,04	1,4	1	1,40	1	1,40	1,40
8	MotorBomba 3cv	2	3,22	6,44	0,79	8,15	1	6,44	8,15
9	Split 60.000BTU	15	1,15	17,25	0,89	19,38	1	17,25	19,38
10									
11									
12									
13									
14									
15									
16									
17									
18									
19									
20									
21									
22									
23									
24									
25									
26									
27									
28									
29									
30									
31									
32									
33									
34									
35									
36									
37									
38									
39									
40									
41									
42									
43									
44									
45									
46									
47									
48									
49									
TOTAL				107,53		112,41		107,53	112,41
FATOR DE POTÊNCIA DE REFERÊNCIA				0,92					
FATOR DE POTÊNCIA MÉDIO DA INSTALAÇÃO				0,96					

¹ Os cálculos definitivos devem seguir conforme projeto elétrico realizado por profissional devidamente habilitado.

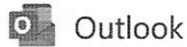

CARTA DE ORÇAMENTO ESTIMADO - MUNICIPIO DE COLINAS

De LUCAS DE BRITO SILVA <lucas.b.silva@equatorialenergia.com.br>
Data Ter, 05/11/2024 09:10
Para walterlyempresa@hotmail.com <walterlyempresa@hotmail.com>
Cc Samuel Torres de Freitas <samuel.freitas@equatorialenergia.com.br>



São Luís, 05 de novembro de 2024.

Sr. MUNICIPIO DE COLINAS

Número da Conta Contrato/Unidade Consumidora: -

Endereço da CC: Colégio Militar Tiradentes, Rua São Francisco, Bairro Guanabara, Praça Dias Carneiro

Município: Colinas - MA

Número do Protocolo: 8034366462

Nota: 1095413238

Assunto: Orçamento Estimado

Caro Cliente,

Em resposta ao protocolo da sua solicitação, informamos que a EQUATORIAL MARANHÃO dispõe de potência para atender a sua instalação e que para o atendimento na demanda/carga instalada de 107,53 kW, na tensão nominal de 13,8 kV solicitadas sem a necessidade de obras de reforço referentes ao Sistema de Distribuição.

1. DESCRIÇÃO TÉCNICA DA CONTA CONTRATO / UNIDADE CONSUMIDORA:

Tipo de conexão de entrega: TRIFÁSICA

Tensão de atendimento: 13,8 kV

Potência Total de Transformadores: 112,5 kVA

Carga Instalada dos Equipamentos: 107,531kW

Potência Disponibilizada: 107,53 kW

Esclarecemos que esta consulta não oferece nenhum tipo de garantia dessas mesmas condições para etapas posteriores.

Caso o consumidor tenha interesse pela nova conexão no local informado, haverá a necessidade de solicitar **orçamento de conexão** conforme formulário disponível no site www.equatorialenergia.com.br. A partir da solicitação haverá novo estudo para emissão de novo orçamento de conexão.

Para quaisquer esclarecimentos adicionais, favor contatar a Central de Atendimento a Grandes Clientes através do e-mail: grandesclientes.maranhão@equatorialenergia.com.br.

Para atendimento técnico relacionado ao Relacionamento Operacional contatar seu consultor de relacionamento.

Atenciosamente,

Renato Mendes de Almeida
Gerente de Relacionamento com o Cliente
Equatorial Energia-MA
MEX.: 8430

Renato Mendes de Almeida
Gerência de Relacionamento com o Cliente

Alameda A, Qda SQS, nº 100, Loteamento Quitandinha, Altos do Calhau - São Luís / MA – CEP
65.071-680

Atendimento ao Cliente Corporativo 0800 280 2800 – ma.equatorialenergia.com.br

Esta mensagem pode conter informação confidencial e/ou privilegiada, sendo seu sigilo protegido por lei. Se você não for o destinatário ou a pessoa autorizada a receber esta mensagem, não use, copie ou divulgue as informações nela contidas ou tome qualquer ação baseada nessas informações. Caso tenha recebido esta mensagem por engano, por favor, avise imediatamente ao remetente, respondendo o e-mail e em seguida apague-a. Agradecemos sua cooperação.

This message may contain confidential or privileged information and its confidentiality is protected by law. If you are not the addressed or authorized person to receive this message, you must not use, copy, disclose or take any action based on it or any information herein. If you have received this message by mistake, please advise the sender immediately by replying the e-mail and then deleting it. Thank you for your cooperation.

Esta mensagem pode conter informação confidencial e/ou privilegiada, sendo seu sigilo protegido por lei. Se você não for o destinatário ou a pessoa autorizada a receber esta mensagem, não use, copie ou divulgue as informações nela contidas ou tome qualquer ação baseada nessas informações. Caso tenha recebido esta mensagem por engano, por favor, avise imediatamente ao remetente, respondendo o e-mail e em seguida apague-a. Agradecemos sua cooperação.

This message may contain confidential or privileged information and its confidentiality is protected by law. If you are not the addressed or authorized person to receive this message, you must not use, copy, disclose or take any action based on it or any information herein. If you have received this message by mistake, please advise the sender immediately by replying the e-mail and then deleting it. Thank you for your cooperation.

Esta mensagem pode conter informação confidencial e/ou privilegiada, sendo seu sigilo protegido por lei. Se você não for o destinatário ou a pessoa autorizada a receber esta mensagem, não use, copie ou divulgue as informações nela contidas ou tome qualquer ação baseada nessas informações. Caso tenha recebido esta mensagem por engano, por favor, avise imediatamente ao remetente, respondendo o e-mail e em seguida apague-a. Agradecemos sua cooperação.

This message may contain confidential or privileged information and its confidentiality is protected by law. If you are not the addressed or authorized person to receive this message, you must not use, copy, disclose or take any action based on it or any information herein. If you have received this message by mistake, please advise the sender immediately by replying the e-mail and then deleting it. Thank you for your cooperation.

PARÂMETROS DE ENTRADA
I - DADOS DO CLIENTE

Nome Cliente	PREFEITURA MUNICIPAL DE COLINAS-MA	
Endereço	PRAÇA HENRIQUE LEITE - 402 - CENTRO - COLINAS-MA	
Contatos	walterlyempresas@hotmail.com - (99) 98179-5678	

Especifique as tensões primárias e secundárias

Tensão Primária	13,8	kV
-----------------	------	----

Tensão Secundário	380/220	V
-------------------	---------	---

Carga Instalada	112,41 kVA	107,53 kW
-----------------	------------	-----------

Demanda	112,41 kVA	107,53 kW
---------	------------	-----------

Preencha o Quadro de Cargas com seus respectivos valores na aba "QUADRO DE CARGAS"

Tabela 25 - NT.002
II - CORREÇÃO DE EXCEDENTE REATIVO - CÁLCULO DE CAPACITOR

Fator de Potência Médio	0,96
-------------------------	------

Fator de Potência Referência	0,92
------------------------------	------

Potência reativa do (s) Banco (s) de Capacitor (es) para correção do fator de potência

0,00	kVAr
------	------

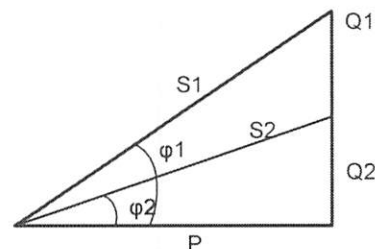
Tabela 4 - NT.002
III - CÁLCULO DO TRANSFORMADOR

Transformador Recomendado	112,5 kVA
---------------------------	-----------

Potência Mínima do Banco de Capacitores (kVAr) quando o transformador está operando a vazio ou com carga muito baixa	5 kVAr
--	--------

POSTE (m)	11
ESFORÇO (daN)	600

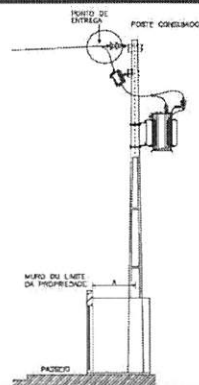

NOTA: Deve ser projetado e dimensionamento bancos de capacitores fixos instalados na baixa tensão para compensação do fator de potência quando o transformador está operando a vazio ou carga muito baixa.

Tabela 2 - NT.002
IV - CÁLCULO DO ELO FUSÍVEL

Elo fusível recomendado para Transformador	5H
--	----

Elo fusível recomendado para Ponto de derivação	5K
---	----

NOTA: Não será utilizada chave fusível em transformador particular, salvo nas situações em que o ponto de derivação fique a uma distância igual ou superior a 30 m do ponto de entrega. A chave fusível é obrigatória em subestações localizadas em áreas classificadas como rurais.

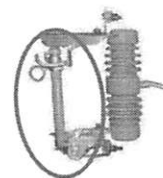
3 e 3A - NT.002
V - DIMENSIONAMENTO DOS CIRCUITOS SECUNDÁRIO

Corrente Secundária (A)	171	A
-------------------------	-----	---

Disjuntor	175	A
-----------	-----	---

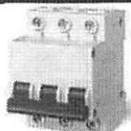

Cabos de cobre com isolamento termofixa (XLPE) 0,6/1kV (mm²)	3#70 (35)
--	-----------

Eletroduto de Aço Galvanizado com Diâmetro nominal mm (pol)	65 (2 1/2)"
---	-------------

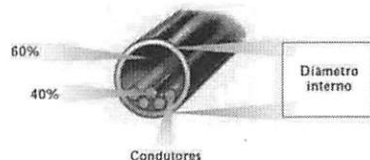

Condutor de Aterramento

Cobre (mm²)

Aço Cobreado (AWG)

25

2



VI - DIAGRAMA UNIFILAR DO POSTO DE TRANSFORMAÇÃO

DIAGRAMA UNIFILAR

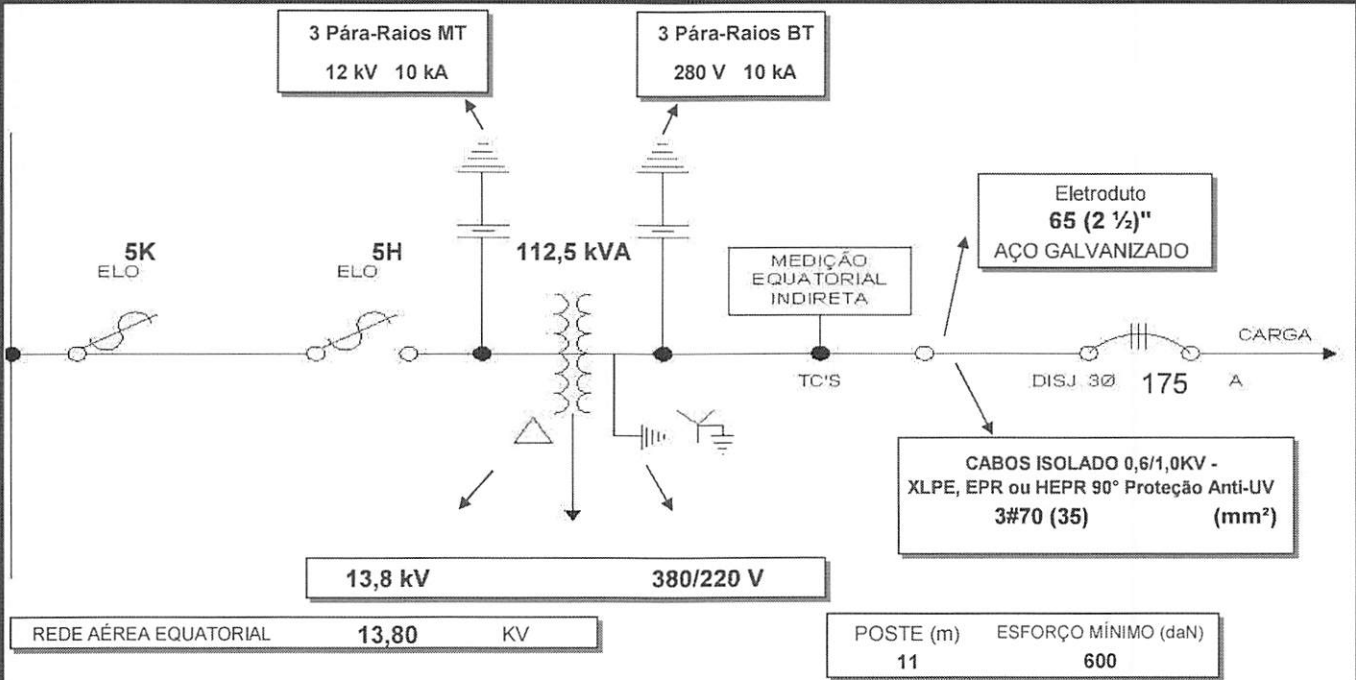

* Os cálculos definitivos devem seguir conforme projeto elétrico realizado por profissional devidamente habilitado.

...

Eu, Valmira Miranda da Silva Barroso, RG, 027313192004-8, CPF/CNPJ, 265705993-72 representante legal pela conta contrato nº 8494282, localizada no Endereço, Rua São Francisco – Bairro Guanabara, venho por meio desta solicitar a alteração da tensão de fornecimento da referida conta contrato para ser atendida na tensão primária de fornecimento, conforme inciso § 4º do Art. 23º da REN 1000/2021 da ANEEL. Declaro, para os devidos fins, estar ciente que possuindo carga instalada igual ou inferior a 75 kW, deveria ser atendi do em tensão secundária de fornecimento, conforme disposto no inciso I do Art. 23º da REN 1000/2021 da ANEEL. No entanto, faço opção para ser atendido na tensão primária de distribuição de 15 kV, 24,2 kV e 36,2 kV, conforme disponível na região. Declaro ainda, estar ciente que o atendimento desta solicitação está condicionado ao estudo de viabilidade técnica e econômica realizado pela CONCESSIONÁRIA. Caso o estudo seja favorável ao atendimento desta solicitação, assumo todos os custos adicionais provenientes do atendimento em nível de tensão diferente do estabelecido para a carga da referida unidade consumidora, conforme o inciso § 3º do Art.98 da REN 1000/2021 da ANEEL, que incluem mas não se limitam a: cobrança do adicional de 2,5% dos valores medidos de energia e de demanda, ativas e reativas excedentes, para compensação de perdas conforme Art. 305 da REN ANEEL 1000/2021, interligação pela equipe de linha viva, diferença de custos da medição (instalação de poste, chaves fusíveis, para -raios e demais componentes necessários para o atendimento da solicitação), etc.

Colinas-Ma, 25/10/2024
Local Data

VALMIRA MIRANDA DA
SILVA
BARROSO:26570599372

Assinado de forma digital por
VALMIRA MIRANDA DA SILVA
BARROSO:26570599372
Dados: 2024.10.31 10:00:21
-03'00'

Assinatura do Representante Legal

